

LEI MUNICIPAL Nº 836

DE, 21 DE DEZEMBRO DE 2022.

“Estima a receita e fixa a despesa do Município de Ourilândia do Norte para o exercício de 2023 e dá outras providências.”

O Prefeito Municipal de Ourilândia do Norte, Estado do Pará, Dr. Júlio César Dairel, no uso das atribuições conferidas por Lei, faz saber que a Câmara Municipal de Ourilândia do Norte APROVOU e Eu sanciono a seguinte Lei:

TÍTULO I DAS DISPOSIÇÕES PRELIMINARES

Art. 1º - Esta Lei estima a Receita e fixa a Despesa do Município de Ourilândia do Norte para o exercício financeiro de 2023, compreendendo:

I - o Orçamento Fiscal, referente aos Poderes do Município, seus fundos, órgãos e entidades da Administração Direta e Indireta; e

II - o Orçamento da Seguridade Social, abrangendo todas as entidades e órgãos a eles vinculados, da Administração Direta e Indireta, bem como os Fundos mantidos pelo Poder Público Municipal.

Parágrafo único - As rubricas de receita e os créditos orçamentários constantes desta lei e dos quadros que a integram estão expressos em reais, a preços correntes de 2022.

TÍTULO II DOS ORÇAMENTOS FISCAL E DA SEGURIDADE SOCIAL CAPÍTULO I DA ESTIMATIVA DA RECEITA

Art. 2º - A Receita Orçamentária é estimada em R\$ 164.324.283,71 (cento e sessenta e quatro milhões, trezentos e vinte quatro mil, duzentos e oitenta e três reais, sessenta e um centavos), desdobrada em orçamento fiscal e da seguridade social

Art. 3º - As receitas decorrentes da arrecadação de tributos, contribuições e de outras receitas correntes e de capital estão estimadas em anexo a esta Lei, em conformidade com o desdobramento estabelecido na Lei de Diretrizes Orçamentárias.

CAPÍTULO II DA FIXAÇÃO DA DESPESA

Art. 4º - A Despesa Orçamentária total, no mesmo valor da Receita Orçamentária, é fixada em R\$ 164.324.283,71 (cento e sessenta e quatro milhões, trezentos e vinte quatro mil, duzentos e oitenta e três reais, sessenta e um centavos), apresentando a seguinte composição:

I - R\$ 124.149.118,22 (cento e vinte quatro milhões, cento e quarenta e nove mil, cento e dezoito reais, vinte e dois centavos), do Orçamento Fiscal; e

II - R\$ 40.175.165,49 (quarenta milhões, cento e setenta e cinco mil, cento e sessenta e cinco reais, quarenta e nove centavos), do Orçamento da Seguridade Social.

§ 1º - O detalhamento da despesa está discriminado em anexo específico que compões esta Lei, em conformidade ao disposto na legislação em vigor.

§ 2º - O desdobramento da despesa observará a Portaria Interministerial nº 163, de 4 de maio de 2001, que dispõe sobre Normas Gerais de Consolidação das Contas Públicas no âmbito da União, Estados, Distrito Federal e Municípios e dá outras providências, suas atualizações por meio de Portarias conjuntas da Secretaria do Tesouro Nacional (STN) e da Secretaria de Orçamento Federal (SOF).

Art. 5º - A despesa fixada, definido a programação dos órgãos em Programas, com seus detalhamentos em projetos, atividades e operações especiais, é apresentada em volume anexo, o qual é parte integrante desta Lei, observado o disposto na Lei de Diretrizes Orçamentárias para o exercício financeiro de 2023.

CAPÍTULO III

DA AUTORIZAÇÃO PARA CONTRATAÇÃO DE OPERAÇÃO DE CRÉDITO

Art. 6º - Fica o Executivo autorizado a contratar operações de crédito no País e no Exterior, observado o disposto na Constituição Federal, nas resoluções do Senado Federal que disciplinem o endividamento Municipal, na Lei Orgânica Municipal e nas leis autorizativas das operações de crédito.

§ 1º - As taxas de juros, os prazos, as comissões e os demais encargos serão os vigentes à época das contratações dos respectivos empréstimos, admitidos pelo Banco Central do Brasil, para registro de operações da espécie, obedecidas as demais prescrições e normas aplicáveis à matéria.

§ 2º - Os orçamentos do Município consignarão, anualmente, os recursos necessários ao atendimento das despesas relativas à amortização, juros e demais encargos decorrentes das operações de crédito autorizadas nos termos do “*caput*” deste artigo.

§ 3º - Os recursos provenientes das operações de crédito serão consignados como receita no orçamento do Município, ficando a Secretaria de Finanças autorizada a

adotar as providências que se façam necessárias.

Art. 7º - Para assegurar o pagamento integral de operações de crédito contratadas com a Caixa Econômica Federal - CEF, Banco do Brasil - BB e com Banco Nacional de Desenvolvimento Econômico e Social - BNDES, fica o Executivo autorizado a ceder ou dar em garantia, por qualquer forma em direito admitida, os direitos e créditos relativos ou resultantes das cotas ou parcelas da participação do Município na arrecadação da União, bem como das suas receitas próprias, na forma do disposto, respectivamente, no art. 159, inciso I, alíneas "b" e "d" e no art. 158, ambos da Constituição Federal.

Parágrafo único. A cessão ou constituição de garantia em favor da CEF, do BB e do BNDES deverá atender às condições usualmente praticadas por aquelas instituições financeiras, incluindo, dentre outras, as seguintes prescrições:

I - caráter irrevogável e irretratável;

II - cessão dos direitos e créditos a título "pro solvendo", ficando a quitação condicionada ao efetivo recebimento dos valores cedidos pelo credor;

III - sub-rogação automática da vinculação em garantia ou da cessão sobre os direitos e créditos que venham a substituir os impostos previstos no art. 159, inciso I, alíneas "b" e "d", da Constituição Federal, no caso de sua extinção, assim como em relação aos novos fundos que sejam criados em substituição;

IV - outorga de poderes ao credor para cobrar e receber diretamente da União, ou do banco centralizador que faça as vezes de seu agente financeiro, os direitos e créditos dados em garantia, até o montante necessário ao pagamento integral das parcelas da dívida vencidas e não pagas, incluindo os respectivos acessórios, no caso de inadimplemento do Município;

V - outorga de poderes ao credor para cobrar e receber diretamente da União, ou do banco centralizador que faça as vezes de seu agente financeiro, os direitos e créditos que tenham sido objeto de cessão, na data de vencimento das parcelas da dívida de responsabilidade do Município, até o limite do valor devido, incluindo os respectivos acessórios.

Art. 8º. As operações de crédito externas com instituições financeiras internacionais, dentre elas o Banco Interamericano de Desenvolvimento - BID e o Banco Mundial, serão garantidas pela União Federal.

§ 1º - Para obter as garantias da União, visando as contratações de operação de crédito externas, fica o Executivo autorizado a prestar contra garantia ao Tesouro Nacional;

§ 2º - As contra garantias de que trata o §1º deste artigo compreendem a cessão de:

I - direitos e créditos relativos a cotas ou parcelas da participação do Município na arrecadação da União, na forma do disposto no art. 159, inciso I, alíneas "b" e "d", da

Constituição Federal, ou resultantes de tais cotas ou parcelas transferíveis de acordo com os preceitos da Constituição Federal;

II - receitas próprias do Município, previstas no art. 158 da Constituição Federal, nos termos do § 4º de seu art. 167.

Art. 9º - Nos do disposto no inciso III do § 1º do art. 8º da Medida Provisória 2185-35, de 24 de agosto de 2001, na redação conferida pela Lei Federal nº 11.131, de 1º de julho de 2005, fica o Executivo autorizado a participar do projeto de melhoria em sistemas de iluminação pública, no âmbito do Programa Nacional de Iluminação Pública Eficiente - Reluz.

Parágrafo único - O Executivo poderá oferecer garantias para consecução do disposto no "caput" deste artigo, aplicando-se, no que couber, o disposto no art. 7º desta Lei.

CAPÍTULO IV

DA AUTORIZAÇÃO PARA ABERTURA DE CRÉDITOS ADICIONAIS SUPLEMENTARES

Art. 10 - Fica o Poder Executivo autorizado a abrir créditos adicionais suplementares por decreto, nos termos do que dispõe a Lei Federal 4.320, de 17 de março de 1964, para a Administração Direta, Indireta e seus Fundos Especiais, até o limite de 50,00% (cinquenta por cento) do total da despesa fixada nesta Lei, criando, se necessário, elementos de despesa e fontes de recurso dentro de cada projeto, atividade ou operação especial.

Art. 11 - Ficam excluídos do limite estabelecido no art. 10 desta Lei os créditos adicionais suplementares:

I - abertos com recursos da Reserva de Contingência, em conformidade com o disposto no Decreto-Lei Federal nº 1.763, de 16 de janeiro de 1980;

II - destinados a suprir insuficiências nas dotações referentes aos serviços da dívida pública;

III - destinados a suprir insuficiências nas dotações dos Fundos Especiais decorrentes do recebimento de recursos extraordinários;

IV - destinados a suprir insuficiências nas dotações de pessoal, autorizada a redistribuição prevista no art. 66, parágrafo único, da Lei Federal nº 4.320, de 1964;

V - destinados a suprir insuficiências nas dotações das funções Educação, Assistência Social, Saúde, Habitação e Saneamento;

VI - remanejamento de recursos entre órgãos da Administração Direta e Indireta;

VII - abertos com recursos de operação de crédito autorizadas e/ou contratadas durante o exercício.

§ 1º - A abertura de créditos adicionais suplementares será feita mediante a edição decretos do Poder Executivo, devidamente justificados.

§ 2º - Os recursos destinados ao pagamento do grupo de natureza de despesa de pessoal poderão ser remanejados para outras despesas, no último quadrimestre do exercício, desde que os eventos que subsidiaram a previsão da despesa de pessoal não se concretizem.

Art. 12 - Fica o Poder Executivo, observadas as normas de controle e acompanhamento da execução orçamentária, com a finalidade de facilitar o cumprimento da programação aprovada nesta Lei, autorizado a remanejar recursos, entre elementos do mesmo grupo de despesa, entre fontes de recursos e entre atividades, projetos e operações especiais de um mesmo programa, sem onerar o limite estabelecido no art. 10 desta Lei.

Parágrafo único - Fica a critério do Poder Executivo autorizar a abertura de créditos adicionais suplementares, mediante Portaria dos respectivos Titulares dos Órgãos, exclusivamente para os casos em que o elemento de despesa a ser suplementado ou anulado seja da mesma modalidade de aplicação, devidamente justificado.

Art. 13 - Fica o Poder Executivo autorizado a abrir créditos adicionais suplementares à conta de excesso de arrecadação de receitas específicas e vinculadas a determinada finalidade, nos termos do art. 43 da Lei Federal nº 4.320, de 1964, e do parágrafo único do art. 8º da Lei Complementar Federal nº 101, de 4 de maio de 2000.

Art. 14 - Fica o Poder Executivo autorizado a abrir créditos adicionais suplementares à conta de recursos do superávit financeiro, no valor apurado no Balanço Patrimonial do exercício de 2022, nos termos do § 2º do art. 43, da Lei Federal 4.320, de 1964.

Art. 15 - Fica a Mesa da Câmara Municipal de Ourilândia do Norte, observadas as normas de controle e acompanhamento da execução orçamentária, com a finalidade de facilitar o cumprimento da programação aprovada nesta Lei, autorizada a suplementar, mediante ato próprio, sem onerar o limite estabelecido no art. 10 desta Lei, as dotações do Órgão, desde que os recursos sejam provenientes de anulação total ou parcial de suas dotações orçamentárias, criando, se necessário, elementos de despesa e fontes de recursos dentro de cada projeto ou atividade.

CAPÍTULO V DAS DISPOSIÇÕES FINAIS

Art. 16 - Os créditos especiais e extraordinários autorizados no exercício financeiro de 2022 a serem reabertos na forma do § 2º, do art. 167 da Constituição Federal, serão reclassificados em conformidade com a classificação adotada nesta Lei.

Art. 17 - Fica o Poder Executivo autorizado a proceder o remanejamento de recursos de uma categoria de programação para outra ou de um Órgão para outro, em virtude de alteração, aprovada pela Câmara Municipal de Ourilândia do Norte, na estrutura

organizacional ou na competência legal ou regimental de Órgão da Administração Direta e de Entidades de Administração Indireta.

Art. 18 - Fica o Poder Executivo autorizado a revisar a Lei Orçamentária de 2023, sempre que as regulamentações complementares à Constituição Federal implicarem em mudanças na classificação das Receitas e das Despesas no âmbito do Município, com prévia comunicação à Câmara Municipal de Ourilândia do Norte.

Art. 19 - Esta Lei entra em vigor a partir de 1º de janeiro de 2023.

Gabinete do Prefeito Municipal de Ourilândia do Norte/PA, aos 21 dias do mês de dezembro de 2022.

Júlio César Dairel

PREFEITO MUNICIPAL DE OURILÂNDIA DO NORTE/PA



PREF. MUN. DE OURILANDIA DO NORTE

AV. DAS NAÇÕES

22980643/0001-81

Exercício: 2023

DESPESA ORÇADA POR FUNÇÃO

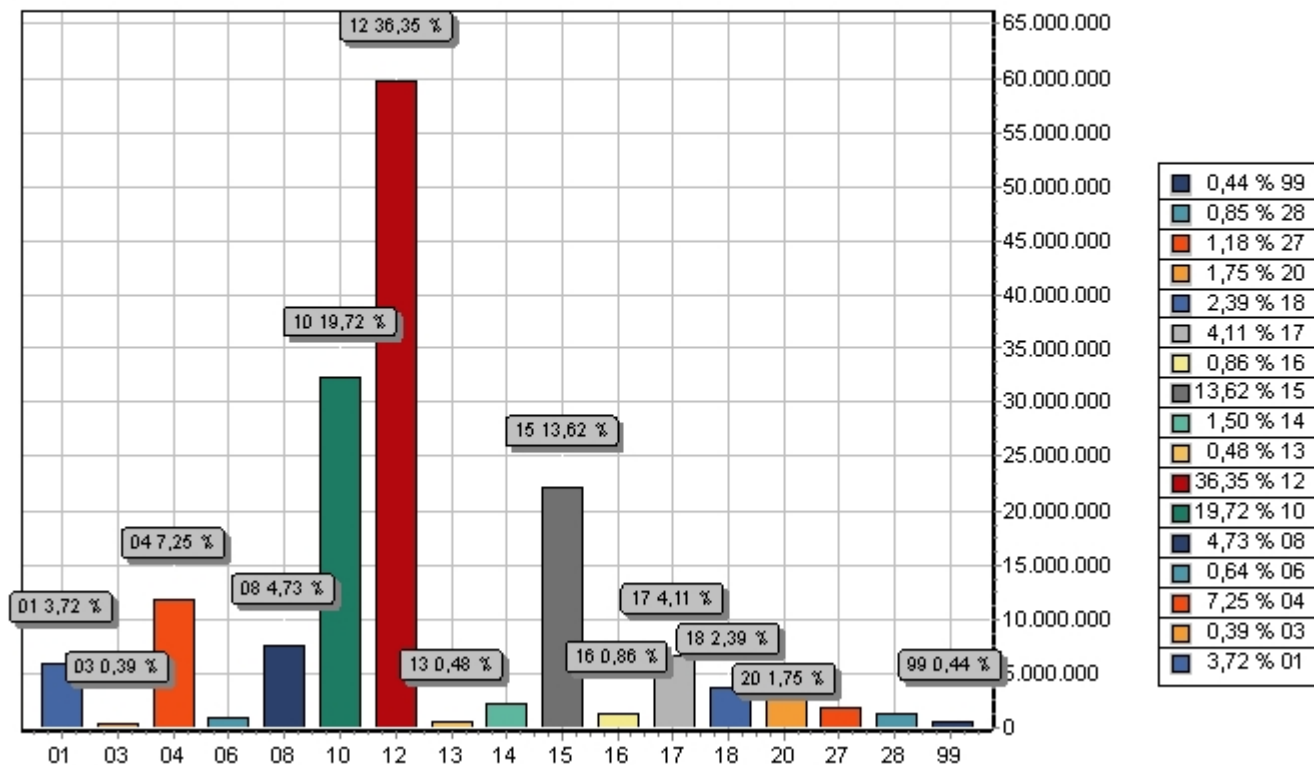

| FUNÇÃO | DOTAÇÃO |
|----------------------------|-----------------------|
| 01 LEGISLATIVA | 6.116.000,00 |
| 03 ESSENCIAL À JUSTIÇA | 633.761,82 |
| 04 ADMINISTRAÇÃO | 11.920.313,82 |
| 06 SEGURANÇA PÚBLICA | 1.053.918,25 |
| 08 ASSISTÊNCIA SOCIAL | 7.777.681,50 |
| 10 SAÚDE | 32.397.483,99 |
| 12 EDUCAÇÃO | 59.738.099,68 |
| 13 CULTURA | 793.760,00 |
| 14 DIREITOS DA CIDADANIA | 2.465.000,00 |
| 15 URBANISMO | 22.386.092,99 |
| 16 HABITAÇÃO | 1.419.058,29 |
| 17 SANEAMENTO | 6.760.496,52 |
| 18 GESTÃO AMBIENTAL | 3.921.139,35 |
| 20 AGRICULTURA | 2.871.457,50 |
| 27 Desporto e Lazer | 1.947.205,00 |
| 28 Encargos Especiais | 1.399.715,00 |
| 99 RESERVA DE CONTINGÊNCIA | 723.100,00 |
| TOTAL | 164.324.283,71 |



PREF. MUN. DE OURILANDIA DO NORTE

AV. DAS NAÇÕES

22980643/0001-81

Exercício: 2023

DESPESA ORÇADA POR FUNÇÃO

JULIO CESAR

Assinado de forma digital por

JULIO CESAR

DAIREL:798013312 DAIREL:79801331291

Dados: 2022.11.07 15:17:24
-03'00'

91

JÚLIO CESAR DAIREL
PREFEITO MUNICIPAL



PREF. MUN. DE OURILANDIA DO NORTE

AV. DAS NAÇÕES

22980643/0001-81

Exercício: 2023

DESPEZA ORÇADA POR GRUPO

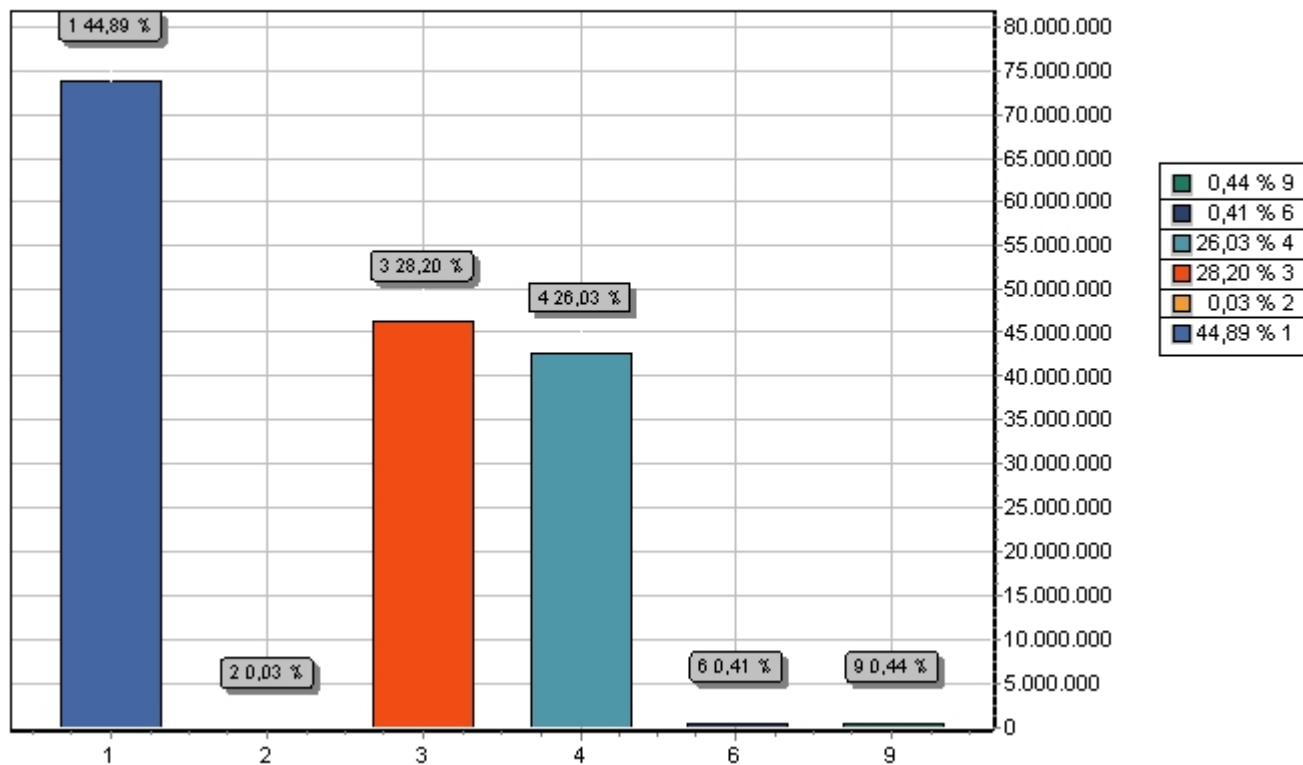

| GRUPO | | DOTAÇÃO |
|-------|----------------------------|----------------|
| 1 | PESSOAL E ENCARGOS SOCIAIS | 73.771.513,95 |
| 2 | JUROS E ENCARGOS DA DÍVIDA | 54.149,86 |
| 3 | OUTRAS DESPESAS CORRENTES | 46.338.651,05 |
| 4 | INVESTIMENTOS | 42.765.418,85 |
| 6 | AMORTIZAÇÃO DA DÍVIDA | 671.450,00 |
| 9 | RESERVA DE CONTINGÊNCIA | 723.100,00 |
| TOTAL | | 164.324.283,71 |

JULIO CESAR

DAIREL:7980133129

1

Assinado de forma digital por
JULIO CESAR DAIREL:79801331291
Dados: 2022.11.07 15:19:05 -03'00'

JÚLIO CESAR DAIREL
PREFEITO MUNICIPAL



PREF. MUN. DE OURILANDIA DO NORTE

AV. DAS NAÇÕES

22980643/0001-81

Exercício: 2023

RECEITA PREVISTA

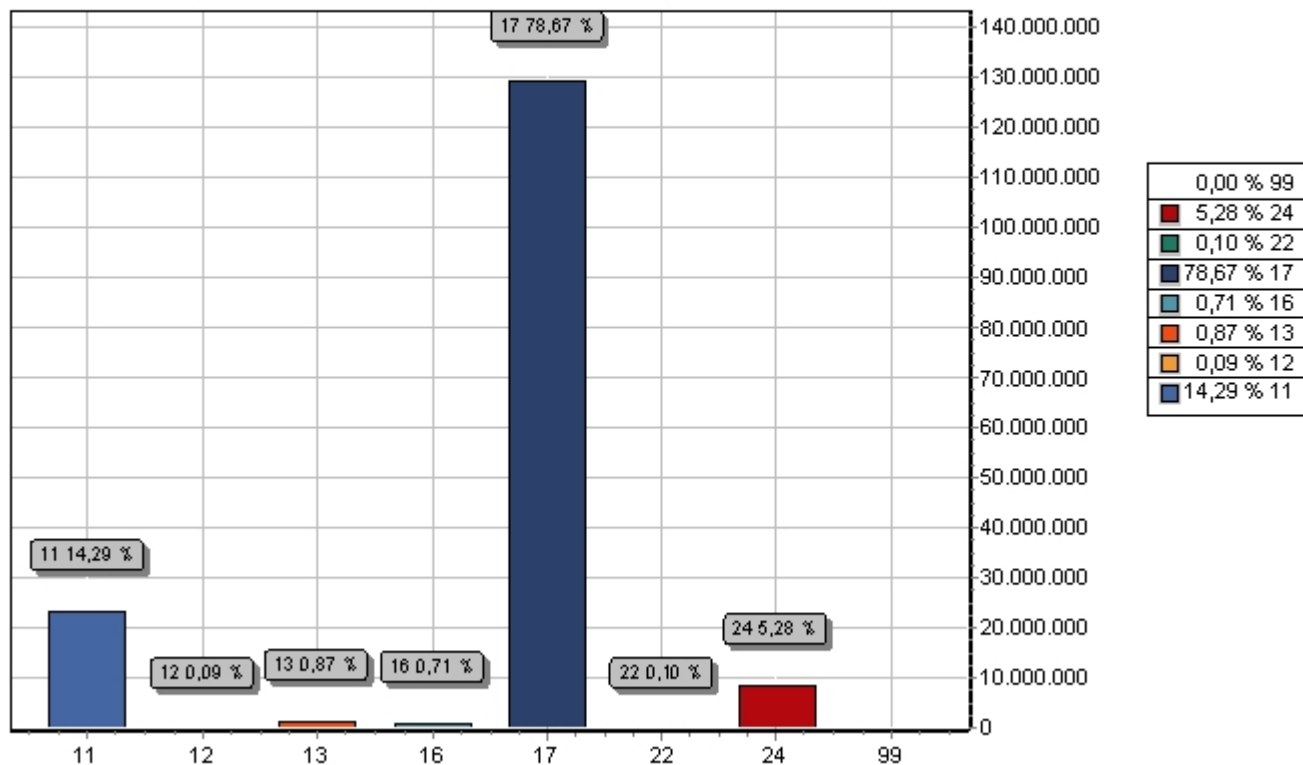

| CODIGO | PREVISTO | |
|--------|---|----------------|
| 11 | IMPOSTOS, TAXAS E CONTRIBUIÇÕES DE MELHORIA | 23.474.402,80 |
| 12 | CONTRIBUIÇÕES | 140.008,11 |
| 13 | RECEITA PATRIMONIAL | 1.425.522,42 |
| 16 | RECEITA DE SERVIÇOS | 1.164.571,44 |
| 17 | TRANSFERENCIAS CORRENTES | 129.281.901,32 |
| 22 | ALIENAÇÃO DE BENS | 166.368,92 |
| 24 | TRANSFERÊNCIAS DE CAPITAL | 8.671.508,70 |
| 99 | RECURSOS ARRECADADOS EM EXERCÍCIOS ANTERIORES | 0,00 |
| TOTAL | | 164.324.283,71 |

JULIO CESAR

DAIREL:79801331291

Assinado de forma digital por
JULIO CESAR
DAIREL:79801331291
Dados: 2022.11.07 15:19:32 -03'00'

JÚLIO CESAR DAIREL
PREFEITO MUNICIPAL

**PREF. MUN. DE OURILANDIA DO NORTE**

AV. DAS NAÇÕES - CNPJ:22980643/0001-81

Orçamento Programa - Exercício de 2023

Anexo 01

DEMONSTRATIVO DA RECEITA E DESPESA SEGUNDO AS CATEGORIAS ECONOMICAS

(Inc.II, §1º, Art.2º)

Page 1

| RECEITA | R\$ | R\$ |
|---|----------------|-----------------------|
| RECEITAS CORRENTES | | |
| IMPOSTOS, TAXAS E CONTRIBUIÇÕES DE MELHORIA | 23.474.402,80 | |
| CONTRIBUIÇÕES | 140.008,11 | |
| RECEITA PATRIMONIAL | 1.425.522,42 | |
| RECEITA DE SERVIÇOS | 1.164.571,44 | |
| TRANSFERÊNCIAS CORRENTES | 140.791.729,38 | |
| (R) DEDUÇÕES DO FUNDEB | -11.509.828,06 | |
| SUB TOTAL | | 155.486.406,09 |
| TOTAL | | 155.486.406,09 |
| SUPERAVIT DO ORCAMENTO CORRENTE | | 35.322.091,23 |
| RECEITAS DE CAPITAL | | |
| ALIENAÇÃO DE BENS | 166.368,92 | |
| TRANSFERÊNCIAS DE CAPITAL | 8.671.508,70 | |
| SUB TOTAL | | 8.837.877,62 |
| TOTAL | | 44.159.968,85 |

RESUMO

| | |
|------------------------------|-----------------------|
| RECEITAS CORRENTES | 166.996.234,15 |
| DEDUÇÕES DA RECEITA CORRENTE | -11.509.828,06 |
| RECEITAS DE CAPITAL | 8.837.877,62 |
| TOTAL DE RECEITAS | 164.324.283,71 |
| TOTAL | 164.324.283,71 |

| DESPESA | R\$ | R\$ |
|---------------------------------|---------------|-----------------------|
| DESPESAS CORRENTES | | |
| PESSOAL E ENCARGOS SOCIAIS | 73.771.513,95 | |
| JUROS E ENCARGOS DA DÍVIDA | 54.149,86 | |
| OUTRAS DESPESAS CORRENTES | 46.338.651,05 | |
| SUB TOTAL | | 120.164.314,86 |
| SUPERAVIT DO ORCAMENTO CORRENTE | | 35.322.091,23 |
| TOTAL | | 155.486.406,09 |
| DESPESAS DE CAPITAL | | |
| INVESTIMENTOS | 42.765.418,85 | |
| AMORTIZAÇÃO DA DÍVIDA | 671.450,00 | |
| SUB TOTAL | | 43.436.868,85 |
| RESERVA DE CONTINGENCIA | | 723.100,00 |
| TOTAL | | 44.159.968,85 |

RESUMO

| | |
|-------------------------|-----------------------|
| DESPESAS CORRENTES | 120.164.314,86 |
| DESPESAS DE CAPITAL | 43.436.868,85 |
| RESERVA DE CONTINGÊNCIA | 723.100,00 |
| TOTAL DE DESPESA | 164.324.283,71 |
| TOTAL | 164.324.283,71 |



PREF. MUN. DE OURILANDIA DO NORTE

AV. DAS NAÇÕES - CNPJ:22980643/0001-81

Orçamento Programa - Exercício de 2023

DEMONSTRATIVO DA RECEITA E DESPESA SEGUNDO AS CATEGORIAS ECONOMICAS

(Inc.II, §1º, Art.2º)

Anexo 01

Page 2

JULIO CESAR

DAIREL:79801331

291

Assinado de forma digital por

JULIO CESAR

DAIREL:79801331291

Dados: 2022.11.07 15:19:55

-03'00'

JÚLIO CESAR DAIREL
PREFEITO MUNICIPAL

**PREF. MUN. DE OURILANDIA DO NORTE**

AV. DAS NAÇÕES - CNPJ:22980643/0001-81

Anexo 02

Page 1

Orçamento Programa - Exercício de 2023

RECEITAS SEGUNDO AS CATEGORIAS ECONOMICAS

| Código | Especificação | F.R. | Desdobramento | SubCategoria Fonte | Categoria Econômica |
|-------------|--|-----------|---------------|--------------------|---------------------|
| 1000.00.0.0 | RECEITAS CORRENTES | 0.000.000 | | | 166.996.234,15 |
| 1100.00.0.0 | IMPOSTOS, TAXAS E CONTRIBUIÇÕES DE MELHORIA | 0.000.000 | | 23.474.402,80 | |
| 1110.00.0.0 | IMPOSTOS | 0.000.000 | | 20.840.817,19 | |
| 1112.00.0.0 | IMPOSTOS SOBRE O PATRIMÔNIO | 0.000.000 | 6.526.467,54 | | |
| 1112.50.0.0 | IMPOSTO SOBRE A PROPRIEDADE PREDIAL E TERRITORIAL URBANA | 0.000.000 | 4.812.007,25 | | |
| 1112.50.0.1 | IMPOSTO SOBRE A PROPRIEDADE PREDIAL E TERRITORIAL URBANA - P | 0.1.01 | 2.998.678,69 | | |
| 1112.50.0.2 | IMPOSTO SOBRE A PROPRIEDADE PREDIAL E TERRITORIAL URBANA - M | 0.1.51 | 1.360.000,93 | | |
| 1112.50.0.3 | IMPOSTO SOBRE A PROPRIEDADE PREDIAL E TERRITORIAL URBANA - D | 0.1.01 | 453.327,63 | | |
| 1112.53.0.0 | IMPOSTOS SOBRE TRANSMISSÃO "INTER VIVOS" DE BENS IMÓVEIS E D | 0.000.000 | 1.714.460,29 | | |
| 1112.53.0.1 | IMPOSTOS SOBRE TRANSMISSÃO "INTER VIVOS" DE BENS IMÓVEIS E D | 0.1.01 | 1.714.460,29 | | |
| 1113.00.0.0 | IMPOSTOS SOBRE A RENDA E PROVENTOS DE QUALQUER NATUREZA | 0.000.000 | 4.575.523,64 | | |
| 1113.03.0.0 | IMPOSTO SOBRE A RENDA - RETIDO NA FONTE | 0.000.000 | 4.575.523,64 | | |
| 1113.03.1.0 | IMPOSTO SOBRE A RENDA - RETIDO NA FONTE - TRABALHO | 0.000.000 | 3.722.208,12 | | |
| 1113.03.1.1 | IMPOSTO SOBRE A RENDA - RETIDO NA FONTE - TRABALHO - PRINCIP | 0.1.01 | 3.722.208,12 | | |
| 1113.03.4.0 | IMPOSTO SOBRE A RENDA - RETIDO NA FONTE - OUTROS RENDIMENTOS | 0.000.000 | 853.315,52 | | |
| 1113.03.4.1 | IMPOSTO SOBRE A RENDA - RETIDO NA FONTE - OUTROS RENDIMENTOS | 0.1.01 | 853.315,52 | | |
| 1114.00.0.0 | IMPOSTOS SOBRE A PRODUÇÃO E CIRCULAÇÃO DE MERCADORIAS E SERV | 0.000.000 | 9.738.826,01 | | |
| 1114.51.0.0 | IMPOSTOS SOBRE SERVIÇOS | 0.000.000 | 9.738.826,01 | | |
| 1114.51.1.0 | IMPOSTO SOBRE SERVIÇOS DE QUALQUER NATUREZA - ISSQN | 0.000.000 | 9.738.826,01 | | |
| 1114.51.1.1 | IMPOSTO SOBRE SERVIÇOS DE QUALQUER NATUREZA - ISSQN - PRINCI | 0.1.01 | 8.520.787,69 | | |
| 1114.51.1.2 | IMPOSTO SOBRE SERVIÇOS DE QUALQUER NATUREZA - ISSQN - MULTAS | 0.1.01 | 849.951,38 | | |
| 1114.51.1.3 | IMPOSTO SOBRE SERVIÇOS DE QUALQUER NATUREZA - ISSQN - DÍVIDA | 0.1.01 | 368.086,94 | | |
| 1120.00.0.0 | TAXAS | 0.000.000 | | 2.633.585,61 | |
| 1121.00.0.0 | TAXAS PELO EXERCÍCIO DO PODER DE POLÍCIA | 0.000.000 | 1.969.475,38 | | |
| 1121.01.0.0 | TAXAS DE INSPEÇÃO, CONTROLE E FISCALIZAÇÃO | 0.000.000 | 1.124.262,93 | | |
| 1121.01.0.1 | TAXAS DE INSPEÇÃO, CONTROLE E FISCALIZAÇÃO - PRINCIPAL | 0.1.00 | 1.124.262,93 | | |
| 1121.04.0.0 | TAXA DE CONTROLE E FISCALIZAÇÃO AMBIENTAL | 0.000.000 | 541.912,45 | | |
| 1121.04.0.1 | TAXA DE CONTROLE E FISCALIZAÇÃO AMBIENTAL - PRINCIPAL | 0.1.02 | 541.912,45 | | |
| 1121.50.0.0 | TAXA DE FISCALIZAÇÃO DE VIGILÂNCIA SANITÁRIA | 0.000.000 | 303.300,00 | | |
| 1121.50.0.1 | TAXA DE FISCALIZAÇÃO DE VIGILÂNCIA SANITÁRIA - PRINCIPAL | 0.1.02 | 303.300,00 | | |
| 1122.00.0.0 | TAXAS PELA PRESTAÇÃO DE SERVIÇOS | 0.000.000 | 664.110,23 | | |
| 1122.01.0.0 | TAXAS PELA PRESTAÇÃO DE SERVIÇOS EM GERAL | 0.000.000 | 664.110,23 | | |
| 1122.01.0.1 | TAXAS PELA PRESTAÇÃO DE SERVIÇOS EM GERAL - PRINCIPAL | 0.1.02 | 664.110,23 | | |
| 1200.00.0.0 | CONTRIBUIÇÕES | 0.000.000 | | 140.008,11 | |
| 1240.00.0.0 | CONTRIBUIÇÃO PARA O CUSTEIO DO SERVIÇO DE ILUMINAÇÃO PÚBLICA | 0.000.000 | | 140.008,11 | |
| 1241.00.0.0 | CONTRIBUIÇÃO PARA O CUSTEIO DO SERVIÇO DE ILUMINAÇÃO PÚBLICA | 0.000.000 | 140.008,11 | | |
| 1241.50.0.0 | CONTRIBUIÇÃO PARA O CUSTEIO DO SERVIÇO DE ILUMINAÇÃO PÚBLICA | 0.000.000 | 140.008,11 | | |
| 1241.50.0.1 | CONTRIBUIÇÃO PARA O CUSTEIO DO SERVIÇO DE ILUMINAÇÃO PÚBLICA | 0.1.00 | 140.008,11 | | |
| 1300.00.0.0 | RECEITA PATRIMONIAL | 0.000.000 | | 1.425.522,42 | |
| 1320.00.0.0 | VALORES MOBILIÁRIOS | 0.000.000 | | 1.425.522,42 | |
| 1321.00.0.0 | JUROS E CORREÇÕES MONETÁRIAS | 0.000.000 | 1.425.522,42 | | |
| 1321.01.0.0 | REMUNERAÇÃO DE DEPÓSITOS BANCÁRIOS | 0.000.000 | 1.425.522,42 | | |
| 1321.01.0.1 | REMUNERAÇÃO DE DEPÓSITOS BANCÁRIOS - PRINCIPAL | 0.1.62 | 1.261.387,61 | | |
| 1321.01.0.1 | REMUNERAÇÃO DE DEPÓSITOS BANCÁRIOS - PRINCIPAL | 0.2.68 | 164.134,81 | | |
| 1600.00.0.0 | RECEITA DE SERVIÇOS | 0.000.000 | | 1.164.571,44 | |
| 1610.00.0.0 | SERVIÇOS ADMINISTRATIVOS E COMERCIAIS GERAIS | 0.000.000 | | 1.164.571,44 | |

**PREF. MUN. DE OURILANDIA DO NORTE**

AV. DAS NAÇÕES - CNPJ:22980643/0001-81

Anexo 02

Page 2

Orçamento Programa - Exercício de 2023

RECEITAS SEGUNDO AS CATEGORIAS ECONOMICAS

| Código | Especificação | F.R. | Desdobramento | SubCategoria Fonte | Categoria Econômica |
|-------------|--|-----------|---------------|-----------------------|------------------------|
| 1611.00.0.0 | SERVIÇOS ADMINISTRATIVOS E COMERCIAIS GERAIS | 0.000.000 | 1.164.571,44 | | |
| 1611.01.0.0 | SERVIÇOS ADMINISTRATIVOS E COMERCIAIS GERAIS | 0.000.000 | 1.164.571,44 | | |
| 1611.01.0.0 | SERVIÇOS ADMINISTRATIVOS E COMERCIAIS GERAIS | 0.000.000 | 1.164.571,44 | | |
| 1611.01.0.1 | SERVIÇOS ADMINISTRATIVOS E COMERCIAIS GERAIS - PRINCIPAL | 0.1.00 | 452.041,20 | | |
| 1611.01.0.1 | SERVIÇOS ADMINISTRATIVOS E COMERCIAIS GERAIS - PRINCIPAL | 0.2.00 | 533.000,00 | | |
| 1611.01.0.2 | SERVIÇOS ADMINISTRATIVOS E COMERCIAIS GERAIS - MULTAS E JURO | 0.1.00 | 69.505,95 | | |
| 1611.01.0.2 | SERVIÇOS ADMINISTRATIVOS E COMERCIAIS GERAIS - MULTAS E JURO | 0.1.53 | 70.796,40 | | |
| 1611.01.0.3 | SERVIÇOS ADMINISTRATIVOS E COMERCIAIS GERAIS - DÍVIDA ATIVA | 0.1.00 | 39.227,89 | | |
| 1700.00.0.0 | TRANSFERÊNCIAS CORRENTES | 0.000.000 | | 140.791.729,38 | |
| 1710.00.0.0 | TRANSFERÊNCIAS DA UNIÃO E DE SUAS ENTIDADES | 0.000.000 | | 73.568.889,65 | |
| 1711.00.0.0 | TRANSFERÊNCIAS DECORRENTES DE PARTICIPAÇÃO NA RECEITA DA UNI | 0.000.000 | 30.301.057,06 | | |
| 1711.51.0.0 | COTA-PARTE DO FUNDO DE PARTICIPAÇÃO DOS MUNICÍPIOS - FPM | 0.000.000 | 29.949.455,18 | | |
| 1711.51.1.0 | COTA-PARTE DO FUNDO DE PARTICIPAÇÃO DOS MUNICÍPIOS - COTA ME | 0.000.000 | 28.849.455,18 | | |
| 1711.51.1.1 | COTA-PARTE DO FUNDO DE PARTICIPAÇÃO DOS MUNICÍPIOS - COTA ME | 0.1.00 | 28.849.455,18 | | |
| 1711.51.2.0 | COTA-PARTE DO FUNDO DE PARTICIPAÇÃO DO MUNICÍPIOS - 1% COTA | 0.000.000 | 550.000,00 | | |
| 1711.51.2.1 | COTA-PARTE DO FUNDO DE PARTICIPAÇÃO DO MUNICÍPIOS - 1% COTA | 0.1.00 | 550.000,00 | | |
| 1711.51.3.0 | COTA-PARTE DO FUNDO DE PARTICIPAÇÃO DOS MUNICÍPIOS - 1% COTA | 0.000.000 | 550.000,00 | | |
| 1711.51.3.1 | COTA-PARTE DO FUNDO DE PARTICIPAÇÃO DOS MUNICÍPIOS - 1% COTA | 0.1.00 | 550.000,00 | | |
| 1711.52.0.0 | COTA-PARTE DO IMPOSTO SOBRE A PROPRIEDADE TERRITORIAL RURAL | 0.000.000 | 316.808,53 | | |
| 1711.52.0.1 | COTA-PARTE DO IMPOSTO SOBRE A PROPRIEDADE TERRITORIAL RURAL | 0.1.00 | 316.808,53 | | |
| 1711.54.0.0 | COTA-PARTE DA CONTRIBUIÇÃO DE INTERVENÇÃO NO DOMÍNIO ECONÔMI | 0.000.000 | 34.793,35 | | |
| 1711.54.0.1 | COTA-PARTE DA CONTRIBUIÇÃO DE INTERVENÇÃO NO DOMÍNIO ECONÔMI | 0.2.32 | 34.793,35 | | |
| 1712.00.0.0 | TRANSFERÊNCIAS DAS COMPENSAÇÕES FINANCEIRAS PELA EXPLORAÇÃO | 0.000.000 | 3.390.814,36 | | |
| 1712.51.0.0 | COTA-PARTE DA COMPENSAÇÃO FINANCEIRA PELA EXPLORAÇÃO DE RECU | 0.000.000 | 2.818.809,75 | | |
| 1712.51.0.1 | COTA-PARTE DA COMPENSAÇÃO FINANCEIRA PELA EXPLORAÇÃO DE RECU | 0.1.00 | 2.818.809,75 | | |
| 1712.52.0.0 | COTA-PARTE DA COMPENSAÇÃO FINANCEIRA PELA PRODUÇÃO DE PETRÓL | 0.000.000 | 572.004,61 | | |
| 1712.52.4.0 | COTA-PARTE DO FUNDO ESPECIAL DO PETRÓLEO - FEP | 0.000.000 | 572.004,61 | | |
| 1712.52.4.1 | COTA-PARTE DO FUNDO ESPECIAL DO PETRÓLEO - FEP - PRINCIPAL | 0.1.00 | 572.004,61 | | |
| 1713.00.0.0 | TRANSFERÊNCIAS DE RECURSOS DO SISTEMA ÚNICO DE SAÚDE - SUS | 0.000.000 | 13.715.393,55 | | |
| 1713.50.0.0 | TRANSFERÊNCIAS DE RECURSOS DO SISTEMA ÚNICO DE SAÚDE - SUS - | 0.000.000 | 11.161.176,45 | | |
| 1713.50.1.0 | TRANSFERÊNCIAS DE RECURSOS DO BLOCO DE MANUTENÇÃO DAS AÇÕES | 0.000.000 | 5.137.062,96 | | |
| 1713.50.1.1 | TRANSFERÊNCIAS DE RECURSOS DO BLOCO DE MANUTENÇÃO DAS AÇÕES | 0.2.29 | 103.300,00 | | |
| 1713.50.1.1 | TRANSFERÊNCIAS DE RECURSOS DO BLOCO DE MANUTENÇÃO DAS AÇÕES | 0.2.29 | 1.309.881,90 | | |
| 1713.50.1.1 | TRANSFERÊNCIAS DE RECURSOS DO BLOCO DE MANUTENÇÃO DAS AÇÕES | 0.2.29 | 3.410.681,06 | | |
| 1713.50.1.1 | TRANSFERÊNCIAS DE RECURSOS DO BLOCO DE MANUTENÇÃO DAS AÇÕES | 0.2.81 | 313.200,00 | | |
| 1713.50.2.0 | TRANSFERÊNCIAS DE RECURSOS DO BLOCO DE MANUTENÇÃO DAS AÇÕES | 0.000.000 | 3.946.297,16 | | |
| 1713.50.2.1 | TRANSFERÊNCIAS DE RECURSOS DO BLOCO DE MANUTENÇÃO DAS AÇÕES | 0.2.29 | 309.900,00 | | |
| 1713.50.2.1 | TRANSFERÊNCIAS DE RECURSOS DO BLOCO DE MANUTENÇÃO DAS AÇÕES | 0.2.29 | 3.636.397,16 | | |
| 1713.50.3.0 | TRANSFERÊNCIAS DE RECURSOS DO BLOCO DE MANUTENÇÃO DAS AÇÕES | 0.000.000 | 1.277.816,33 | | |
| 1713.50.3.1 | TRANSFERÊNCIAS DE RECURSOS DO BLOCO DE MANUTENÇÃO DAS AÇÕES | 0.2.29 | 413.200,00 | | |
| 1713.50.3.1 | TRANSFERÊNCIAS DE RECURSOS DO BLOCO DE MANUTENÇÃO DAS AÇÕES | 0.2.29 | 864.616,33 | | |
| 1713.50.4.0 | TRANSFERÊNCIAS DE RECURSOS DO BLOCO DE | | | | |

**PREF. MUN. DE OURILANDIA DO NORTE**

AV. DAS NAÇÕES - CNPJ:22980643/0001-81

Anexo 02

Page 3

Orçamento Programa - Exercício de 2023

RECEITAS SEGUNDO AS CATEGORIAS ECONOMICAS

| Código | Especificação | F.R. | Desdobramento | SubCategoria Fonte | Categoria Econômica |
|-------------|---|-----------|---------------|--------------------|---------------------|
| | MANUTENÇÃO DAS AÇÕES | 0.000.000 | 800.000,00 | | |
| 1713.50.4.1 | TRANSFERÊNCIAS DE RECURSOS DO BLOCO DE MANUTENÇÃO DAS AÇÕES | 0.2.29 | 800.000,00 | | |
| 1713.99.0.0 | OUTRAS TRANSFERÊNCIAS DE RECURSOS DO SISTEMA ÚNICO DE SAÚDE | 0.000.000 | 2.554.217,10 | | |
| 1713.99.0.1 | OUTRAS TRANSFERÊNCIAS DE RECURSOS DO SISTEMA ÚNICO DE SAÚDE | 0.2.46 | 2.554.217,10 | | |
| 1714.00.0.0 | TRANSFERÊNCIAS DE RECURSOS DO FUNDO NACIONAL DO DESENVOLVIME | 0.000.000 | 2.581.419,86 | | |
| 1714.50.0.0 | TRANSFERÊNCIAS DO SALÁRIO-EDUCAÇÃO | 0.000.000 | 671.450,00 | | |
| 1714.50.0.1 | TRANSFERÊNCIAS DO SALÁRIO-EDUCAÇÃO - PRINCIPAL | 0.2.31 | 671.450,00 | | |
| 1714.51.0.0 | TRANSFERÊNCIAS DIRETAS DO FNDE REFERENTES AO PROGRAMA DINHEI | 0.000.000 | 52.289,63 | | |
| 1714.51.0.1 | TRANSFERÊNCIAS DIRETAS DO FNDE REFERENTES AO PROGRAMA DINHEI | 0.2.31 | 52.289,63 | | |
| 1714.52.0.0 | TRANSFERÊNCIAS REFERENTES AO PROGRAMA NACIONAL DE ALIMENTAÇÃO | 0.000.000 | 760.205,36 | | |
| 1714.52.0.1 | TRANSFERÊNCIAS REFERENTES AO PROGRAMA NACIONAL DE ALIMENTAÇÃO | 0.2.31 | 760.205,36 | | |
| 1714.53.0.0 | TRANSFERÊNCIAS REFERENTES AO PROGRAMA NACIONAL DE APOIO AO T | 0.000.000 | 71.359,64 | | |
| 1714.53.0.1 | TRANSFERÊNCIAS REFERENTES AO PROGRAMA NACIONAL DE APOIO AO T | 0.2.31 | 71.359,64 | | |
| 1714.99.0.0 | OUTRAS TRANSFERÊNCIAS DIRETAS DO FUNDO NACIONAL DO DESENVOLV | 0.000.000 | 1.026.115,23 | | |
| 1714.99.0.1 | OUTRAS TRANSFERÊNCIAS DIRETAS DO FUNDO NACIONAL DO DESENVOLV | 0.2.31 | 1.026.115,23 | | |
| 1715.00.0.0 | TRANSFERÊNCIAS DE RECURSOS DE COMPLEMENTAÇÃO DA UNIÃO AO FUN | 0.000.000 | 15.623.113,64 | | |
| 1715.50.0.0 | TRANSFERÊNCIAS DE RECURSOS DE COMPLEMENTAÇÃO DA UNIÃO AO FUN | 0.000.000 | 5.132.000,00 | | |
| 1715.50.0.1 | TRANSFERÊNCIAS DE RECURSOS DE COMPLEMENTAÇÃO DA UNIÃO AO FUN | 0.2.39 | 5.132.000,00 | | |
| 1715.51.0.0 | TRANSFERÊNCIAS DE RECURSOS DE COMPLEMENTAÇÃO DA UNIÃO AO FUN | 0.000.000 | 10.491.113,64 | | |
| 1715.51.0.1 | TRANSFERÊNCIAS DE RECURSOS DE COMPLEMENTAÇÃO DA UNIÃO AO FUN | 0.2.39 | 10.491.113,64 | | |
| 1716.00.0.0 | TRANSFERÊNCIAS DE RECURSOS DO FUNDO NACIONAL DE ASSISTÊNCIA | 0.000.000 | 1.446.000,00 | | |
| 1716.50.0.0 | TRANSFERÊNCIAS DE RECURSOS DO FUNDO NACIONAL DE ASSISTÊNCIA | 0.000.000 | 1.446.000,00 | | |
| 1716.50.0.1 | TRANSFERÊNCIAS DE RECURSOS DO FUNDO NACIONAL DE ASSISTÊNCIA | 0.2.30 | 1.446.000,00 | | |
| 1719.00.0.0 | OUTRAS TRANSFERÊNCIAS DE RECURSOS DA UNIÃO E DE SUAS ENTIDAD | 0.000.000 | 6.511.091,18 | | |
| 1719.51.0.0 | TRANSFERÊNCIAS FINANCEIRAS DO ICMS - DESONERAÇÃO - L.C. Nº 8 | 0.000.000 | 311.506,51 | | |
| 1719.51.0.1 | TRANSFERÊNCIAS FINANCEIRAS DO ICMS - DESONERAÇÃO - L.C. Nº 8 | 0.1.00 | 311.506,51 | | |
| 1719.99.0.0 | OUTRAS TRANSFERÊNCIAS DE RECURSOS DA UNIÃO E DE SUAS ENTIDAD | 0.000.000 | 6.199.584,67 | | |
| 1719.99.0.1 | OUTRAS TRANSFERÊNCIAS DE RECURSOS DA UNIÃO E DE SUAS ENTIDAD | 0.2.32 | 6.199.584,67 | | |
| 1720.00.0.0 | TRANSFERÊNCIAS DOS ESTADOS E DO DISTRITO FEDERAL E DE SUAS E | 0.000.000 | | 38.604.757,66 | |
| 1721.00.0.0 | PARTICIPAÇÃO NA RECEITA DOS ESTADOS E DISTRITO FEDERAL | 0.000.000 | 34.674.725,97 | | |
| 1721.50.0.0 | COTA-PARTE DO ICMS | 0.000.000 | 31.354.625,44 | | |
| 1721.50.0.1 | COTA-PARTE DO ICMS - PRINCIPAL | 0.1.00 | 28.838.625,44 | | |
| 1721.50.0.1 | COTA-PARTE DO ICMS - PRINCIPAL | 0.2.00 | 2.516.000,00 | | |
| 1721.51.0.0 | COTA-PARTE DO IPVA | 0.000.000 | 2.667.182,87 | | |
| 1721.51.0.1 | COTA-PARTE DO IPVA - PRINCIPAL | 0.1.00 | 2.667.182,87 | | |
| 1721.52.0.0 | COTA-PARTE DO IPI - MUNICÍPIOS | 0.000.000 | 652.917,66 | | |
| 1721.52.0.1 | COTA-PARTE DO IPI - MUNICÍPIOS - PRINCIPAL | 0.1.00 | 652.917,66 | | |
| 1724.00.0.0 | TRANSFERÊNCIAS DE CONVÊNIOS DOS ESTADOS E DF E DE SUAS ENTID | 0.000.000 | 2.522.253,84 | | |
| 1724.99.0.0 | OUTRAS TRANSFERÊNCIAS DE CONVÊNIOS DOS ESTADOS E DF E DE SUA | 0.000.000 | 2.522.253,84 | | |
| 1724.99.0.1 | OUTRAS TRANSFERÊNCIAS DE CONVÊNIOS DOS ESTADOS E DF E DE SUA | 0.2.45 | 2.522.253,84 | | |
| 1729.00.0.0 | OUTRAS TRANSFERÊNCIAS DOS ESTADOS E DISTRITO FEDERAL | 0.000.000 | 1.407.777,85 | | |
| 1729.51.0.0 | TRANSFERÊNCIAS DE ESTADOS DESTINADAS À ASSISTÊNCIA SOCIAL | 0.000.000 | 345.681,50 | | |
| 1729.51.0.1 | TRANSFERÊNCIAS DE ESTADOS DESTINADAS À | 0.2.45 | 345.681,50 | | |

**PREF. MUN. DE OURILANDIA DO NORTE**

AV. DAS NAÇÕES - CNPJ:22980643/0001-81

Anexo 02

Page 4

Orçamento Programa - Exercício de 2023

RECEITAS SEGUNDO AS CATEGORIAS ECONOMICAS

| Código | Especificação | F.R. | Desdobramento | SubCategoria Fonte | Categoria Econômica |
|--|---|-----------|----------------|--------------------|-----------------------|
| | ASSISTÊNCIA SOCIAL - | | | | |
| 1729.52.0.0 | TRANSFERÊNCIAS DE RECURSOS DESTINADOS A PROGRAMAS DE EDUCAÇÃO | 0.000.000 | 500.000,00 | | |
| 1729.52.0.1 | TRANSFERÊNCIAS DE RECURSOS DESTINADOS A PROGRAMAS DE EDUCAÇÃO | 0.2.47 | 500.000,00 | | |
| 1729.99.0.0 | OUTRAS TRANSFERÊNCIAS DOS ESTADOS E DF | 0.000.000 | 562.096,35 | | |
| 1729.99.0.1 | OUTRAS TRANSFERÊNCIAS DOS ESTADOS E DF - PRINCIPAL | 0.2.45 | 562.096,35 | | |
| 1740.00.0.0 | TRANSFERÊNCIAS DE INSTITUIÇÕES PRIVADAS | 0.000.000 | | 264.456,27 | |
| 1741.00.0.0 | TRANSFERÊNCIAS DE INSTITUIÇÕES PRIVADAS | 0.000.000 | 264.456,27 | | |
| 1741.50.0.0 | TRANSFERÊNCIAS DE CONVÊNIO DE INSTITUIÇÕES PRIVADAS PARA PR | 0.000.000 | 264.456,27 | | |
| 1741.50.0.1 | TRANSFERÊNCIAS DE CONVÊNIO DE INSTITUIÇÕES PRIVADAS PARA PR | 0.2.81 | 264.456,27 | | |
| 1750.00.0.0 | TRANSFERÊNCIAS DE OUTRAS INSTITUIÇÕES PÚBLICAS | 0.000.000 | | 28.118.082,12 | |
| 1751.00.0.0 | TRANSFERÊNCIAS DE RECURSOS DO FUNDO DE MANUTENÇÃO E DESENVOL | 0.000.000 | 28.118.082,12 | | |
| 1751.50.0.0 | TRANSFERÊNCIAS DE RECURSOS DO FUNDO DE MANUTENÇÃO E DESENVOL | 0.000.000 | 28.118.082,12 | | |
| 1751.50.0.1 | TRANSFERÊNCIAS DE RECURSOS DO FUNDO DE MANUTENÇÃO E DESENVOL | 0.1.38 | 28.118.082,12 | | |
| 1790.00.0.0 | DEMAIS TRANSFERÊNCIAS CORRENTES | 0.000.000 | | 235.543,68 | |
| 1791.00.0.0 | TRANSFERÊNCIAS DE PESSOAS FÍSICAS | 0.000.000 | 235.543,68 | | |
| 1791.99.0.0 | OUTRAS TRANSFERÊNCIAS DE PESSOAS FÍSICAS | 0.000.000 | 235.543,68 | | |
| 1791.99.0.1 | OUTRAS TRANSFERÊNCIAS DE PESSOAS FÍSICAS - PRINCIPAL | 0.2.00 | 235.543,68 | | |
| 2000.00.0.0 | RECEITAS DE CAPITAL | 0.000.000 | | | 8.837.877,62 |
| 2200.00.0.0 | ALIENAÇÃO DE BENS | 0.000.000 | | 166.368,92 | |
| 2210.00.0.0 | ALIENAÇÃO DE BENS MÓVEIS | 0.000.000 | | 166.368,92 | |
| 2213.00.0.0 | ALIENAÇÃO DE BENS MÓVEIS E SEMOVENTES | 0.000.000 | 166.368,92 | | |
| 2213.01.0.0 | ALIENAÇÃO DE BENS MÓVEIS E SEMOVENTES | 0.000.000 | 166.368,92 | | |
| 2213.01.0.1 | ALIENAÇÃO DE BENS MÓVEIS E SEMOVENTES - PRINCIPAL | 0.2.79 | 166.368,92 | | |
| 2400.00.0.0 | TRANSFERÊNCIAS DE CAPITAL | 0.000.000 | | 8.671.508,70 | |
| 2410.00.0.0 | TRANSFERÊNCIAS DA UNIÃO E DE SUAS ENTIDADES | 0.000.000 | | 7.530.721,49 | |
| 2414.00.0.0 | TRANSFERÊNCIAS DE CONVÊNIO DA UNIÃO E DE SUAS ENTIDADES | 0.000.000 | 7.530.721,49 | | |
| 2414.50.0.0 | TRANSFERÊNCIAS DE CONVÊNIO DA UNIÃO PARA O SISTEMA ÚNICO DE | 0.000.000 | 1.049.951,13 | | |
| 2414.50.0.1 | TRANSFERÊNCIAS DE CONVÊNIO DA UNIÃO PARA O SISTEMA ÚNICO DE | 0.2.41 | 1.049.951,13 | | |
| 2414.51.0.0 | TRANSFERÊNCIAS DE CONVÊNIO DA UNIÃO DESTINADAS A PROGRAMAS | 0.000.000 | 426.168,49 | | |
| 2414.51.0.1 | TRANSFERÊNCIAS DE CONVÊNIO DA UNIÃO DESTINADAS A PROGRAMAS | 0.2.40 | 426.168,49 | | |
| 2414.99.0.0 | OUTRAS TRANSFERÊNCIAS DE CONVÊNIO DA UNIÃO E DE SUAS ENTIDA | 0.000.000 | 6.054.601,87 | | |
| 2414.99.0.1 | OUTRAS TRANSFERÊNCIAS DE CONVÊNIO DA UNIÃO E DE SUAS ENTIDA | 0.2.40 | 6.054.601,87 | | |
| 2420.00.0.0 | TRANSFERÊNCIAS DOS ESTADOS E DO DISTRITO FEDERAL E DE SUAS E | 0.000.000 | | 1.035.086,31 | |
| 2422.00.0.0 | TRANSFERÊNCIAS DE CONVÊNIO DOS ESTADOS E DF E DE SUAS ENTID | 0.000.000 | 1.035.086,31 | | |
| 2422.99.0.0 | OUTRAS TRANSFERÊNCIAS DE CONVÊNIO DOS ESTADOS E DF E DE SUA | 0.000.000 | 1.035.086,31 | | |
| 2422.99.0.1 | OUTRAS TRANSFERÊNCIAS DE CONVÊNIO DOS ESTADOS E DF E DE SUA | 0.2.45 | 1.035.086,31 | | |
| 2440.00.0.0 | TRANSFERÊNCIAS DE INSTITUIÇÕES PRIVADAS | 0.000.000 | | 105.700,90 | |
| 2441.00.0.0 | TRANSFERÊNCIAS DE INSTITUIÇÕES PRIVADAS | 0.000.000 | 105.700,90 | | |
| 2441.99.0.0 | OUTRAS TRANSFERÊNCIAS DE INSTITUIÇÕES PRIVADAS | 0.000.000 | 105.700,90 | | |
| 2441.99.0.1 | OUTRAS TRANSFERÊNCIAS DE INSTITUIÇÕES PRIVADAS - PRINCIPAL | 0.2.61 | 105.700,90 | | |
| 9000.00.0.0 | (R) DEDUÇÕES DA RECEITA | 0.000.000 | | | -11.509.828,06 |
| 9500.00.0.0 | (R) DEDUÇÕES DO FUNDEB | 0.000.000 | | -11.509.828,06 | |
| 9510.00.0.0 | (R) DEDUÇÕES DO FUNDEB | 0.000.000 | -11.509.828,06 | | |
| 9510.00.0.0 | (R) DEDUÇÕES DO FUNDEB | 0.000.000 | | -11.509.828,06 | |
| 9510.00.0.0 | (R) DEDUÇÕES DO FUNDEB | 0.2.00 | -11.509.828,06 | | |
| Total das Receitas (exceto Intra-Orçamentárias) | | | | | 164.324.283,71 |



PREF. MUN. DE OURILANDIA DO NORTE

AV. DAS NAÇÕES - CNPJ:22980643/0001-81

Anexo 02

Page 5

Orçamento Programa - Exercício de 2023

RECEITAS SEGUNDO AS CATEGORIAS ECONOMICAS

| Código | Especificação | F.R. | Desdobramento | SubCategoria Fonte | Categoria Econômica |
|--------|---------------|------|---------------|-----------------------|------------------------|
|--------|---------------|------|---------------|-----------------------|------------------------|

TOTALIZAÇÃO DAS RECEITAS POR CATEGORIA ECONOMICA

| | |
|--------------------|----------------|
| RECEITA CORRENTE | 155.486.406,09 |
| RECEITA DE CAPITAL | 8.837.877,62 |

JULIO CESAR

DAIREL: 798013312

91

Assinado de forma digital por
Júlio César Dairel das Receitas
DAIREL:79801331291
Dados: 2022.11.07 15:20:22
-03'00'

JÚLIO CESAR DAIREL
PREFEITO MUNICIPAL

164.324.283,71

**NATUREZA DA DESPESA - CONSOLIDAÇÃO GERAL**

| Código | Especificação | Elemento | Modalidade | Grupo | Categoria Econômica |
|----------|--|---------------|---------------|---------------|---------------------|
| 30.00.00 | DESPESAS CORRENTES | | | | 120.164.314,86 |
| 31.00.00 | PESSOAL E ENCARGOS SOCIAIS | | | 73.771.513,95 | |
| 31.90.00 | APLICAÇÕES DIRETAS | | 73.771.513,95 | | |
| 31.90.04 | CONTRATAÇÃO POR TEMPO DETERMINADO | 22.877.699,81 | | | |
| 31.90.11 | VENCIMENTOS E VANTAGENS FIXAS - PESSOAL CIVIL | 36.698.783,45 | | | |
| 31.90.13 | OBRIGAÇÕES PATRONAIS | 10.257.252,78 | | | |
| 31.90.92 | DESPESAS DE EXERCÍCIOS ANTERIORES | 534.153,85 | | | |
| 31.90.94 | INDENIZAÇÕES E RESTITUIÇÕES TRABALHISTAS | 3.403.624,06 | | | |
| 32.00.00 | JUROS E ENCARGOS DA DÍVIDA | | | 54.149,86 | |
| 32.90.00 | APLICAÇÕES DIRETAS | | 54.149,86 | | |
| 32.90.21 | JUROS SOBRE A DÍVIDA POR CONTRATO | 30.990,00 | | | |
| 32.90.22 | OUTROS ENCARGOS SOBRE A DÍVIDA POR CONTRATO | 20.660,00 | | | |
| 32.90.92 | DESPESAS DE EXERCÍCIOS ANTERIORES | 2.499,86 | | | |
| 33.00.00 | OUTRAS DESPESAS CORRENTES | | | 46.338.651,05 | |
| 33.50.00 | TRANSFERÊNCIAS A INSTITUIÇÕES PRIVADAS SEM FINS LUCRATIVOS | | 1.612.506,40 | | |
| 33.50.43 | SUBVENÇÕES SOCIAIS | 1.612.506,40 | | | |
| 33.90.00 | APLICAÇÕES DIRETAS | | 44.726.144,65 | | |
| 33.90.04 | CONTRATAÇÃO POR TEMPO DETERMINADO | 30.000,00 | | | |
| 33.90.14 | DIÁRIAS - CIVIL | 2.000.264,38 | | | |
| 33.90.30 | MATERIAL DE CONSUMO | 15.575.163,89 | | | |
| 33.90.31 | PREMIAÇÕES CULTURAIS, ARTÍSTICAS, CIENTÍFICAS, DESPORTIVAS E | 107.741,90 | | | |
| 33.90.32 | MATERIAL, BEM OU SERVIÇO PARA DISTRIBUIÇÃO GRATUITA | 1.289.621,37 | | | |
| 33.90.33 | PASSAGENS E DESPESAS COM LOCOMOÇÃO | 806.956,23 | | | |
| 33.90.35 | SERVIÇOS DE CONSULTORIA | 2.113.389,81 | | | |
| 33.90.36 | OUTROS SERVIÇOS DE TERCEIROS - PESSOA FÍSICA | 4.182.862,28 | | | |
| 33.90.39 | OUTROS SERVIÇOS DE TERCEIROS - PESSOA JURÍDICA | 14.891.903,43 | | | |
| 33.90.40 | SERVIÇOS DE TECNOLOGIA DA INFORMAÇÃO E COMUNICAÇÃO - PJ | 1.054.735,43 | | | |
| 33.90.47 | OBRIGAÇÕES TRIBUTÁRIAS E CONTRIBUTIVAS | 1.041.364,20 | | | |
| 33.90.48 | OUTROS AUXÍLIOS FINANCEIROS A PESSOAS FÍSICAS | 1.128.969,20 | | | |
| 33.90.91 | SENTENÇAS JUDICIAIS | 5.165,00 | | | |
| 33.90.92 | DESPESAS DE EXERCÍCIOS ANTERIORES | 134.935,81 | | | |
| 33.90.93 | INDENIZAÇÕES E RESTITUIÇÕES | 363.071,72 | | | |
| 40.00.00 | DESPESAS DE CAPITAL | | | | 43.436.868,85 |
| 44.00.00 | INVESTIMENTOS | | | 42.765.418,85 | |
| 44.90.00 | APLICAÇÕES DIRETAS | | 42.765.418,85 | | |
| 44.90.30 | MATERIAL DE CONSUMO | 30.000,00 | | | |
| 44.90.36 | OUTROS SERVIÇOS DE TERCEIROS - PESSOA FÍSICA | 50.000,00 | | | |
| 44.90.39 | OUTROS SERVIÇOS DE TERCEIROS - PESSOA JURÍDICA | 50.000,00 | | | |
| 44.90.51 | OBRAS E INSTALAÇÕES | 29.267.271,33 | | | |
| 44.90.52 | EQUIPAMENTOS E MATERIAL PERMANENTE | 12.739.897,52 | | | |
| 44.90.61 | AQUISIÇÃO DE IMÓVEIS | 628.250,00 | | | |
| 46.00.00 | AMORTIZAÇÃO DA DÍVIDA | | | 671.450,00 | |
| 46.90.00 | APLICAÇÕES DIRETAS | | 671.450,00 | | |
| 46.90.71 | PRINCIPAL DA DÍVIDA CONTRATUAL RESGATADO | 671.450,00 | | | |
| 90.00.00 | RESERVA DE CONTINGÊNCIA | | | | 723.100,00 |
| 99.00.00 | RESERVA DE CONTINGÊNCIA | | | 723.100,00 | |
| 99.99.00 | RESERVA DE CONTINGÊNCIA | | 723.100,00 | | |
| 99.99.99 | RESERVA DE CONTINGÊNCIA | 723.100,00 | | | |



PREF. MUN. DE OURILANDIA DO NORTE

AV. DAS NAÇÕES - CNPJ:22980643/0001-81

Orçamento Programa - Exercício de 2023

Anexo 02

Page 2

NATUREZA DA DESPESA - CONSOLIDAÇÃO GERAL

| Código | Especificação | Elemento | Modalidade | Grupo | Categoria Econômica |
|--------|---------------|----------|------------|--------------|-----------------------|
| | | | | TOTAL | 164.324.283,71 |

JULIO CESAR

DAIREL:79801331291

Assinado de forma digital por
JULIO CESAR DAIREL:79801331291
Dados: 2022.11.07 15:21:27 -03'00'

JÚLIO CESAR DAIREL
PREFEITO MUNICIPAL

**PREF. MUN. DE OURILANDIA DO NORTE**

AV. DAS NAÇÕES - CNPJ:22980643/0001-81

Orçamento Programa - Exercício de 2023

Anexo 02

Page 1

NATUREZA DA DESPESA POR ORGÃO

| PODER ORGÃO | | | | | | |
|--|---|-----------|--------------|--------------|--------------|---------------------|
| 01 PODER LEGISLATIVO | | | | | | |
| 11 CÂMARA MUNICIPAL DE OURILÂNDIA DO NORTE | | | | | | |
| Código | Especificação | F.R. | Elemento | Modalidade | Grupo | Categoria Econômica |
| 3.0.00.00 | DESPESAS CORRENTES | 0.000.000 | | | | 5.709.000,00 |
| 3.1.00.00 | PESSOAL E ENCARGOS SOCIAIS | 0.000.000 | | | 3.934.665,00 | |
| 3.1.90.00 | APLICAÇÕES DIRETAS | 0.000.000 | | 3.934.665,00 | | |
| 3.1.90.04 | CONTRATAÇÃO POR TEMPO DETERMINADO | 0.1.00 | 102.970,00 | | | |
| 3.1.90.11 | VENCIMENTOS E VANTAGENS FIXAS - PESSOAL CIVIL | 0.1.00 | 3.120.295,00 | | | |
| 3.1.90.13 | OBRIGAÇÕES PATRONAIS | 0.1.00 | 659.500,00 | | | |
| 3.1.90.94 | INDENIZAÇÕES E RESTITUIÇÕES TRABALHISTAS | 0.1.00 | 51.900,00 | | | |
| 3.3.00.00 | OUTRAS DESPESAS CORRENTES | 0.000.000 | | | 1.774.335,00 | |
| 3.3.90.00 | APLICAÇÕES DIRETAS | 0.000.000 | | 1.774.335,00 | | |
| 3.3.90.14 | DIÁRIAS - CIVIL | 0.1.00 | 568.150,00 | | | |
| 3.3.90.30 | MATERIAL DE CONSUMO | 0.1.00 | 308.250,00 | | | |
| 3.3.90.33 | PASSAGENS E DESPESAS COM LOCOMOÇÃO | 0.1.00 | 20.660,00 | | | |
| 3.3.90.35 | SERVIÇOS DE CONSULTORIA | 0.1.00 | 371.880,00 | | | |
| 3.3.90.36 | OUTROS SERVIÇOS DE TERCEIROS - PESSOA FÍSICA | 0.1.00 | 80.000,00 | | | |
| 3.3.90.39 | OUTROS SERVIÇOS DE TERCEIROS - PESSOA JURÍDICA | 0.1.00 | 258.250,00 | | | |
| 3.3.90.40 | SERVIÇOS DE TECNOLOGIA DA INFORMAÇÃO E COMUNICAÇÃO - PJ | 0.1.00 | 80.990,00 | | | |
| 3.3.90.47 | OBRIGAÇÕES TRIBUTÁRIAS E CONTRIBUTIVAS | 0.1.00 | 50.000,00 | | | |
| 3.3.90.93 | INDENIZAÇÕES E RESTITUIÇÕES | 0.1.00 | 36.155,00 | | | |
| 4.0.00.00 | DESPESAS DE CAPITAL | 0.000.000 | | | | 407.000,00 |
| 4.4.00.00 | INVESTIMENTOS | 0.000.000 | | | 407.000,00 | |
| 4.4.90.00 | APLICAÇÕES DIRETAS | 0.000.000 | | 407.000,00 | | |
| 4.4.90.51 | OBRAS E INSTALAÇÕES | 0.1.00 | 88.000,00 | | | |
| 4.4.90.52 | EQUIPAMENTOS E MATERIAL PERMANENTE | 0.1.00 | 77.000,00 | | | |
| 4.4.90.52 | EQUIPAMENTOS E MATERIAL PERMANENTE | 0.1.00 | 242.000,00 | | | |
| TOTAL | | | | | | 6.116.000,00 |

**PREF. MUN. DE OURILANDIA DO NORTE**

AV. DAS NAÇÕES - CNPJ:22980643/0001-81

Orçamento Programa - Exercício de 2023

Anexo 02

Page 2

NATUREZA DA DESPESA POR ORGÃO

| PODER ORGÃO | | 02 PODER EXECUTIVO 02 PREFEITURA MUNICIPAL DE OURILANDIA DO NORTE | | | | |
|-------------|--|--|--------------|---------------|---------------|---------------------|
| Código | Especificação | F.R. | Elemento | Modalidade | Grupo | Categoria Econômica |
| 3.0.00.00 | DESPESAS CORRENTES | 0.000.000 | | | | 26.848.204,51 |
| 3.1.00.00 | PESSOAL E ENCARGOS SOCIAIS | 0.000.000 | | | 10.904.945,50 | |
| 3.1.90.00 | APLICAÇÕES DIRETAS | 0.000.000 | | 10.904.945,50 | | |
| 3.1.90.04 | CONTRATAÇÃO POR TEMPO DETERMINADO | 0.1.00 | 413.200,00 | | | |
| 3.1.90.04 | CONTRATAÇÃO POR TEMPO DETERMINADO | 0.1.00 | 551.549,58 | | | |
| 3.1.90.04 | CONTRATAÇÃO POR TEMPO DETERMINADO | 0.1.00 | 1.104.686,00 | | | |
| 3.1.90.04 | CONTRATAÇÃO POR TEMPO DETERMINADO | 0.1.00 | 1.190.631,36 | | | |
| 3.1.90.11 | VENCIMENTOS E VANTAGENS FIXAS - PESSOAL CIVIL | 0.1.00 | 887.618,19 | | | |
| 3.1.90.11 | VENCIMENTOS E VANTAGENS FIXAS - PESSOAL CIVIL | 0.1.00 | 1.132.706,72 | | | |
| 3.1.90.11 | VENCIMENTOS E VANTAGENS FIXAS - PESSOAL CIVIL | 0.1.00 | 1.689.318,54 | | | |
| 3.1.90.11 | VENCIMENTOS E VANTAGENS FIXAS - PESSOAL CIVIL | 0.1.00 | 1.911.519,20 | | | |
| 3.1.90.13 | OBRIGAÇÕES PATRONAIS | 0.1.00 | 166.208,38 | | | |
| 3.1.90.13 | OBRIGAÇÕES PATRONAIS | 0.1.00 | 290.475,98 | | | |
| 3.1.90.13 | OBRIGAÇÕES PATRONAIS | 0.1.00 | 458.090,47 | | | |
| 3.1.90.13 | OBRIGAÇÕES PATRONAIS | 0.1.00 | 526.280,84 | | | |
| 3.1.90.92 | DESPESAS DE EXERCÍCIOS ANTERIORES | 0.1.00 | 1.436,76 | | | |
| 3.1.90.92 | DESPESAS DE EXERCÍCIOS ANTERIORES | 0.1.00 | 4.545,20 | | | |
| 3.1.90.92 | DESPESAS DE EXERCÍCIOS ANTERIORES | 0.1.00 | 11.363,00 | | | |
| 3.1.90.92 | DESPESAS DE EXERCÍCIOS ANTERIORES | 0.1.00 | 27.271,20 | | | |
| 3.1.90.92 | DESPESAS DE EXERCÍCIOS ANTERIORES | 0.1.00 | 43.440,75 | | | |
| 3.1.90.94 | INDENIZAÇÕES E RESTITUIÇÕES TRABALHISTAS | 0.1.00 | 13.143,35 | | | |
| 3.1.90.94 | INDENIZAÇÕES E RESTITUIÇÕES TRABALHISTAS | 0.1.00 | 42.507,95 | | | |
| 3.1.90.94 | INDENIZAÇÕES E RESTITUIÇÕES TRABALHISTAS | 0.1.00 | 79.541,00 | | | |
| 3.1.90.94 | INDENIZAÇÕES E RESTITUIÇÕES TRABALHISTAS | 0.1.00 | 111.394,16 | | | |
| 3.1.90.94 | INDENIZAÇÕES E RESTITUIÇÕES TRABALHISTAS | 0.1.00 | 248.016,87 | | | |
| 3.2.00.00 | JUROS E ENCARGOS DA DÍVIDA | 0.000.000 | | | 51.650,00 | |
| 3.2.90.00 | APLICAÇÕES DIRETAS | 0.000.000 | | 51.650,00 | | |
| 3.2.90.21 | JUROS SOBRE A DÍVIDA POR CONTRATO | 0.1.00 | 30.990,00 | | | |
| 3.2.90.22 | OUTROS ENCARGOS SOBRE A DÍVIDA POR CONTRATO | 0.1.00 | 20.660,00 | | | |
| 3.3.00.00 | OUTRAS DESPESAS CORRENTES | 0.000.000 | | | 15.891.609,01 | |
| 3.3.50.00 | TRANSFERÊNCIAS A INSTITUIÇÕES PRIVADAS SEM FINS LUCRATIVOS | 0.000.000 | | 194.456,40 | | |
| 3.3.50.43 | SUBVENÇÕES SOCIAIS | 0.1.00 | 10.330,00 | | | |
| 3.3.50.43 | SUBVENÇÕES SOCIAIS | 0.1.00 | 20.660,00 | | | |
| 3.3.50.43 | SUBVENÇÕES SOCIAIS | 0.1.00 | 31.816,40 | | | |
| 3.3.50.43 | SUBVENÇÕES SOCIAIS | 0.1.00 | 51.650,00 | | | |
| 3.3.50.43 | SUBVENÇÕES SOCIAIS | 0.1.00 | 80.000,00 | | | |
| 3.3.90.00 | APLICAÇÕES DIRETAS | 0.000.000 | | 15.697.152,61 | | |
| 3.3.90.14 | DIÁRIAS - CIVIL | 0.1.00 | 23.294,15 | | | |
| 3.3.90.14 | DIÁRIAS - CIVIL | 0.1.00 | 60.668,09 | | | |

**PREF. MUN. DE OURILANDIA DO NORTE**

AV. DAS NAÇÕES - CNPJ:22980643/0001-81

Orçamento Programa - Exercício de 2023

Anexo 02

Page 3

NATUREZA DA DESPESA POR ORGÃO

| PODER ORGÃO | | 02 PODER EXECUTIVO 02 PREFEITURA MUNICIPAL DE OURILANDIA DO NORTE | | | | |
|----------------|--|--|--------------|------------|-------|------------------------|
| Código | Especificação | F.R. | Elemento | Modalidade | Grupo | Categoria Econômica |
| 3.3.90.14 | DIÁRIAS - CIVIL | 0.1.00 | 172.748,59 | | | |
| 3.3.90.14 | DIÁRIAS - CIVIL | 0.1.00 | 285.443,33 | | | |
| 3.3.90.30 | MATERIAL DE CONSUMO | 0.1.00 | 10.000,00 | | | |
| 3.3.90.30 | MATERIAL DE CONSUMO | 0.1.00 | 49.874,90 | | | |
| 3.3.90.30 | MATERIAL DE CONSUMO | 0.1.00 | 207.372,48 | | | |
| 3.3.90.30 | MATERIAL DE CONSUMO | 0.1.00 | 595.699,98 | | | |
| 3.3.90.30 | MATERIAL DE CONSUMO | 0.1.00 | 851.279,48 | | | |
| 3.3.90.30 | MATERIAL DE CONSUMO | 0.1.00 | 4.135.651,85 | | | |
| 3.3.90.31 | PREMIAÇÕES CULTURAIS, ARTÍSTICAS, CIENTÍFICAS, DESPORTIVAS E | 0.1.00 | 36.155,00 | | | |
| 3.3.90.31 | PREMIAÇÕES CULTURAIS, ARTÍSTICAS, CIENTÍFICAS, DESPORTIVAS E | 0.1.00 | 71.586,90 | | | |
| 3.3.90.32 | MATERIAL, BEM OU SERVIÇO PARA DISTRIBUIÇÃO GRATUITA | 0.1.00 | 36.155,00 | | | |
| 3.3.90.32 | MATERIAL, BEM OU SERVIÇO PARA DISTRIBUIÇÃO GRATUITA | 0.1.00 | 43.602,37 | | | |
| 3.3.90.32 | MATERIAL, BEM OU SERVIÇO PARA DISTRIBUIÇÃO GRATUITA | 0.1.00 | 154.433,50 | | | |
| 3.3.90.33 | PASSAGENS E DESPESAS COM LOCOMOÇÃO | 0.1.00 | 13.635,60 | | | |
| 3.3.90.33 | PASSAGENS E DESPESAS COM LOCOMOÇÃO | 0.1.00 | 17.147,80 | | | |
| 3.3.90.33 | PASSAGENS E DESPESAS COM LOCOMOÇÃO | 0.1.00 | 128.714,80 | | | |
| 3.3.90.33 | PASSAGENS E DESPESAS COM LOCOMOÇÃO | 0.1.00 | 205.670,30 | | | |
| 3.3.90.35 | SERVIÇOS DE CONSULTORIA | 0.1.00 | 20.000,00 | | | |
| 3.3.90.35 | SERVIÇOS DE CONSULTORIA | 0.1.00 | 197.973,00 | | | |
| 3.3.90.35 | SERVIÇOS DE CONSULTORIA | 0.1.00 | 331.669,25 | | | |
| 3.3.90.36 | OUTROS SERVIÇOS DE TERCEIROS - PESSOA FÍSICA | 0.1.00 | 5.681,50 | | | |
| 3.3.90.36 | OUTROS SERVIÇOS DE TERCEIROS - PESSOA FÍSICA | 0.1.00 | 20.000,00 | | | |
| 3.3.90.36 | OUTROS SERVIÇOS DE TERCEIROS - PESSOA FÍSICA | 0.1.00 | 24.378,80 | | | |
| 3.3.90.36 | OUTROS SERVIÇOS DE TERCEIROS - PESSOA FÍSICA | 0.1.00 | 27.991,50 | | | |
| 3.3.90.36 | OUTROS SERVIÇOS DE TERCEIROS - PESSOA FÍSICA | 0.1.00 | 69.624,20 | | | |
| 3.3.90.36 | OUTROS SERVIÇOS DE TERCEIROS - PESSOA FÍSICA | 0.1.00 | 273.377,54 | | | |
| 3.3.90.36 | OUTROS SERVIÇOS DE TERCEIROS - PESSOA FÍSICA | 0.1.00 | 1.472.192,54 | | | |
| 3.3.90.39 | OUTROS SERVIÇOS DE TERCEIROS - PESSOA JURÍDICA | 0.1.00 | 10.369,33 | | | |
| 3.3.90.39 | OUTROS SERVIÇOS DE TERCEIROS - PESSOA JURÍDICA | 0.1.00 | 100.008,11 | | | |
| 3.3.90.39 | OUTROS SERVIÇOS DE TERCEIROS - PESSOA JURÍDICA | 0.1.00 | 165.729,36 | | | |
| 3.3.90.39 | OUTROS SERVIÇOS DE TERCEIROS - PESSOA JURÍDICA | 0.1.00 | 185.113,60 | | | |
| 3.3.90.39 | OUTROS SERVIÇOS DE TERCEIROS - PESSOA JURÍDICA | 0.1.00 | 262.942,90 | | | |
| 3.3.90.39 | OUTROS SERVIÇOS DE TERCEIROS - PESSOA JURÍDICA | 0.1.00 | 728.555,48 | | | |
| 3.3.90.39 | OUTROS SERVIÇOS DE TERCEIROS - PESSOA JURÍDICA | 0.1.00 | 3.320.927,61 | | | |
| 3.3.90.40 | SERVIÇOS DE TECNOLOGIA DA INFORMAÇÃO E COMUNICAÇÃO - PJ | 0.1.00 | 5.681,50 | | | |
| 3.3.90.40 | SERVIÇOS DE TECNOLOGIA DA INFORMAÇÃO E COMUNICAÇÃO - PJ | 0.1.00 | 74.376,00 | | | |
| 3.3.90.40 | SERVIÇOS DE TECNOLOGIA DA INFORMAÇÃO E COMUNICAÇÃO - PJ | 0.1.00 | 214.353,05 | | | |
| 3.3.90.47 | OBRIGAÇÕES TRIBUTÁRIAS E CONTRIBUTIVAS | 0.1.00 | 1.358,93 | | | |

**PREF. MUN. DE OURILANDIA DO NORTE**

AV. DAS NAÇÕES - CNPJ:22980643/0001-81

Orçamento Programa - Exercício de 2023

Anexo 02

Page 4

NATUREZA DA DESPESA POR ORGÃO

| PODER ORGÃO | | 02 PODER EXECUTIVO 02 PREFEITURA MUNICIPAL DE OURILANDIA DO NORTE | | | | |
|-------------|---|--|--------------|---------------|---------------|---------------------|
| Código | Especificação | F.R. | Elemento | Modalidade | Grupo | Categoria Econômica |
| 3.3.90.47 | OBRIGAÇÕES TRIBUTÁRIAS E CONTRIBUTIVAS | 0.1.00 | 10.681,22 | | | |
| 3.3.90.47 | OBRIGAÇÕES TRIBUTÁRIAS E CONTRIBUTIVAS | 0.1.00 | 19.657,99 | | | |
| 3.3.90.47 | OBRIGAÇÕES TRIBUTÁRIAS E CONTRIBUTIVAS | 0.1.00 | 21.650,00 | | | |
| 3.3.90.47 | OBRIGAÇÕES TRIBUTÁRIAS E CONTRIBUTIVAS | 0.1.00 | 25.660,00 | | | |
| 3.3.90.47 | OBRIGAÇÕES TRIBUTÁRIAS E CONTRIBUTIVAS | 0.1.00 | 708.707,08 | | | |
| 3.3.90.48 | OUTROS AUXÍLIOS FINANCEIROS A PESSOAS FÍSICAS | 0.1.00 | 10.330,00 | | | |
| 3.3.90.48 | OUTROS AUXÍLIOS FINANCEIROS A PESSOAS FÍSICAS | 0.1.00 | 41.320,00 | | | |
| 3.3.90.48 | OUTROS AUXÍLIOS FINANCEIROS A PESSOAS FÍSICAS | 0.1.00 | 52.373,10 | | | |
| 3.3.90.91 | SENTENÇAS JUDICIAIS | 0.1.00 | 5.165,00 | | | |
| 3.3.90.92 | DESPESAS DE EXERCÍCIOS ANTERIORES | 0.1.00 | 5.681,50 | | | |
| 3.3.90.92 | DESPESAS DE EXERCÍCIOS ANTERIORES | 0.1.00 | 10.000,00 | | | |
| 3.3.90.92 | DESPESAS DE EXERCÍCIOS ANTERIORES | 0.1.00 | 13.200,00 | | | |
| 3.3.90.92 | DESPESAS DE EXERCÍCIOS ANTERIORES | 0.1.00 | 15.786,30 | | | |
| 3.3.90.92 | DESPESAS DE EXERCÍCIOS ANTERIORES | 0.1.00 | 18.748,95 | | | |
| 3.3.90.93 | INDENIZAÇÕES E RESTITUIÇÕES | 0.1.00 | 7.613,21 | | | |
| 3.3.90.93 | INDENIZAÇÕES E RESTITUIÇÕES | 0.1.00 | 9.425,87 | | | |
| 3.3.90.93 | INDENIZAÇÕES E RESTITUIÇÕES | 0.1.00 | 13.635,60 | | | |
| 3.3.90.93 | INDENIZAÇÕES E RESTITUIÇÕES | 0.1.00 | 30.765,45 | | | |
| 3.3.90.93 | INDENIZAÇÕES E RESTITUIÇÕES | 0.1.00 | 65.313,02 | | | |
| 4.0.00.00 | DESPESAS DE CAPITAL | 0.000.000 | | | | 21.714.813,14 |
| 4.4.00.00 | INVESTIMENTOS | 0.000.000 | | | 21.043.363,14 | |
| 4.4.90.00 | APLICAÇÕES DIRETAS | 0.000.000 | | 21.043.363,14 | | |
| 4.4.90.51 | OBRAS E INSTALAÇÕES | 0.01.00 | 683.650,00 | | | |
| 4.4.90.51 | OBRAS E INSTALAÇÕES | 0.02.45 | 1.853.155,85 | | | |
| 4.4.90.51 | OBRAS E INSTALAÇÕES | 0.1.00 | 51.650,00 | | | |
| 4.4.90.51 | OBRAS E INSTALAÇÕES | 0.1.00 | 103.300,00 | | | |
| 4.4.90.51 | OBRAS E INSTALAÇÕES | 0.1.00 | 475.180,00 | | | |
| 4.4.90.51 | OBRAS E INSTALAÇÕES | 0.1.00 | 947.490,00 | | | |
| 4.4.90.51 | OBRAS E INSTALAÇÕES | 0.1.00 | 5.792.155,21 | | | |
| 4.4.90.51 | OBRAS E INSTALAÇÕES | 0.2.40 | 4.253.041,96 | | | |
| 4.4.90.51 | OBRAS E INSTALAÇÕES | 0.2.45 | 789.464,48 | | | |
| 4.4.90.51 | OBRAS E INSTALAÇÕES | 0.2.50 | 361.550,00 | | | |
| 4.4.90.52 | EQUIPAMENTOS E MATERIAL PERMANENTE | 0.1.00 | 166.368,92 | | | |
| 4.4.90.52 | EQUIPAMENTOS E MATERIAL PERMANENTE | 0.1.00 | 445.230,00 | | | |
| 4.4.90.52 | EQUIPAMENTOS E MATERIAL PERMANENTE | 0.1.00 | 516.500,00 | | | |
| 4.4.90.52 | EQUIPAMENTOS E MATERIAL PERMANENTE | 0.1.00 | 702.440,00 | | | |
| 4.4.90.52 | EQUIPAMENTOS E MATERIAL PERMANENTE | 0.1.00 | 2.212.176,81 | | | |
| 4.4.90.52 | EQUIPAMENTOS E MATERIAL PERMANENTE | 0.2.40 | 1.440.009,91 | | | |

**PREF. MUN. DE OURILANDIA DO NORTE**

AV. DAS NAÇÕES - CNPJ:22980643/0001-81

Orçamento Programa - Exercício de 2023

Anexo 02

Page 5

NATUREZA DA DESPESA POR ORGÃO

| Código | Especificação | F.R. | Elemento | Modalidade | Grupo | Categoria Econômica |
|--------------|--|-----------|------------|------------|------------|----------------------|
| PODER | 02 PODER EXECUTIVO | | | | | |
| ORGÃO | 02 PREFEITURA MUNICIPAL DE OURILANDIA DO NORTE | | | | | |
| 4.4.90.61 | AQUISIÇÃO DE IMÓVEIS | 0.1.00 | 250.000,00 | | | |
| 4.6.00.00 | AMORTIZAÇÃO DA DÍVIDA | 0.000.000 | | | 671.450,00 | |
| 4.6.90.00 | APLICAÇÕES DIRETAS | 0.000.000 | | 671.450,00 | | |
| 4.6.90.71 | PRINCIPAL DA DÍVIDA CONTRATUAL RESGATADO | 0.1.00 | 671.450,00 | | | |
| 9.0.00.00 | RESERVA DE CONTINGÊNCIA | 0.000.000 | | | | 723.100,00 |
| 9.9.00.00 | RESERVA DE CONTINGÊNCIA | 0.000.000 | | | 723.100,00 | |
| 9.9.99.00 | RESERVA DE CONTINGÊNCIA | 0.000.000 | | 723.100,00 | | |
| 9.9.99.99 | RESERVA DE CONTINGÊNCIA | 0.1.00 | 723.100,00 | | | |
| TOTAL | | | | | | 49.286.117,65 |

**PREF. MUN. DE OURILANDIA DO NORTE**

AV. DAS NAÇÕES - CNPJ:22980643/0001-81

Orçamento Programa - Exercício de 2023

Anexo 02

Page 6

NATUREZA DA DESPESA POR ORGÃO

| PODER ORGÃO | | 02 PODER EXECUTIVO 09 FUNDO MUN. DE HAB. DE INTERESSE SOCIAL - FHIS | | | | |
|----------------|---|--|------------|------------|------------|------------------------|
| Código | Especificação | F.R. | Elemento | Modalidade | Grupo | Categoria Econômica |
| 3.0.00.00 | DESPESAS CORRENTES | 0.000.000 | | | | 900.052,30 |
| 3.1.00.00 | PESSOAL E ENCARGOS SOCIAIS | 0.000.000 | | | 180.474,81 | |
| 3.1.90.00 | APLICAÇÕES DIRETAS | 0.000.000 | | 180.474,81 | | |
| 3.1.90.04 | CONTRATAÇÃO POR TEMPO DETERMINADO | 0.1.00 | 48.408,90 | | | |
| 3.1.90.11 | VENCIMENTOS E VANTAGENS FIXAS - PESSOAL CIVIL | 0.1.00 | 104.090,12 | | | |
| 3.1.90.13 | OBRIGAÇÕES PATRONAIS | 0.1.00 | 20.000,00 | | | |
| 3.1.90.92 | DESPESAS DE EXERCÍCIOS ANTERIORES | 0.1.00 | 1.136,30 | | | |
| 3.1.90.94 | INDENIZAÇÕES E RESTITUIÇÕES TRABALHISTAS | 0.1.00 | 6.839,49 | | | |
| 3.3.00.00 | OUTRAS DESPESAS CORRENTES | 0.000.000 | | | 719.577,49 | |
| 3.3.90.00 | APLICAÇÕES DIRETAS | 0.000.000 | | 719.577,49 | | |
| 3.3.90.14 | DIÁRIAS - CIVIL | 0.1.00 | 18.615,50 | | | |
| 3.3.90.30 | MATERIAL DE CONSUMO | 0.1.00 | 32.114,11 | | | |
| 3.3.90.32 | MATERIAL, BEM OU SERVIÇO PARA DISTRIBUIÇÃO GRATUITA | 0.2.30 | 400.000,00 | | | |
| 3.3.90.33 | PASSAGENS E DESPESAS COM LOCOMOÇÃO | 0.1.00 | 6.817,80 | | | |
| 3.3.90.35 | SERVIÇOS DE CONSULTORIA | 0.1.00 | 37.497,90 | | | |
| 3.3.90.36 | OUTROS SERVIÇOS DE TERCEIROS - PESSOA FÍSICA | 0.1.00 | 97.829,86 | | | |
| 3.3.90.39 | OUTROS SERVIÇOS DE TERCEIROS - PESSOA JURÍDICA | 0.1.00 | 72.499,58 | | | |
| 3.3.90.40 | SERVIÇOS DE TECNOLOGIA DA INFORMAÇÃO E COMUNICAÇÃO - PJ | 0.1.00 | 11.363,00 | | | |
| 3.3.90.47 | OBRIGAÇÕES TRIBUTÁRIAS E CONTRIBUTIVAS | 0.1.00 | 26.363,39 | | | |
| 3.3.90.92 | DESPESAS DE EXERCÍCIOS ANTERIORES | 0.1.00 | 5.113,35 | | | |
| 3.3.90.93 | INDENIZAÇÕES E RESTITUIÇÕES | 0.1.00 | 11.363,00 | | | |
| 4.0.00.00 | DESPESAS DE CAPITAL | 0.000.000 | | | | 519.005,99 |
| 4.4.00.00 | INVESTIMENTOS | 0.000.000 | | | 519.005,99 | |
| 4.4.90.00 | APLICAÇÕES DIRETAS | 0.000.000 | | 519.005,99 | | |
| 4.4.90.51 | OBRAS E INSTALAÇÕES | 0.1.00 | 117.355,99 | | | |
| 4.4.90.51 | OBRAS E INSTALAÇÕES | 0.2.40 | 230.000,00 | | | |
| 4.4.90.52 | EQUIPAMENTOS E MATERIAL PERMANENTE | 0.1.00 | 51.650,00 | | | |
| 4.4.90.61 | AQUISIÇÃO DE IMÓVEIS | 0.1.00 | 120.000,00 | | | |
| TOTAL | | | | | | 1.419.058,29 |



NATUREZA DA DESPESA POR ORGÃO

| PODER ORGÃO | | 02 PODER EXECUTIVO 12 FUNDO MUNICIPAL DE EDUCAÇÃO - FME | | | | |
|-------------|---|--|--------------|--------------|--------------|---------------------|
| Código | Especificação | F.R. | Elemento | Modalidade | Grupo | Categoria Econômica |
| 3.0.00.00 | DESPESAS CORRENTES | 0.000.000 | | | | 9.527.889,11 |
| 3.1.00.00 | PESSOAL E ENCARGOS SOCIAIS | 0.000.000 | | | 2.878.761,37 | |
| 3.1.90.00 | APLICAÇÕES DIRETAS | 0.000.000 | | 2.878.761,37 | | |
| 3.1.90.04 | CONTRATAÇÃO POR TEMPO DETERMINADO | 0.1.00 | 723.100,00 | | | |
| 3.1.90.04 | CONTRATAÇÃO POR TEMPO DETERMINADO | 0.2.31 | 31.816,40 | | | |
| 3.1.90.11 | VENCIMENTOS E VANTAGENS FIXAS - PESSOAL CIVIL | 0.1.00 | 1.008.091,88 | | | |
| 3.1.90.11 | VENCIMENTOS E VANTAGENS FIXAS - PESSOAL CIVIL | 0.2.31 | 274.832,68 | | | |
| 3.1.90.13 | OBRIGAÇÕES PATRONAIS | 0.1.00 | 635.869,91 | | | |
| 3.1.90.13 | OBRIGAÇÕES PATRONAIS | 0.2.31 | 54.542,40 | | | |
| 3.1.90.92 | DESPESAS DE EXERCÍCIOS ANTERIORES | 0.1.00 | 51.650,00 | | | |
| 3.1.90.94 | INDENIZAÇÕES E RESTITUIÇÕES TRABALHISTAS | 0.1.00 | 98.858,10 | | | |
| 3.2.00.00 | JUROS E ENCARGOS DA DÍVIDA | 0.000.000 | | | 2.499,86 | |
| 3.2.90.00 | APLICAÇÕES DIRETAS | 0.000.000 | | 2.499,86 | | |
| 3.2.90.92 | DESPESAS DE EXERCÍCIOS ANTERIORES | 0.1.00 | 2.499,86 | | | |
| 3.3.00.00 | OUTRAS DESPESAS CORRENTES | 0.000.000 | | | 6.646.627,88 | |
| 3.3.90.00 | APLICAÇÕES DIRETAS | 0.000.000 | | 6.646.627,88 | | |
| 3.3.90.14 | DIÁRIAS - CIVIL | 0.1.00 | 225.815,68 | | | |
| 3.3.90.14 | DIÁRIAS - CIVIL | 0.2.31 | 22.726,00 | | | |
| 3.3.90.30 | MATERIAL DE CONSUMO | 0.1.00 | 1.847.953,86 | | | |
| 3.3.90.30 | MATERIAL DE CONSUMO | 0.2.31 | 10.743,20 | | | |
| 3.3.90.30 | MATERIAL DE CONSUMO | 0.2.31 | 49.549,98 | | | |
| 3.3.90.30 | MATERIAL DE CONSUMO | 0.2.31 | 401.010,60 | | | |
| 3.3.90.30 | MATERIAL DE CONSUMO | 0.2.31 | 760.205,36 | | | |
| 3.3.90.30 | MATERIAL DE CONSUMO | 0.2.47 | 169.412,00 | | | |
| 3.3.90.32 | MATERIAL, BEM OU SERVIÇO PARA DISTRIBUIÇÃO GRATUITA | 0.2.31 | 5.681,50 | | | |
| 3.3.90.33 | PASSAGENS E DESPESAS COM LOCOMOÇÃO | 0.1.00 | 95.775,25 | | | |
| 3.3.90.35 | SERVIÇOS DE CONSULTORIA | 0.1.00 | 340.890,00 | | | |
| 3.3.90.35 | SERVIÇOS DE CONSULTORIA | 0.2.31 | 7.231,00 | | | |
| 3.3.90.36 | OUTROS SERVIÇOS DE TERCEIROS - PESSOA FÍSICA | 0.1.00 | 142.170,03 | | | |
| 3.3.90.36 | OUTROS SERVIÇOS DE TERCEIROS - PESSOA FÍSICA | 0.2.31 | 12.002,63 | | | |
| 3.3.90.36 | OUTROS SERVIÇOS DE TERCEIROS - PESSOA FÍSICA | 0.2.31 | 42.966,60 | | | |
| 3.3.90.36 | OUTROS SERVIÇOS DE TERCEIROS - PESSOA FÍSICA | 0.2.31 | 147.719,00 | | | |
| 3.3.90.36 | OUTROS SERVIÇOS DE TERCEIROS - PESSOA FÍSICA | 0.2.47 | 22.726,00 | | | |
| 3.3.90.39 | OUTROS SERVIÇOS DE TERCEIROS - PESSOA JURÍDICA | 0.01.01 | 103.300,00 | | | |
| 3.3.90.39 | OUTROS SERVIÇOS DE TERCEIROS - PESSOA JURÍDICA | 0.1.00 | 1.721.500,10 | | | |
| 3.3.90.39 | OUTROS SERVIÇOS DE TERCEIROS - PESSOA JURÍDICA | 0.2.31 | 29.543,80 | | | |
| 3.3.90.39 | OUTROS SERVIÇOS DE TERCEIROS - PESSOA JURÍDICA | 0.2.31 | 40.679,54 | | | |
| 3.3.90.39 | OUTROS SERVIÇOS DE TERCEIROS - PESSOA JURÍDICA | 0.2.31 | 71.359,64 | | | |
| 3.3.90.39 | OUTROS SERVIÇOS DE TERCEIROS - PESSOA JURÍDICA | 0.2.31 | 122.720,40 | | | |

**NATUREZA DA DESPESA POR ORGÃO**

| PODER ORGÃO | | 02 PODER EXECUTIVO 12 FUNDO MUNICIPAL DE EDUCAÇÃO - FME | | | | |
|----------------|---|--|--------------|--------------|--------------|------------------------|
| Código | Especificação | F.R. | Elemento | Modalidade | Grupo | Categoria Econômica |
| 3.3.90.39 | OUTROS SERVIÇOS DE TERCEIROS - PESSOA JURÍDICA | 0.247 | 159.042,75 | | | |
| 3.3.90.40 | SERVIÇOS DE TECNOLOGIA DA INFORMAÇÃO E COMUNICAÇÃO - PJ | 0.1.00 | 45.452,00 | | | |
| 3.3.90.47 | OBRIGAÇÕES TRIBUTÁRIAS E CONTRIBUTIVAS | 0.1.00 | 14.361,96 | | | |
| 3.3.90.48 | OUTROS AUXÍLIOS FINANCEIROS A PESSOAS FÍSICAS | 0.231 | 5.681,50 | | | |
| 3.3.90.93 | INDENIZAÇÕES E RESTITUIÇÕES | 0.1.00 | 28.407,50 | | | |
| 4.0.00.00 | DESPESAS DE CAPITAL | 0.000.000 | | | | 6.304.880,00 |
| 4.4.00.00 | INVESTIMENTOS | 0.000.000 | | | 6.304.880,00 | |
| 4.4.90.00 | APLICAÇÕES DIRETAS | 0.000.000 | | 6.304.880,00 | | |
| 4.4.90.51 | OBRAS E INSTALAÇÕES | 0.01.00 | 1.000.000,00 | | | |
| 4.4.90.51 | OBRAS E INSTALAÇÕES | 0.1.00 | 103.300,00 | | | |
| 4.4.90.51 | OBRAS E INSTALAÇÕES | 0.1.00 | 2.620.230,00 | | | |
| 4.4.90.51 | OBRAS E INSTALAÇÕES | 0.2.40 | 154.950,00 | | | |
| 4.4.90.51 | OBRAS E INSTALAÇÕES | 0.2.45 | 500.000,00 | | | |
| 4.4.90.52 | EQUIPAMENTOS E MATERIAL PERMANENTE | 0.01.00 | 167.918,49 | | | |
| 4.4.90.52 | EQUIPAMENTOS E MATERIAL PERMANENTE | 0.01.01 | 87.576,88 | | | |
| 4.4.90.52 | EQUIPAMENTOS E MATERIAL PERMANENTE | 0.1.00 | 1.567.604,63 | | | |
| 4.4.90.61 | AQUISIÇÃO DE IMÓVEIS | 0.1.00 | 103.300,00 | | | |
| TOTAL | | | | | | 15.832.769,11 |

**PREF. MUN. DE OURILANDIA DO NORTE**

AV. DAS NAÇÕES - CNPJ:22980643/0001-81

Orçamento Programa - Exercício de 2023

Anexo 02

Page 9

NATUREZA DA DESPESA POR ORGÃO

| PODER ORGÃO | | 02 PODER EXECUTIVO 13 FUNDEB - OURILANDIA DO NORTE | | | | |
|----------------|---|---|---------------|---------------|---------------|------------------------|
| Código | Especificação | F.R. | Elemento | Modalidade | Grupo | Categoria Econômica |
| 3.0.00.00 | DESPESAS CORRENTES | 0.000.000 | | | | 37.310.769,81 |
| 3.1.00.00 | PESSOAL E ENCARGOS SOCIAIS | 0.000.000 | | | 35.854.446,83 | |
| 3.1.90.00 | APLICAÇÕES DIRETAS | 0.000.000 | | 35.854.446,83 | | |
| 3.1.90.04 | CONTRATAÇÃO POR TEMPO DETERMINADO | 0.1.38 | 272.683,71 | | | |
| 3.1.90.04 | CONTRATAÇÃO POR TEMPO DETERMINADO | 0.1.38 | 2.549.020,23 | | | |
| 3.1.90.04 | CONTRATAÇÃO POR TEMPO DETERMINADO | 0.1.38 | 7.785.531,05 | | | |
| 3.1.90.11 | VENCIMENTOS E VANTAGENS FIXAS - PESSOAL CIVIL | 0.1.38 | 904.434,19 | | | |
| 3.1.90.11 | VENCIMENTOS E VANTAGENS FIXAS - PESSOAL CIVIL | 0.1.38 | 3.717.563,98 | | | |
| 3.1.90.11 | VENCIMENTOS E VANTAGENS FIXAS - PESSOAL CIVIL | 0.1.38 | 13.660.484,56 | | | |
| 3.1.90.13 | OBRIGAÇÕES PATRONAIS | 0.1.38 | 419.151,99 | | | |
| 3.1.90.13 | OBRIGAÇÕES PATRONAIS | 0.1.38 | 3.939.575,29 | | | |
| 3.1.90.92 | DESPESAS DE EXERCÍCIOS ANTERIORES | 0.1.38 | 2.272,60 | | | |
| 3.1.90.92 | DESPESAS DE EXERCÍCIOS ANTERIORES | 0.1.38 | 180.155,20 | | | |
| 3.1.90.94 | INDENIZAÇÕES E RESTITUIÇÕES TRABALHISTAS | 0.1.38 | 763.170,49 | | | |
| 3.1.90.94 | INDENIZAÇÕES E RESTITUIÇÕES TRABALHISTAS | 0.1.38 | 1.660.403,54 | | | |
| 3.3.00.00 | OUTRAS DESPESAS CORRENTES | 0.000.000 | | | 1.456.322,98 | |
| 3.3.90.00 | APLICAÇÕES DIRETAS | 0.000.000 | | 1.456.322,98 | | |
| 3.3.90.14 | DIÁRIAS - CIVIL | 0.1.38 | 82.154,49 | | | |
| 3.3.90.30 | MATERIAL DE CONSUMO | 0.1.38 | 122.203,90 | | | |
| 3.3.90.30 | MATERIAL DE CONSUMO | 0.1.38 | 177.717,32 | | | |
| 3.3.90.30 | MATERIAL DE CONSUMO | 0.1.38 | 227.260,54 | | | |
| 3.3.90.33 | PASSAGENS E DESPESAS COM LOCOMOÇÃO | 0.1.38 | 21.021,55 | | | |
| 3.3.90.36 | OUTROS SERVIÇOS DE TERCEIROS - PESSOA FÍSICA | 0.1.38 | 4.081,07 | | | |
| 3.3.90.36 | OUTROS SERVIÇOS DE TERCEIROS - PESSOA FÍSICA | 0.1.38 | 133.804,14 | | | |
| 3.3.90.39 | OUTROS SERVIÇOS DE TERCEIROS - PESSOA JURÍDICA | 0.1.38 | 61.980,00 | | | |
| 3.3.90.39 | OUTROS SERVIÇOS DE TERCEIROS - PESSOA JURÍDICA | 0.1.38 | 454.887,35 | | | |
| 3.3.90.40 | SERVIÇOS DE TECNOLOGIA DA INFORMAÇÃO E COMUNICAÇÃO - PJ | 0.1.38 | 124.993,00 | | | |
| 3.3.90.47 | OBRIGAÇÕES TRIBUTÁRIAS E CONTRIBUTIVAS | 0.1.38 | 26.760,48 | | | |
| 3.3.90.92 | DESPESAS DE EXERCÍCIOS ANTERIORES | 0.1.38 | 19.459,14 | | | |
| 4.0.00.00 | DESPESAS DE CAPITAL | 0.000.000 | | | | 6.594.560,76 |
| 4.4.00.00 | INVESTIMENTOS | 0.000.000 | | | 6.594.560,76 | |
| 4.4.90.00 | APLICAÇÕES DIRETAS | 0.000.000 | | 6.594.560,76 | | |
| 4.4.90.51 | OBRAS E INSTALAÇÕES | 0.1.38 | 1.500.828,26 | | | |
| 4.4.90.51 | OBRAS E INSTALAÇÕES | 0.1.38 | 2.481.410,62 | | | |
| 4.4.90.52 | EQUIPAMENTOS E MATERIAL PERMANENTE | 0.1.38 | 1.182.621,88 | | | |
| 4.4.90.52 | EQUIPAMENTOS E MATERIAL PERMANENTE | 0.1.38 | 1.429.700,00 | | | |
| TOTAL | | | | | | 43.905.330,57 |

**PREF. MUN. DE OURILANDIA DO NORTE**

AV. DAS NAÇÕES - CNPJ:22980643/0001-81

Orçamento Programa - Exercício de 2023

Anexo 02

Page 10

NATUREZA DA DESPESA POR ORGÃO

| PODER ORGÃO | | | | | | |
|-----------------------------------|--|-----------|--------------|---------------|---------------|---------------------|
| 02 PODER EXECUTIVO | | | | | | |
| 14 FUNDO MUNICIPAL DE SAÚDE - FMS | | | | | | |
| Código | Especificação | F.R. | Elemento | Modalidade | Grupo | Categoria Econômica |
| 3.0.00.00 | DESPESAS CORRENTES | 0.000.000 | | | | 26.271.525,03 |
| 3.1.00.00 | PESSOAL E ENCARGOS SOCIAIS | 0.000.000 | | | 13.460.937,31 | |
| 3.1.90.00 | APLICAÇÕES DIRETAS | 0.000.000 | | 13.460.937,31 | | |
| 3.1.90.04 | CONTRATAÇÃO POR TEMPO DETERMINADO | 0.02.46 | 118.795,00 | | | |
| 3.1.90.04 | CONTRATAÇÃO POR TEMPO DETERMINADO | 0.03.29 | 113.630,00 | | | |
| 3.1.90.04 | CONTRATAÇÃO POR TEMPO DETERMINADO | 0.03.29 | 619.800,00 | | | |
| 3.1.90.04 | CONTRATAÇÃO POR TEMPO DETERMINADO | 0.1.00 | 51.650,00 | | | |
| 3.1.90.04 | CONTRATAÇÃO POR TEMPO DETERMINADO | 0.1.00 | 2.467.845,60 | | | |
| 3.1.90.04 | CONTRATAÇÃO POR TEMPO DETERMINADO | 0.2.29 | 532.165,93 | | | |
| 3.1.90.04 | CONTRATAÇÃO POR TEMPO DETERMINADO | 0.2.29 | 949.902,45 | | | |
| 3.1.90.11 | VENCIMENTOS E VANTAGENS FIXAS - PESSOAL CIVIL | 0.02.46 | 309.900,00 | | | |
| 3.1.90.11 | VENCIMENTOS E VANTAGENS FIXAS - PESSOAL CIVIL | 0.02.46 | 346.055,00 | | | |
| 3.1.90.11 | VENCIMENTOS E VANTAGENS FIXAS - PESSOAL CIVIL | 0.03.29 | 309.900,00 | | | |
| 3.1.90.11 | VENCIMENTOS E VANTAGENS FIXAS - PESSOAL CIVIL | 0.1.00 | 2.451.173,85 | | | |
| 3.1.90.11 | VENCIMENTOS E VANTAGENS FIXAS - PESSOAL CIVIL | 0.2.29 | 1.032.897,67 | | | |
| 3.1.90.11 | VENCIMENTOS E VANTAGENS FIXAS - PESSOAL CIVIL | 0.2.29 | 1.723.487,23 | | | |
| 3.1.90.13 | OBRIGAÇÕES PATRONAIS | 0.02.46 | 154.950,00 | | | |
| 3.1.90.13 | OBRIGAÇÕES PATRONAIS | 0.03.29 | 237.590,00 | | | |
| 3.1.90.13 | OBRIGAÇÕES PATRONAIS | 0.1.00 | 1.125.300,74 | | | |
| 3.1.90.13 | OBRIGAÇÕES PATRONAIS | 0.2.29 | 76.302,41 | | | |
| 3.1.90.13 | OBRIGAÇÕES PATRONAIS | 0.2.29 | 496.147,40 | | | |
| 3.1.90.92 | DESPESAS DE EXERCÍCIOS ANTERIORES | 0.1.00 | 135.201,34 | | | |
| 3.1.90.92 | DESPESAS DE EXERCÍCIOS ANTERIORES | 0.2.29 | 2.272,60 | | | |
| 3.1.90.94 | INDENIZAÇÕES E RESTITUIÇÕES TRABALHISTAS | 0.1.00 | 100.291,39 | | | |
| 3.1.90.94 | INDENIZAÇÕES E RESTITUIÇÕES TRABALHISTAS | 0.2.29 | 50.000,00 | | | |
| 3.1.90.94 | INDENIZAÇÕES E RESTITUIÇÕES TRABALHISTAS | 0.2.29 | 55.678,70 | | | |
| 3.3.00.00 | OUTRAS DESPESAS CORRENTES | 0.000.000 | | | 12.810.587,72 | |
| 3.3.50.00 | TRANSFERÊNCIAS A INSTITUIÇÕES PRIVADAS SEM FINS LUCRATIVOS | 0.000.000 | | 878.050,00 | | |
| 3.3.50.43 | SUBVENÇÕES SOCIAIS | 0.2.29 | 878.050,00 | | | |
| 3.3.90.00 | APLICAÇÕES DIRETAS | 0.000.000 | | 11.932.537,72 | | |
| 3.3.90.14 | DIÁRIAS - CIVIL | 0.1.00 | 198.771,86 | | | |
| 3.3.90.14 | DIÁRIAS - CIVIL | 0.2.29 | 22.298,75 | | | |
| 3.3.90.14 | DIÁRIAS - CIVIL | 0.2.29 | 65.940,21 | | | |
| 3.3.90.30 | MATERIAL DE CONSUMO | 0.02.46 | 113.630,00 | | | |
| 3.3.90.30 | MATERIAL DE CONSUMO | 0.02.46 | 206.600,00 | | | |
| 3.3.90.30 | MATERIAL DE CONSUMO | 0.03.29 | 309.900,00 | | | |
| 3.3.90.30 | MATERIAL DE CONSUMO | 0.1.00 | 2.199.417,00 | | | |
| 3.3.90.30 | MATERIAL DE CONSUMO | 0.2.29 | 524.350,80 | | | |
| 3.3.90.30 | MATERIAL DE CONSUMO | 0.2.29 | 755.035,41 | | | |

**PREF. MUN. DE OURILANDIA DO NORTE**

AV. DAS NAÇÕES - CNPJ:22980643/0001-81

Orçamento Programa - Exercício de 2023

Anexo 02

Page 11

NATUREZA DA DESPESA POR ORGÃO

| PODER ORGÃO | | | | | | |
|-----------------------------------|---|-----------|--------------|--------------|--------------|---------------------|
| 02 PODER EXECUTIVO | | | | | | |
| 14 FUNDO MUNICIPAL DE SAÚDE - FMS | | | | | | |
| Código | Especificação | F.R. | Elemento | Modalidade | Grupo | Categoria Econômica |
| 3.3.90.30 | MATERIAL DE CONSUMO | 0.246 | 55.782,00 | | | |
| 3.3.90.30 | MATERIAL DE CONSUMO | 3.03.29 | 72.310,00 | | | |
| 3.3.90.32 | MATERIAL, BEM OU SERVIÇO PARA DISTRIBUIÇÃO GRATUITA | 0.1.00 | 38.221,00 | | | |
| 3.3.90.32 | MATERIAL, BEM OU SERVIÇO PARA DISTRIBUIÇÃO GRATUITA | 0.2.29 | 5.681,50 | | | |
| 3.3.90.32 | MATERIAL, BEM OU SERVIÇO PARA DISTRIBUIÇÃO GRATUITA | 0.2.29 | 10.846,50 | | | |
| 3.3.90.33 | PASSAGENS E DESPESAS COM LOCOMOÇÃO | 0.1.00 | 71.039,26 | | | |
| 3.3.90.33 | PASSAGENS E DESPESAS COM LOCOMOÇÃO | 0.2.29 | 7.437,60 | | | |
| 3.3.90.33 | PASSAGENS E DESPESAS COM LOCOMOÇÃO | 0.2.29 | 20.453,40 | | | |
| 3.3.90.35 | SERVIÇOS DE CONSULTORIA | 0.1.00 | 490.675,00 | | | |
| 3.3.90.36 | OUTROS SERVIÇOS DE TERCEIROS - PESSOA FÍSICA | 0.1.00 | 237.590,00 | | | |
| 3.3.90.36 | OUTROS SERVIÇOS DE TERCEIROS - PESSOA FÍSICA | 0.1.00 | 542.005,91 | | | |
| 3.3.90.36 | OUTROS SERVIÇOS DE TERCEIROS - PESSOA FÍSICA | 0.2.29 | 59.604,10 | | | |
| 3.3.90.36 | OUTROS SERVIÇOS DE TERCEIROS - PESSOA FÍSICA | 0.2.29 | 117.497,90 | | | |
| 3.3.90.39 | OUTROS SERVIÇOS DE TERCEIROS - PESSOA JURÍDICA | 0.02.46 | 361.550,00 | | | |
| 3.3.90.39 | OUTROS SERVIÇOS DE TERCEIROS - PESSOA JURÍDICA | 0.03.29 | 227.260,00 | | | |
| 3.3.90.39 | OUTROS SERVIÇOS DE TERCEIROS - PESSOA JURÍDICA | 0.1.00 | 10.330,00 | | | |
| 3.3.90.39 | OUTROS SERVIÇOS DE TERCEIROS - PESSOA JURÍDICA | 0.1.00 | 1.941.339,40 | | | |
| 3.3.90.39 | OUTROS SERVIÇOS DE TERCEIROS - PESSOA JURÍDICA | 0.2.29 | 216.413,50 | | | |
| 3.3.90.39 | OUTROS SERVIÇOS DE TERCEIROS - PESSOA JURÍDICA | 0.2.29 | 254.602,70 | | | |
| 3.3.90.39 | OUTROS SERVIÇOS DE TERCEIROS - PESSOA JURÍDICA | 0.2.29 | 1.275.285,42 | | | |
| 3.3.90.40 | SERVIÇOS DE TECNOLOGIA DA INFORMAÇÃO E COMUNICAÇÃO - PJ | 0.1.00 | 299.927,52 | | | |
| 3.3.90.40 | SERVIÇOS DE TECNOLOGIA DA INFORMAÇÃO E COMUNICAÇÃO - PJ | 0.2.29 | 40.000,00 | | | |
| 3.3.90.47 | OBRIGAÇÕES TRIBUTÁRIAS E CONTRIBUTIVAS | 0.1.00 | 2.272,60 | | | |
| 3.3.90.47 | OBRIGAÇÕES TRIBUTÁRIAS E CONTRIBUTIVAS | 0.1.00 | 31.403,20 | | | |
| 3.3.90.47 | OBRIGAÇÕES TRIBUTÁRIAS E CONTRIBUTIVAS | 0.2.29 | 9.090,40 | | | |
| 3.3.90.47 | OBRIGAÇÕES TRIBUTÁRIAS E CONTRIBUTIVAS | 0.2.29 | 30.433,58 | | | |
| 3.3.90.48 | OUTROS AUXÍLIOS FINANCEIROS A PESSOAS FÍSICAS | 0.03.29 | 78.947,75 | | | |
| 3.3.90.48 | OUTROS AUXÍLIOS FINANCEIROS A PESSOAS FÍSICAS | 0.03.29 | 429.108,20 | | | |
| 3.3.90.48 | OUTROS AUXÍLIOS FINANCEIROS A PESSOAS FÍSICAS | 0.1.00 | 365.372,10 | | | |
| 3.3.90.48 | OUTROS AUXÍLIOS FINANCEIROS A PESSOAS FÍSICAS | 0.2.29 | 77.836,55 | | | |
| 3.3.90.92 | DESPESAS DE EXERCÍCIOS ANTERIORES | 0.1.00 | 23.862,30 | | | |
| 3.3.90.92 | DESPESAS DE EXERCÍCIOS ANTERIORES | 0.2.29 | 1.136,30 | | | |
| 3.3.90.93 | INDENIZAÇÕES E RESTITUIÇÕES | 0.1.00 | 131.278,00 | | | |
| 4.0.00.00 | DESPESAS DE CAPITAL | 0.000.000 | | | | 6.125.958,96 |
| 4.4.00.00 | INVESTIMENTOS | 0.000.000 | | | 6.125.958,96 | |
| 4.4.90.00 | APLICAÇÕES DIRETAS | 0.000.000 | | 6.125.958,96 | | |
| 4.4.90.51 | OBRAS E INSTALAÇÕES | 0.01.00 | 413.200,00 | | | |
| 4.4.90.51 | OBRAS E INSTALAÇÕES | 0.02.46 | 619.800,00 | | | |



NATUREZA DA DESPESA POR ORGÃO

| PODER ORGÃO | | 02 PODER EXECUTIVO 14 FUNDO MUNICIPAL DE SAÚDE - FMS | | | | |
|----------------|------------------------------------|---|--------------|------------|-------|------------------------|
| Código | Especificação | F.R. | Elemento | Modalidade | Grupo | Categoria Econômica |
| 4.4.90.51 | OBRAS E INSTALAÇÕES | 0.1.00 | 954.090,00 | | | |
| 4.4.90.51 | OBRAS E INSTALAÇÕES | 0.2.29 | 158.250,00 | | | |
| 4.4.90.51 | OBRAS E INSTALAÇÕES | 0.2.29 | 345.878,96 | | | |
| 4.4.90.51 | OBRAS E INSTALAÇÕES | 0.2.41 | 154.950,00 | | | |
| 4.4.90.51 | OBRAS E INSTALAÇÕES | 0.2.41 | 1.446.200,00 | | | |
| 4.4.90.51 | OBRAS E INSTALAÇÕES | 3.01.00 | 516.500,00 | | | |
| 4.4.90.52 | EQUIPAMENTOS E MATERIAL PERMANENTE | 0.01.29 | 723.100,00 | | | |
| 4.4.90.52 | EQUIPAMENTOS E MATERIAL PERMANENTE | 0.1.00 | 495.840,00 | | | |
| 4.4.90.52 | EQUIPAMENTOS E MATERIAL PERMANENTE | 0.2.29 | 139.900,00 | | | |
| 4.4.90.52 | EQUIPAMENTOS E MATERIAL PERMANENTE | 0.2.29 | 158.250,00 | | | |
| TOTAL | | | | | | 32.397.483,99 |

**NATUREZA DA DESPESA POR ORGÃO**

| PODER ORGÃO | | 02 PODER EXECUTIVO 15 FUNDO MUNICIPAL DE ASSISTÊNCIA SOCIAL | | | | |
|----------------|--|--|------------|--------------|--------------|------------------------|
| Código | Especificação | F.R. | Elemento | Modalidade | Grupo | Categoria Econômica |
| 3.0.00.00 | DESPESAS CORRENTES | 0.000.000 | | | | 5.978.181,50 |
| 3.1.00.00 | PESSOAL E ENCARGOS SOCIAIS | 0.000.000 | | | 3.111.000,00 | |
| 3.1.90.00 | APLICAÇÕES DIRETAS | 0.000.000 | | 3.111.000,00 | | |
| 3.1.90.04 | CONTRATAÇÃO POR TEMPO DETERMINADO | 0.1.00 | 400.000,00 | | | |
| 3.1.90.04 | CONTRATAÇÃO POR TEMPO DETERMINADO | 0.1.00 | 585.000,00 | | | |
| 3.1.90.04 | CONTRATAÇÃO POR TEMPO DETERMINADO | 0.2.30 | 250.000,00 | | | |
| 3.1.90.04 | CONTRATAÇÃO POR TEMPO DETERMINADO | 0.2.30 | 280.000,00 | | | |
| 3.1.90.11 | VENCIMENTOS E VANTAGENS FIXAS - PESSOAL CIVIL | 0.1.00 | 130.000,00 | | | |
| 3.1.90.11 | VENCIMENTOS E VANTAGENS FIXAS - PESSOAL CIVIL | 0.1.00 | 700.000,00 | | | |
| 3.1.90.11 | VENCIMENTOS E VANTAGENS FIXAS - PESSOAL CIVIL | 0.2.30 | 130.000,00 | | | |
| 3.1.90.13 | OBRIGAÇÕES PATRONAIS | 0.1.00 | 125.000,00 | | | |
| 3.1.90.13 | OBRIGAÇÕES PATRONAIS | 0.1.00 | 410.000,00 | | | |
| 3.1.90.13 | OBRIGAÇÕES PATRONAIS | 0.2.30 | 6.000,00 | | | |
| 3.1.90.92 | DESPESAS DE EXERCÍCIOS ANTERIORES | 0.1.00 | 70.000,00 | | | |
| 3.1.90.94 | INDENIZAÇÕES E RESTITUIÇÕES TRABALHISTAS | 0.1.00 | 25.000,00 | | | |
| 3.3.00.00 | OUTRAS DESPESAS CORRENTES | 0.000.000 | | | 2.867.181,50 | |
| 3.3.50.00 | TRANSFERÊNCIAS A INSTITUIÇÕES PRIVADAS SEM FINS LUCRATIVOS | 0.000.000 | | 140.000,00 | | |
| 3.3.50.43 | SUBVENÇÕES SOCIAIS | 0.1.00 | 30.000,00 | | | |
| 3.3.50.43 | SUBVENÇÕES SOCIAIS | 0.2.30 | 110.000,00 | | | |
| 3.3.90.00 | APLICAÇÕES DIRETAS | 0.000.000 | | 2.727.181,50 | | |
| 3.3.90.04 | CONTRATAÇÃO POR TEMPO DETERMINADO | 0.2.30 | 30.000,00 | | | |
| 3.3.90.14 | DIÁRIAS - CIVIL | 0.1.00 | 105.000,00 | | | |
| 3.3.90.14 | DIÁRIAS - CIVIL | 0.2.30 | 45.000,00 | | | |
| 3.3.90.14 | DIÁRIAS - CIVIL | 0.2.45 | 10.000,00 | | | |
| 3.3.90.30 | MATERIAL DE CONSUMO | 0.1.00 | 5.000,00 | | | |
| 3.3.90.30 | MATERIAL DE CONSUMO | 0.1.00 | 280.000,00 | | | |
| 3.3.90.30 | MATERIAL DE CONSUMO | 0.2.30 | 348.000,00 | | | |
| 3.3.90.30 | MATERIAL DE CONSUMO | 0.2.45 | 10.000,00 | | | |
| 3.3.90.32 | MATERIAL, BEM OU SERVIÇO PARA DISTRIBUIÇÃO GRATUITA | 0.1.00 | 590.000,00 | | | |
| 3.3.90.32 | MATERIAL, BEM OU SERVIÇO PARA DISTRIBUIÇÃO GRATUITA | 0.2.45 | 5.000,00 | | | |
| 3.3.90.33 | PASSAGENS E DESPESAS COM LOCOMOÇÃO | 0.1.00 | 75.000,00 | | | |
| 3.3.90.33 | PASSAGENS E DESPESAS COM LOCOMOÇÃO | 0.2.30 | 5.000,00 | | | |
| 3.3.90.33 | PASSAGENS E DESPESAS COM LOCOMOÇÃO | 0.2.30 | 27.500,00 | | | |
| 3.3.90.33 | PASSAGENS E DESPESAS COM LOCOMOÇÃO | 0.2.45 | 10.000,00 | | | |
| 3.3.90.35 | SERVIÇOS DE CONSULTORIA | 0.1.00 | 90.000,00 | | | |
| 3.3.90.36 | OUTROS SERVIÇOS DE TERCEIROS - PESSOA FÍSICA | 0.1.00 | 183.000,00 | | | |
| 3.3.90.36 | OUTROS SERVIÇOS DE TERCEIROS - PESSOA FÍSICA | 0.2.30 | 74.500,00 | | | |
| 3.3.90.36 | OUTROS SERVIÇOS DE TERCEIROS - PESSOA FÍSICA | 0.2.45 | 13.000,00 | | | |
| 3.3.90.39 | OUTROS SERVIÇOS DE TERCEIROS - PESSOA JURÍDICA | 0.1.00 | 535.000,00 | | | |

**PREF. MUN. DE OURILANDIA DO NORTE**

AV. DAS NAÇÕES - CNPJ:22980643/0001-81

Orçamento Programa - Exercício de 2023

Anexo 02

Page 14

NATUREZA DA DESPESA POR ORGÃO

| PODER ORGÃO | | 02 PODER EXECUTIVO 15 FUNDO MUNICIPAL DE ASSISTÊNCIA SOCIAL | | | | |
|----------------|---|--|------------|------------|------------|------------------------|
| Código | Especificação | F.R. | Elemento | Modalidade | Grupo | Categoria Econômica |
| 3.3.90.39 | OUTROS SERVIÇOS DE TERCEIROS - PESSOA JURÍDICA | 0.230 | 7.000,00 | | | |
| 3.3.90.39 | OUTROS SERVIÇOS DE TERCEIROS - PESSOA JURÍDICA | 0.230 | 61.500,00 | | | |
| 3.3.90.39 | OUTROS SERVIÇOS DE TERCEIROS - PESSOA JURÍDICA | 0.245 | 30.681,50 | | | |
| 3.3.90.40 | SERVIÇOS DE TECNOLOGIA DA INFORMAÇÃO E COMUNICAÇÃO - PJ | 0.100 | 30.000,00 | | | |
| 3.3.90.40 | SERVIÇOS DE TECNOLOGIA DA INFORMAÇÃO E COMUNICAÇÃO - PJ | 0.230 | 7.000,00 | | | |
| 3.3.90.40 | SERVIÇOS DE TECNOLOGIA DA INFORMAÇÃO E COMUNICAÇÃO - PJ | 0.230 | 29.000,00 | | | |
| 3.3.90.40 | SERVIÇOS DE TECNOLOGIA DA INFORMAÇÃO E COMUNICAÇÃO - PJ | 0.245 | 2.000,00 | | | |
| 3.3.90.47 | OBRIGAÇÕES TRIBUTÁRIAS E CONTRIBUTIVAS | 0.100 | 35.000,00 | | | |
| 3.3.90.48 | OUTROS AUXÍLIOS FINANCEIROS A PESSOAS FÍSICAS | 0.100 | 63.000,00 | | | |
| 3.3.90.48 | OUTROS AUXÍLIOS FINANCEIROS A PESSOAS FÍSICAS | 0.245 | 5.000,00 | | | |
| 3.3.90.92 | DESPESAS DE EXERCÍCIOS ANTERIORES | 0.100 | 6.000,00 | | | |
| 3.3.90.93 | INDENIZAÇÕES E RESTITUIÇÕES | 0.100 | 10.000,00 | | | |
| 4.0.00.00 | DESPESAS DE CAPITAL | 0.000.000 | | | | 404.500,00 |
| 4.4.00.00 | INVESTIMENTOS | 0.000.000 | | | 404.500,00 | |
| 4.4.90.00 | APLICAÇÕES DIRETAS | 0.000.000 | | 404.500,00 | | |
| 4.4.90.51 | OBRAS E INSTALAÇÕES | 0.01.00 | 18.750,00 | | | |
| 4.4.90.51 | OBRAS E INSTALAÇÕES | 0.01.00 | 40.000,00 | | | |
| 4.4.90.51 | OBRAS E INSTALAÇÕES | 0.2.30 | 17.000,00 | | | |
| 4.4.90.51 | OBRAS E INSTALAÇÕES | 0.2.40 | 10.000,00 | | | |
| 4.4.90.52 | EQUIPAMENTOS E MATERIAL PERMANENTE | 0.01.00 | 18.750,00 | | | |
| 4.4.90.52 | EQUIPAMENTOS E MATERIAL PERMANENTE | 0.01.00 | 50.000,00 | | | |
| 4.4.90.52 | EQUIPAMENTOS E MATERIAL PERMANENTE | 0.2.30 | 200.000,00 | | | |
| 4.4.90.52 | EQUIPAMENTOS E MATERIAL PERMANENTE | 0.2.40 | 50.000,00 | | | |
| TOTAL | | | | | | 6.382.681,50 |

**NATUREZA DA DESPESA POR ORGÃO**

| PODER ORGÃO | | 02 PODER EXECUTIVO 16 FUNDO M. DE MEIO AMBIENTE/SECRETARIA | | | | |
|----------------|---|---|--------------|--------------|--------------|------------------------|
| Código | Especificação | F.R. | Elemento | Modalidade | Grupo | Categoria Econômica |
| 3.0.00.00 | DESPESAS CORRENTES | 0.000.000 | | | | 3.497.609,35 |
| 3.1.00.00 | PESSOAL E ENCARGOS SOCIAIS | 0.000.000 | | | 1.047.001,94 | |
| 3.1.90.00 | APLICAÇÕES DIRETAS | 0.000.000 | | 1.047.001,94 | | |
| 3.1.90.04 | CONTRATAÇÃO POR TEMPO DETERMINADO | 0.1.00 | 513.547,33 | | | |
| 3.1.90.11 | VENCIMENTOS E VANTAGENS FIXAS - PESSOAL CIVIL | 0.1.00 | 375.360,07 | | | |
| 3.1.90.13 | OBRIGAÇÕES PATRONAIS | 0.1.00 | 4.372,66 | | | |
| 3.1.90.13 | OBRIGAÇÕES PATRONAIS | 0.1.00 | 103.709,73 | | | |
| 3.1.90.92 | DESPESAS DE EXERCÍCIOS ANTERIORES | 0.1.00 | 3.408,90 | | | |
| 3.1.90.94 | INDENIZAÇÕES E RESTITUIÇÕES TRABALHISTAS | 0.1.00 | 46.603,25 | | | |
| 3.3.00.00 | OUTRAS DESPESAS CORRENTES | 0.000.000 | | | 2.450.607,41 | |
| 3.3.90.00 | APLICAÇÕES DIRETAS | 0.000.000 | | 2.450.607,41 | | |
| 3.3.90.14 | DIÁRIAS - CIVIL | 0.1.00 | 29.371,26 | | | |
| 3.3.90.30 | MATERIAL DE CONSUMO | 0.1.00 | 20.660,00 | | | |
| 3.3.90.30 | MATERIAL DE CONSUMO | 0.1.00 | 182.495,86 | | | |
| 3.3.90.33 | PASSAGENS E DESPESAS COM LOCOMOÇÃO | 0.1.00 | 4.545,20 | | | |
| 3.3.90.35 | SERVIÇOS DE CONSULTORIA | 0.1.00 | 50.857,66 | | | |
| 3.3.90.36 | OUTROS SERVIÇOS DE TERCEIROS - PESSOA FÍSICA | 0.1.00 | 113.630,00 | | | |
| 3.3.90.36 | OUTROS SERVIÇOS DE TERCEIROS - PESSOA FÍSICA | 0.1.00 | 124.593,20 | | | |
| 3.3.90.39 | OUTROS SERVIÇOS DE TERCEIROS - PESSOA JURÍDICA | 0.1.00 | 25.529,23 | | | |
| 3.3.90.39 | OUTROS SERVIÇOS DE TERCEIROS - PESSOA JURÍDICA | 0.1.00 | 154.950,00 | | | |
| 3.3.90.39 | OUTROS SERVIÇOS DE TERCEIROS - PESSOA JURÍDICA | 0.1.00 | 1.715.023,76 | | | |
| 3.3.90.40 | SERVIÇOS DE TECNOLOGIA DA INFORMAÇÃO E COMUNICAÇÃO - PJ | 0.1.00 | 14.599,36 | | | |
| 3.3.90.47 | OBRIGAÇÕES TRIBUTÁRIAS E CONTRIBUTIVAS | 0.1.00 | 5.463,51 | | | |
| 3.3.90.92 | DESPESAS DE EXERCÍCIOS ANTERIORES | 0.1.00 | 1.136,30 | | | |
| 3.3.90.93 | INDENIZAÇÕES E RESTITUIÇÕES | 0.1.00 | 7.752,07 | | | |
| 4.0.00.00 | DESPESAS DE CAPITAL | 0.000.000 | | | | 423.530,00 |
| 4.4.00.00 | INVESTIMENTOS | 0.000.000 | | | 423.530,00 | |
| 4.4.90.00 | APLICAÇÕES DIRETAS | 0.000.000 | | 423.530,00 | | |
| 4.4.90.51 | OBRAS E INSTALAÇÕES | 0.1.00 | 72.310,00 | | | |
| 4.4.90.51 | OBRAS E INSTALAÇÕES | 0.1.00 | 113.630,00 | | | |
| 4.4.90.52 | EQUIPAMENTOS E MATERIAL PERMANENTE | 0.01.00 | 82.640,00 | | | |
| 4.4.90.61 | AQUISIÇÃO DE IMÓVEIS | 0.1.00 | 154.950,00 | | | |
| TOTAL | | | | | | 3.921.139,35 |

**NATUREZA DA DESPESA POR ORGÃO**

| PODER ORGÃO | | 02 PODER EXECUTIVO 17 FUNDO MUNICIPAL DOS DIREITOS DA CRIANÇA E DO ADOLESCENTE | | | | |
|----------------|--|---|------------|--------------|--------------|------------------------|
| Código | Especificação | F.R. | Elemento | Modalidade | Grupo | Categoria Econômica |
| 3.0.00.00 | DESPESAS CORRENTES | 0.000.000 | | | | 1.890.000,00 |
| 3.1.00.00 | PESSOAL E ENCARGOS SOCIAIS | 0.000.000 | | | 1.195.000,00 | |
| 3.1.90.00 | APLICAÇÕES DIRETAS | 0.000.000 | | 1.195.000,00 | | |
| 3.1.90.04 | CONTRATAÇÃO POR TEMPO DETERMINADO | 0.01.00 | 90.000,00 | | | |
| 3.1.90.04 | CONTRATAÇÃO POR TEMPO DETERMINADO | 0.06.30 | 700.000,00 | | | |
| 3.1.90.11 | VENCIMENTOS E VANTAGENS FIXAS - PESSOAL CIVIL | 0.01.00 | 170.000,00 | | | |
| 3.1.90.11 | VENCIMENTOS E VANTAGENS FIXAS - PESSOAL CIVIL | 0.06.30 | 50.000,00 | | | |
| 3.1.90.13 | OBRIGAÇÕES PATRONAIS | 0.01.00 | 20.000,00 | | | |
| 3.1.90.13 | OBRIGAÇÕES PATRONAIS | 0.06.30 | 140.000,00 | | | |
| 3.1.90.94 | INDENIZAÇÕES E RESTITUIÇÕES TRABALHISTAS | 0.06.30 | 25.000,00 | | | |
| 3.3.00.00 | OUTRAS DESPESAS CORRENTES | 0.000.000 | | | 695.000,00 | |
| 3.3.50.00 | TRANSFERÊNCIAS A INSTITUIÇÕES PRIVADAS SEM FINS LUCRATIVOS | 0.000.000 | | 100.000,00 | | |
| 3.3.50.43 | SUBVENÇÕES SOCIAIS | 0.1.00 | 100.000,00 | | | |
| 3.3.90.00 | APLICAÇÕES DIRETAS | 0.000.000 | | 595.000,00 | | |
| 3.3.90.14 | DIÁRIAS - CIVIL | 0.01.00 | 25.000,00 | | | |
| 3.3.90.14 | DIÁRIAS - CIVIL | 0.06.30 | 10.000,00 | | | |
| 3.3.90.30 | MATERIAL DE CONSUMO | 0.01.00 | 58.000,00 | | | |
| 3.3.90.30 | MATERIAL DE CONSUMO | 0.06.30 | 150.000,00 | | | |
| 3.3.90.33 | PASSAGENS E DESPESAS COM LOCOMOÇÃO | 0.01.00 | 17.000,00 | | | |
| 3.3.90.33 | PASSAGENS E DESPESAS COM LOCOMOÇÃO | 0.06.30 | 5.000,00 | | | |
| 3.3.90.35 | SERVIÇOS DE CONSULTORIA | 0.01.00 | 45.000,00 | | | |
| 3.3.90.35 | SERVIÇOS DE CONSULTORIA | 0.06.30 | 30.000,00 | | | |
| 3.3.90.36 | OUTROS SERVIÇOS DE TERCEIROS - PESSOA FÍSICA | 0.01.00 | 45.000,00 | | | |
| 3.3.90.36 | OUTROS SERVIÇOS DE TERCEIROS - PESSOA FÍSICA | 0.06.30 | 30.000,00 | | | |
| 3.3.90.39 | OUTROS SERVIÇOS DE TERCEIROS - PESSOA JURÍDICA | 0.01.00 | 55.000,00 | | | |
| 3.3.90.39 | OUTROS SERVIÇOS DE TERCEIROS - PESSOA JURÍDICA | 0.06.30 | 50.000,00 | | | |
| 3.3.90.40 | SERVIÇOS DE TECNOLOGIA DA INFORMAÇÃO E COMUNICAÇÃO - PJ | 0.01.00 | 45.000,00 | | | |
| 3.3.90.40 | SERVIÇOS DE TECNOLOGIA DA INFORMAÇÃO E COMUNICAÇÃO - PJ | 0.06.30 | 20.000,00 | | | |
| 3.3.90.47 | OBRIGAÇÕES TRIBUTÁRIAS E CONTRIBUTIVAS | 0.01.00 | 5.000,00 | | | |
| 3.3.90.47 | OBRIGAÇÕES TRIBUTÁRIAS E CONTRIBUTIVAS | 0.06.30 | 5.000,00 | | | |
| 4.0.00.00 | DESPESAS DE CAPITAL | 0.000.000 | | | | 390.000,00 |
| 4.4.00.00 | INVESTIMENTOS | 0.000.000 | | | 390.000,00 | |
| 4.4.90.00 | APLICAÇÕES DIRETAS | 0.000.000 | | 390.000,00 | | |
| 4.4.90.30 | MATERIAL DE CONSUMO | 0.01.00 | 30.000,00 | | | |
| 4.4.90.36 | OUTROS SERVIÇOS DE TERCEIROS - PESSOA FÍSICA | 0.01.00 | 50.000,00 | | | |
| 4.4.90.39 | OUTROS SERVIÇOS DE TERCEIROS - PESSOA JURÍDICA | 0.01.00 | 50.000,00 | | | |
| 4.4.90.51 | OBRAS E INSTALAÇÕES | 0.01.00 | 50.000,00 | | | |
| 4.4.90.51 | OBRAS E INSTALAÇÕES | 0.01.00 | 80.000,00 | | | |
| 4.4.90.52 | EQUIPAMENTOS E MATERIAL PERMANENTE | 0.01.00 | 50.000,00 | | | |

**PREF. MUN. DE OURILANDIA DO NORTE**

AV. DAS NAÇÕES - CNPJ:22980643/0001-81

Orçamento Programa - Exercício de 2023

Anexo 02

Page 17

NATUREZA DA DESPESA POR ORGÃO

| Código | Especificação | F.R. | Elemento | Modalidade | Grupo | Categoria Econômica |
|----------------|---|---------|-----------|------------|-------|---------------------|
| PODER ORGÃO | 02 PODER EXECUTIVO 17 FUNDO MUNICIPAL DOS DIREITOS DA CRIANÇA E DO ADOLESCENTE | | | | | |
| 4. 4. 90 . 52 | EQUIPAMENTOS E MATERIAL PERMANENTE | 0.06.30 | 80.000,00 | | | |
| TOTAL | | | | | | 2.280.000,00 |

**PREF. MUN. DE OURILANDIA DO NORTE**

AV. DAS NAÇÕES - CNPJ:22980643/0001-81

Orçamento Programa - Exercício de 2023

Anexo 02

Page 18

NATUREZA DA DESPESA POR ORGÃO

| PODER ORGÃO | 02 PODER EXECUTIVO 18 FUNDO MUNICIPAL DO IDOSO | | | | | |
|----------------|--|-----------|------------|------------|------------|------------------------|
| Código | Especificação | F.R. | Elemento | Modalidade | Grupo | Categoria Econômica |
| 3.0.00.00 | DESPESAS CORRENTES | 0.000.000 | | | | 1.172.000,00 |
| 3.1.00.00 | PESSOAL E ENCARGOS SOCIAIS | 0.000.000 | | | 500.000,00 | |
| 3.1.90.00 | APLICAÇÕES DIRETAS | 0.000.000 | | 500.000,00 | | |
| 3.1.90.04 | CONTRATAÇÃO POR TEMPO DETERMINADO | 0.01.00 | 250.000,00 | | | |
| 3.1.90.11 | VENCIMENTOS E VANTAGENS FIXAS - PESSOAL CIVIL | 0.01.00 | 150.000,00 | | | |
| 3.1.90.13 | OBRIGAÇÕES PATRONAIS | 0.01.00 | 85.000,00 | | | |
| 3.1.90.94 | INDENIZAÇÕES E RESTITUIÇÕES TRABALHISTAS | 0.01.00 | 15.000,00 | | | |
| 3.3.00.00 | OUTRAS DESPESAS CORRENTES | 0.000.000 | | | 672.000,00 | |
| 3.3.50.00 | TRANSFERÊNCIAS A INSTITUIÇÕES PRIVADAS SEM FINS LUCRATIVOS | 0.000.000 | | 300.000,00 | | |
| 3.3.50.43 | SUBVENÇÕES SOCIAIS | 0.01.00 | 300.000,00 | | | |
| 3.3.90.00 | APLICAÇÕES DIRETAS | 0.000.000 | | 372.000,00 | | |
| 3.3.90.14 | DIÁRIAS - CIVIL | 0.01.00 | 5.000,00 | | | |
| 3.3.90.14 | DIÁRIAS - CIVIL | 0.01.00 | 14.000,00 | | | |
| 3.3.90.30 | MATERIAL DE CONSUMO | 0.01.00 | 25.000,00 | | | |
| 3.3.90.30 | MATERIAL DE CONSUMO | 0.01.00 | 160.000,00 | | | |
| 3.3.90.33 | PASSAGENS E DESPESAS COM LOCOMOÇÃO | 0.01.00 | 7.000,00 | | | |
| 3.3.90.33 | PASSAGENS E DESPESAS COM LOCOMOÇÃO | 0.01.00 | 10.000,00 | | | |
| 3.3.90.35 | SERVIÇOS DE CONSULTORIA | 0.01.00 | 8.000,00 | | | |
| 3.3.90.35 | SERVIÇOS DE CONSULTORIA | 0.01.00 | 38.000,00 | | | |
| 3.3.90.36 | OUTROS SERVIÇOS DE TERCEIROS - PESSOA FÍSICA | 0.01.00 | 10.000,00 | | | |
| 3.3.90.36 | OUTROS SERVIÇOS DE TERCEIROS - PESSOA FÍSICA | 0.01.00 | 30.000,00 | | | |
| 3.3.90.39 | OUTROS SERVIÇOS DE TERCEIROS - PESSOA JURÍDICA | 0.01.00 | 10.000,00 | | | |
| 3.3.90.39 | OUTROS SERVIÇOS DE TERCEIROS - PESSOA JURÍDICA | 0.01.00 | 35.000,00 | | | |
| 3.3.90.40 | SERVIÇOS DE TECNOLOGIA DA INFORMAÇÃO E COMUNICAÇÃO - PJ | 0.01.00 | 10.000,00 | | | |
| 3.3.90.47 | OBRIGAÇÕES TRIBUTÁRIAS E CONTRIBUTIVAS | 0.01.00 | 10.000,00 | | | |
| 4.0.00.00 | DESPESAS DE CAPITAL | 0.000.000 | | | | 408.000,00 |
| 4.4.00.00 | INVESTIMENTOS | 0.000.000 | | | 408.000,00 | |
| 4.4.90.00 | APLICAÇÕES DIRETAS | 0.000.000 | | 408.000,00 | | |
| 4.4.90.51 | OBRA E INSTALAÇÕES | 0.01.00 | 150.000,00 | | | |
| 4.4.90.52 | EQUIPAMENTOS E MATERIAL PERMANENTE | 0.01.00 | 8.000,00 | | | |
| 4.4.90.52 | EQUIPAMENTOS E MATERIAL PERMANENTE | 0.01.00 | 250.000,00 | | | |
| TOTAL | | | | | | 1.580.000,00 |



NATUREZA DA DESPESA POR ORGÃO

| PODER ORGÃO | | 02 PODER EXECUTIVO 19 FUNDO MUNICIPAL DE SEGURANÇA PÚBLICA DE OURILÂNDIA | | | | |
|--------------------|--|---|------------|------------|------------|-----------------------|
| Código | Especificação | F.R. | Elemento | Modalidade | Grupo | Categoria Econômica |
| 3.0.00.00 | DESPESAS CORRENTES | 0.000.000 | | | | 1.059.083,25 |
| 3.1.00.00 | PESSOAL E ENCARGOS SOCIAIS | 0.000.000 | | | 704.281,19 | |
| 3.1.90.00 | APLICAÇÕES DIRETAS | 0.000.000 | | 704.281,19 | | |
| 3.1.90.04 | CONTRATAÇÃO POR TEMPO DETERMINADO | 0.1.00 | 181.766,27 | | | |
| 3.1.90.11 | VENCIMENTOS E VANTAGENS FIXAS - PESSOAL CIVIL | 0.1.00 | 409.054,57 | | | |
| 3.1.90.13 | OBRIGAÇÕES PATRONAIS | 0.1.00 | 103.184,58 | | | |
| 3.1.90.94 | INDENIZAÇÕES E RESTITUIÇÕES TRABALHISTAS | 0.1.00 | 10.275,77 | | | |
| 3.3.00.00 | OUTRAS DESPESAS CORRENTES | 0.000.000 | | | 354.802,06 | |
| 3.3.90.00 | APLICAÇÕES DIRETAS | 0.000.000 | | 354.802,06 | | |
| 3.3.90.14 | DIÁRIAS - CIVIL | 0.1.00 | 10.266,47 | | | |
| 3.3.90.30 | MATERIAL DE CONSUMO | 0.1.00 | 142.683,26 | | | |
| 3.3.90.33 | PASSAGENS E DESPESAS COM LOCOMOÇÃO | 0.1.00 | 37.537,67 | | | |
| 3.3.90.35 | SERVIÇOS DE CONSULTORIA | 0.1.00 | 53.716,00 | | | |
| 3.3.90.36 | OUTROS SERVIÇOS DE TERCEIROS - PESSOA FÍSICA | 0.1.00 | 25.895,76 | | | |
| 3.3.90.39 | OUTROS SERVIÇOS DE TERCEIROS - PESSOA JURÍDICA | 0.1.00 | 56.028,37 | | | |
| 3.3.90.47 | OBRIGAÇÕES TRIBUTÁRIAS E CONTRIBUTIVAS | 0.1.00 | 2.499,86 | | | |
| 3.3.90.92 | DESPESAS DE EXERCÍCIOS ANTERIORES | 0.1.00 | 14.811,67 | | | |
| 3.3.90.93 | INDENIZAÇÕES E RESTITUIÇÕES | 0.1.00 | 11.363,00 | | | |
| 4.0.00.00 | DESPESAS DE CAPITAL | 0.000.000 | | | | 144.620,00 |
| 4.4.00.00 | INVESTIMENTOS | 0.000.000 | | | 144.620,00 | |
| 4.4.90.00 | APLICAÇÕES DIRETAS | 0.000.000 | | 144.620,00 | | |
| 4.4.90.52 | EQUIPAMENTOS E MATERIAL PERMANENTE | 0.1.00 | 103.300,00 | | | |
| 4.4.90.52 | EQUIPAMENTOS E MATERIAL PERMANENTE | 0.2.45 | 41.320,00 | | | |
| TOTAL | | | | | | 1.203.703,25 |
| TOTAL GERAL | | | | | | 164.324.283,71 |

JULIO CESAR

DAIREL:79801331291

Assinado de forma digital por
JULIO CESAR
DAIREL:79801331291
Dados: 2022.11.07 15:23:03 -03'00'

JÚLIO CESAR DAIREL
PREFEITO MUNICIPAL

**PREF. MUN. DE OURILANDIA DO NORTE**

AV. DAS NAÇÕES - CNPJ:22980643/0001-81

Anexo 02
Page 1

Orçamento Programa - Exercício de 2023

NATUREZA DA DESPESA POR ORGÃO E UNIDADE

| Código | Especificação | F.R. | Elemento | Modalidade | Grupo | Categoria Econômica |
|--------------|---|-----------|--------------|--------------|--------------|---------------------|
| PODER | 01 PODER LEGISLATIVO | | | | | |
| ORGÃO | 11 CÂMARA MUNICIPAL DE OURILÂNDIA DO NORTE | | | | | |
| UNIDADE | 01 CÂMARA MUNICIPAL | | | | | |
| 3.0.00.00 | DESPESAS CORRENTES | 0.000.000 | | | | 5.709.000,00 |
| 3.1.00.00 | PESSOAL E ENCARGOS SOCIAIS | 0.000.000 | | | 3.934.665,00 | |
| 3.1.90.00 | APLICAÇÕES DIRETAS | 0.000.000 | | 3.934.665,00 | | |
| 3.1.90.04 | CONTRATAÇÃO POR TEMPO DETERMINADO | 0.1.00 | 102.970,00 | | | |
| 3.1.90.11 | VENCIMENTOS E VANTAGENS FIXAS - PESSOAL CIVIL | 0.1.00 | 3.120.295,00 | | | |
| 3.1.90.13 | OBRIGAÇÕES PATRONAIS | 0.1.00 | 659.500,00 | | | |
| 3.1.90.94 | INDENIZAÇÕES E RESTITUIÇÕES TRABALHISTAS | 0.1.00 | 51.900,00 | | | |
| 3.3.00.00 | OUTRAS DESPESAS CORRENTES | 0.000.000 | | | 1.774.335,00 | |
| 3.3.90.00 | APLICAÇÕES DIRETAS | 0.000.000 | | 1.774.335,00 | | |
| 3.3.90.14 | DIÁRIAS - CIVIL | 0.1.00 | 568.150,00 | | | |
| 3.3.90.30 | MATERIAL DE CONSUMO | 0.1.00 | 308.250,00 | | | |
| 3.3.90.33 | PASSAGENS E DESPESAS COM LOCOMOÇÃO | 0.1.00 | 20.660,00 | | | |
| 3.3.90.35 | SERVIÇOS DE CONSULTORIA | 0.1.00 | 371.880,00 | | | |
| 3.3.90.36 | OUTROS SERVIÇOS DE TERCEIROS - PESSOA FÍSICA | 0.1.00 | 80.000,00 | | | |
| 3.3.90.39 | OUTROS SERVIÇOS DE TERCEIROS - PESSOA JURÍDICA | 0.1.00 | 258.250,00 | | | |
| 3.3.90.40 | SERVIÇOS DE TECNOLOGIA DA INFORMAÇÃO E COMUNICAÇÃO - PJ | 0.1.00 | 80.990,00 | | | |
| 3.3.90.47 | OBRIGAÇÕES TRIBUTÁRIAS E CONTRIBUTIVAS | 0.1.00 | 50.000,00 | | | |
| 3.3.90.93 | INDENIZAÇÕES E RESTITUIÇÕES | 0.1.00 | 36.155,00 | | | |
| 4.0.00.00 | DESPESAS DE CAPITAL | 0.000.000 | | | | 407.000,00 |
| 4.4.00.00 | INVESTIMENTOS | 0.000.000 | | | 407.000,00 | |
| 4.4.90.00 | APLICAÇÕES DIRETAS | 0.000.000 | | 407.000,00 | | |
| 4.4.90.51 | OBRAS E INSTALAÇÕES | 0.1.00 | 88.000,00 | | | |
| 4.4.90.52 | EQUIPAMENTOS E MATERIAL PERMANENTE | 0.1.00 | 77.000,00 | | | |
| 4.4.90.52 | EQUIPAMENTOS E MATERIAL PERMANENTE | 0.1.00 | 242.000,00 | | | |
| TOTAL | | | | | | 6.116.000,00 |

**PREF. MUN. DE OURILANDIA DO NORTE**

AV. DAS NAÇÕES - CNPJ:22980643/0001-81

Anexo 02

Page 2

Orçamento Programa - Exercício de 2023

NATUREZA DA DESPESA POR ORGÃO E UNIDADE

| PODER 02 PODER EXECUTIVO | | | | | | |
|--|---|-----------|--------------|--------------|--------------|---------------------|
| ORGÃO 02 PREFEITURA MUNICIPAL DE OURILANDIA DO NORTE | | | | | | |
| UNIDADE 02 GABINETE DO PREFEITO | | | | | | |
| Código | Especificação | F.R. | Elemento | Modalidade | Grupo | Categoria Econômica |
| 3.0.00.00 | DESPESAS CORRENTES | 0.000.000 | | | | 2.326.881,52 |
| 3.1.00.00 | PESSOAL E ENCARGOS SOCIAIS | 0.000.000 | | | 1.570.455,07 | |
| 3.1.90.00 | APLICAÇÕES DIRETAS | 0.000.000 | | 1.570.455,07 | | |
| 3.1.90.04 | CONTRATAÇÃO POR TEMPO DETERMINADO | 0.1.00 | 247.033,62 | | | |
| 3.1.90.11 | VENCIMENTOS E VANTAGENS FIXAS - PESSOAL CIVIL | 0.1.00 | 1.132.706,72 | | | |
| 3.1.90.13 | OBRIGAÇÕES PATRONAIS | 0.1.00 | 166.208,38 | | | |
| 3.1.90.92 | DESPESAS DE EXERCÍCIOS ANTERIORES | 0.1.00 | 11.363,00 | | | |
| 3.1.90.94 | INDENIZAÇÕES E RESTITUIÇÕES TRABALHISTAS | 0.1.00 | 13.143,35 | | | |
| 3.3.00.00 | OUTRAS DESPESAS CORRENTES | 0.000.000 | | | 756.426,45 | |
| 3.3.90.00 | APLICAÇÕES DIRETAS | 0.000.000 | | 756.426,45 | | |
| 3.3.90.14 | DIÁRIAS - CIVIL | 0.1.00 | 176.978,33 | | | |
| 3.3.90.30 | MATERIAL DE CONSUMO | 0.1.00 | 207.372,48 | | | |
| 3.3.90.30 | MATERIAL DE CONSUMO | 0.1.00 | 71.650,00 | | | |
| 3.3.90.33 | PASSAGENS E DESPESAS COM LOCOMOÇÃO | 0.1.00 | 76.558,63 | | | |
| 3.3.90.36 | OUTROS SERVIÇOS DE TERCEIROS - PESSOA FÍSICA | 0.1.00 | 5.681,50 | | | |
| 3.3.90.36 | OUTROS SERVIÇOS DE TERCEIROS - PESSOA FÍSICA | 0.1.00 | 41.320,00 | | | |
| 3.3.90.39 | OUTROS SERVIÇOS DE TERCEIROS - PESSOA JURÍDICA | 0.1.00 | 56.320,00 | | | |
| 3.3.90.39 | OUTROS SERVIÇOS DE TERCEIROS - PESSOA JURÍDICA | 0.1.00 | 52.099,36 | | | |
| 3.3.90.40 | SERVIÇOS DE TECNOLOGIA DA INFORMAÇÃO E COMUNICAÇÃO - PJ | 0.1.00 | 5.681,50 | | | |
| 3.3.90.47 | OBRIGAÇÕES TRIBUTÁRIAS E CONTRIBUTIVAS | 0.1.00 | 4.545,20 | | | |
| 3.3.90.47 | OBRIGAÇÕES TRIBUTÁRIAS E CONTRIBUTIVAS | 0.1.00 | 21.650,00 | | | |
| 3.3.90.92 | DESPESAS DE EXERCÍCIOS ANTERIORES | 0.1.00 | 5.804,00 | | | |
| 3.3.90.93 | INDENIZAÇÕES E RESTITUIÇÕES | 0.1.00 | 30.765,45 | | | |
| 4.0.00.00 | DESPESAS DE CAPITAL | 0.000.000 | | | | 260.000,00 |
| 4.4.00.00 | INVESTIMENTOS | 0.000.000 | | | 260.000,00 | |
| 4.4.90.00 | APLICAÇÕES DIRETAS | 0.000.000 | | 260.000,00 | | |
| 4.4.90.52 | EQUIPAMENTOS E MATERIAL PERMANENTE | 0.1.00 | 135.000,00 | | | |
| 4.4.90.52 | EQUIPAMENTOS E MATERIAL PERMANENTE | 0.1.00 | 125.000,00 | | | |
| TOTAL | | | | | | 2.586.881,52 |

**PREF. MUN. DE OURILANDIA DO NORTE**

AV. DAS NAÇÕES - CNPJ:22980643/0001-81

Anexo 02

Page 3

Orçamento Programa - Exercício de 2023

NATUREZA DA DESPESA POR ORGÃO E UNIDADE

| PODER 02 PODER EXECUTIVO | | | | | | |
|--|--|-----------|--------------|--------------|--------------|---------------------|
| ORGÃO 02 PREFEITURA MUNICIPAL DE OURILANDIA DO NORTE | | | | | | |
| UNIDADE 03 SECRETARIA MUNICIPAL DE ADMINISTRAÇÃO | | | | | | |
| Código | Especificação | F.R. | Elemento | Modalidade | Grupo | Categoria Econômica |
| 3.0.00.00 | DESPESAS CORRENTES | 0.000.000 | | | | 4.366.920,13 |
| 3.1.00.00 | PESSOAL E ENCARGOS SOCIAIS | 0.000.000 | | | 2.232.716,76 | |
| 3.1.90.00 | APLICAÇÕES DIRETAS | 0.000.000 | | 2.232.716,76 | | |
| 3.1.90.04 | CONTRATAÇÃO POR TEMPO DETERMINADO | 0.1.00 | 413.200,00 | | | |
| 3.1.90.04 | CONTRATAÇÃO POR TEMPO DETERMINADO | 0.1.00 | 191.105,00 | | | |
| 3.1.90.11 | VENCIMENTOS E VANTAGENS FIXAS - PESSOAL CIVIL | 0.1.00 | 1.322.240,00 | | | |
| 3.1.90.13 | OBRIGAÇÕES PATRONAIS | 0.1.00 | 191.105,00 | | | |
| 3.1.90.92 | DESPESAS DE EXERCÍCIOS ANTERIORES | 0.1.00 | 1.436,76 | | | |
| 3.1.90.92 | DESPESAS DE EXERCÍCIOS ANTERIORES | 0.1.00 | 22.726,00 | | | |
| 3.1.90.94 | INDENIZAÇÕES E RESTITUIÇÕES TRABALHISTAS | 0.1.00 | 79.541,00 | | | |
| 3.1.90.94 | INDENIZAÇÕES E RESTITUIÇÕES TRABALHISTAS | 0.1.00 | 11.363,00 | | | |
| 3.3.00.00 | OUTRAS DESPESAS CORRENTES | 0.000.000 | | | 2.134.203,37 | |
| 3.3.50.00 | TRANSFERÊNCIAS A INSTITUIÇÕES PRIVADAS SEM FINS LUCRATIVOS | 0.000.000 | | 50.000,00 | | |
| 3.3.50.43 | SUBVENÇÕES SOCIAIS | 0.1.00 | 50.000,00 | | | |
| 3.3.90.00 | APLICAÇÕES DIRETAS | 0.000.000 | | 2.084.203,37 | | |
| 3.3.90.14 | DIÁRIAS - CIVIL | 0.1.00 | 108.465,00 | | | |
| 3.3.90.14 | DIÁRIAS - CIVIL | 0.1.00 | 17.147,80 | | | |
| 3.3.90.30 | MATERIAL DE CONSUMO | 0.1.00 | 26.711,70 | | | |
| 3.3.90.30 | MATERIAL DE CONSUMO | 0.1.00 | 499.955,30 | | | |
| 3.3.90.33 | PASSAGENS E DESPESAS COM LOCOMOÇÃO | 0.1.00 | 39.656,87 | | | |
| 3.3.90.33 | PASSAGENS E DESPESAS COM LOCOMOÇÃO | 0.1.00 | 13.738,90 | | | |
| 3.3.90.35 | SERVIÇOS DE CONSULTORIA | 0.1.00 | 20.000,00 | | | |
| 3.3.90.35 | SERVIÇOS DE CONSULTORIA | 0.1.00 | 113.630,00 | | | |
| 3.3.90.36 | OUTROS SERVIÇOS DE TERCEIROS - PESSOA FÍSICA | 0.1.00 | 22.310,00 | | | |
| 3.3.90.36 | OUTROS SERVIÇOS DE TERCEIROS - PESSOA FÍSICA | 0.1.00 | 177.965,76 | | | |
| 3.3.90.39 | OUTROS SERVIÇOS DE TERCEIROS - PESSOA JURÍDICA | 0.1.00 | 33.056,00 | | | |
| 3.3.90.39 | OUTROS SERVIÇOS DE TERCEIROS - PESSOA JURÍDICA | 0.1.00 | 113.630,00 | | | |
| 3.3.90.39 | OUTROS SERVIÇOS DE TERCEIROS - PESSOA JURÍDICA | 0.1.00 | 10.369,33 | | | |
| 3.3.90.39 | OUTROS SERVIÇOS DE TERCEIROS - PESSOA JURÍDICA | 0.1.00 | 640.567,76 | | | |
| 3.3.90.40 | SERVIÇOS DE TECNOLOGIA DA INFORMAÇÃO E COMUNICAÇÃO - PJ | 0.1.00 | 173.831,17 | | | |
| 3.3.90.47 | OBRIGAÇÕES TRIBUTÁRIAS E CONTRIBUTIVAS | 0.1.00 | 1.358,93 | | | |
| 3.3.90.47 | OBRIGAÇÕES TRIBUTÁRIAS E CONTRIBUTIVAS | 0.1.00 | 6.136,02 | | | |
| 3.3.90.92 | DESPESAS DE EXERCÍCIOS ANTERIORES | 0.1.00 | 2.272,60 | | | |
| 3.3.90.92 | DESPESAS DE EXERCÍCIOS ANTERIORES | 0.1.00 | 13.200,00 | | | |
| 3.3.90.93 | INDENIZAÇÕES E RESTITUIÇÕES | 0.1.00 | 7.613,21 | | | |
| 3.3.90.93 | INDENIZAÇÕES E RESTITUIÇÕES | 0.1.00 | 42.587,02 | | | |
| 4.0.00.00 | DESPESAS DE CAPITAL | 0.000.000 | | | | 1.166.500,00 |
| 4.4.00.00 | INVESTIMENTOS | 0.000.000 | | | 1.166.500,00 | |
| 4.4.90.00 | APLICAÇÕES DIRETAS | 0.000.000 | | 1.166.500,00 | | |
| 4.4.90.51 | OBRAS E INSTALAÇÕES | 0.1.00 | 400.000,00 | | | |
| 4.4.90.52 | EQUIPAMENTOS E MATERIAL PERMANENTE | 0.1.00 | 516.500,00 | | | |
| 4.4.90.61 | AQUISIÇÃO DE IMÓVEIS | 0.1.00 | 250.000,00 | | | |
| TOTAL | | | | | | 5.533.420,13 |

**PREF. MUN. DE OURILANDIA DO NORTE**

AV. DAS NAÇÕES - CNPJ:22980643/0001-81

Anexo 02
Page 4

Orçamento Programa - Exercício de 2023

NATUREZA DA DESPESA POR ORGÃO E UNIDADE

| PODER 02 PODER EXECUTIVO | | | | | | |
|--|---|-----------|------------|------------|------------|---------------------|
| ORGÃO 02 PREFEITURA MUNICIPAL DE OURILANDIA DO NORTE | | | | | | |
| UNIDADE 04 SECRETARIA MUNICIPAL DA FAZENDA | | | | | | |
| Código | Especificação | F.R. | Elemento | Modalidade | Grupo | Categoria Econômica |
| 3.0.00.00 | DESPESAS CORRENTES | 0.000.000 | | | | 785.906,40 |
| 3.1.00.00 | PESSOAL E ENCARGOS SOCIAIS | 0.000.000 | | | 461.959,15 | |
| 3.1.90.00 | APLICAÇÕES DIRETAS | 0.000.000 | | 461.959,15 | | |
| 3.1.90.04 | CONTRATAÇÃO POR TEMPO DETERMINADO | 0.1.00 | 53.300,00 | | | |
| 3.1.90.11 | VENCIMENTOS E VANTAGENS FIXAS - PESSOAL CIVIL | 0.1.00 | 311.453,85 | | | |
| 3.1.90.13 | OBRIGAÇÕES PATRONAIS | 0.1.00 | 56.553,65 | | | |
| 3.1.90.92 | DESPESAS DE EXERCÍCIOS ANTERIORES | 0.1.00 | 15.033,25 | | | |
| 3.1.90.94 | INDENIZAÇÕES E RESTITUIÇÕES TRABALHISTAS | 0.1.00 | 25.618,40 | | | |
| 3.3.00.00 | OUTRAS DESPESAS CORRENTES | 0.000.000 | | | 323.947,25 | |
| 3.3.90.00 | APLICAÇÕES DIRETAS | 0.000.000 | | 323.947,25 | | |
| 3.3.90.14 | DIÁRIAS - CIVIL | 0.1.00 | 20.453,40 | | | |
| 3.3.90.30 | MATERIAL DE CONSUMO | 0.1.00 | 59.645,18 | | | |
| 3.3.90.33 | PASSAGENS E DESPESAS COM LOCOMOÇÃO | 0.1.00 | 12.499,30 | | | |
| 3.3.90.35 | SERVIÇOS DE CONSULTORIA | 0.1.00 | 72.980,00 | | | |
| 3.3.90.36 | OUTROS SERVIÇOS DE TERCEIROS - PESSOA FÍSICA | 0.1.00 | 16.090,40 | | | |
| 3.3.90.39 | OUTROS SERVIÇOS DE TERCEIROS - PESSOA JURÍDICA | 0.1.00 | 73.008,70 | | | |
| 3.3.90.40 | SERVIÇOS DE TECNOLOGIA DA INFORMAÇÃO E COMUNICAÇÃO - PJ | 0.1.00 | 29.158,88 | | | |
| 3.3.90.47 | OBRIGAÇÕES TRIBUTÁRIAS E CONTRIBUTIVAS | 0.1.00 | 19.657,99 | | | |
| 3.3.90.92 | DESPESAS DE EXERCÍCIOS ANTERIORES | 0.1.00 | 9.090,40 | | | |
| 3.3.90.93 | INDENIZAÇÕES E RESTITUIÇÕES | 0.1.00 | 11.363,00 | | | |
| 4.0.00.00 | DESPESAS DE CAPITAL | 0.000.000 | | | | 455.608,92 |
| 4.4.00.00 | INVESTIMENTOS | 0.000.000 | | | 455.608,92 | |
| 4.4.90.00 | APLICAÇÕES DIRETAS | 0.000.000 | | 455.608,92 | | |
| 4.4.90.51 | OBRAS E INSTALAÇÕES | 0.1.00 | 103.300,00 | | | |
| 4.4.90.52 | EQUIPAMENTOS E MATERIAL PERMANENTE | 0.1.00 | 166.368,92 | | | |
| 4.4.90.52 | EQUIPAMENTOS E MATERIAL PERMANENTE | 0.1.00 | 185.940,00 | | | |
| TOTAL | | | | | | 1.241.515,32 |

**PREF. MUN. DE OURILANDIA DO NORTE**

AV. DAS NAÇÕES - CNPJ:22980643/0001-81

Anexo 02

Page 5

Orçamento Programa - Exercício de 2023

NATUREZA DA DESPESA POR ORGÃO E UNIDADE

| PODER 02 PODER EXECUTIVO | | | | | | |
|--|---|-----------|------------|--------------|--------------|---------------------|
| ORGÃO 02 PREFEITURA MUNICIPAL DE OURILANDIA DO NORTE | | | | | | |
| UNIDADE 05 SECRETARIA MUNICIPAL DE AGRICULTURA, INDUSTRIA E COMERCIO | | | | | | |
| Código | Especificação | F.R. | Elemento | Modalidade | Grupo | Categoria Econômica |
| 3.0.00.00 | DESPESAS CORRENTES | 0.000.000 | | | | 1.456.369,90 |
| 3.1.00.00 | PESSOAL E ENCARGOS SOCIAIS | 0.000.000 | | | 638.995,31 | |
| 3.1.90.00 | APLICAÇÕES DIRETAS | 0.000.000 | | 638.995,31 | | |
| 3.1.90.04 | CONTRATAÇÃO POR TEMPO DETERMINADO | 0.1.00 | 307.144,58 | | | |
| 3.1.90.11 | VENCIMENTOS E VANTAGENS FIXAS - PESSOAL CIVIL | 0.1.00 | 277.825,35 | | | |
| 3.1.90.13 | OBRIGAÇÕES PATRONAIS | 0.1.00 | 42.817,33 | | | |
| 3.1.90.92 | DESPESAS DE EXERCÍCIOS ANTERIORES | 0.1.00 | 5.681,50 | | | |
| 3.1.90.94 | INDENIZAÇÕES E RESTITUIÇÕES TRABALHISTAS | 0.1.00 | 5.526,55 | | | |
| 3.3.00.00 | OUTRAS DESPESAS CORRENTES | 0.000.000 | | | 817.374,59 | |
| 3.3.90.00 | APLICAÇÕES DIRETAS | 0.000.000 | | 817.374,59 | | |
| 3.3.90.14 | DIÁRIAS - CIVIL | 0.1.00 | 23.066,89 | | | |
| 3.3.90.30 | MATERIAL DE CONSUMO | 0.1.00 | 56.815,00 | | | |
| 3.3.90.30 | MATERIAL DE CONSUMO | 0.1.00 | 9.090,40 | | | |
| 3.3.90.30 | MATERIAL DE CONSUMO | 0.1.00 | 33.553,50 | | | |
| 3.3.90.30 | MATERIAL DE CONSUMO | 0.1.00 | 220.029,00 | | | |
| 3.3.90.32 | MATERIAL, BEM OU SERVIÇO PARA DISTRIBUIÇÃO GRATUITA | 0.1.00 | 154.433,50 | | | |
| 3.3.90.33 | PASSAGENS E DESPESAS COM LOCOMOÇÃO | 0.1.00 | 3.408,90 | | | |
| 3.3.90.35 | SERVIÇOS DE CONSULTORIA | 0.1.00 | 11.363,00 | | | |
| 3.3.90.36 | OUTROS SERVIÇOS DE TERCEIROS - PESSOA FÍSICA | 0.1.00 | 38.634,20 | | | |
| 3.3.90.36 | OUTROS SERVIÇOS DE TERCEIROS - PESSOA FÍSICA | 0.1.00 | 5.681,50 | | | |
| 3.3.90.36 | OUTROS SERVIÇOS DE TERCEIROS - PESSOA FÍSICA | 0.1.00 | 38.001,38 | | | |
| 3.3.90.39 | OUTROS SERVIÇOS DE TERCEIROS - PESSOA JURÍDICA | 0.1.00 | 81.916,90 | | | |
| 3.3.90.39 | OUTROS SERVIÇOS DE TERCEIROS - PESSOA JURÍDICA | 0.1.00 | 102.783,50 | | | |
| 3.3.90.39 | OUTROS SERVIÇOS DE TERCEIROS - PESSOA JURÍDICA | 0.1.00 | 14.979,02 | | | |
| 3.3.90.40 | SERVIÇOS DE TECNOLOGIA DA INFORMAÇÃO E COMUNICAÇÃO - PJ | 0.1.00 | 11.363,00 | | | |
| 3.3.90.92 | DESPESAS DE EXERCÍCIOS ANTERIORES | 0.1.00 | 891,90 | | | |
| 3.3.90.93 | INDENIZAÇÕES E RESTITUIÇÕES | 0.1.00 | 11.363,00 | | | |
| 4.0.00.00 | DESPESAS DE CAPITAL | 0.000.000 | | | | 1.415.087,60 |
| 4.4.00.00 | INVESTIMENTOS | 0.000.000 | | | 1.415.087,60 | |
| 4.4.90.00 | APLICAÇÕES DIRETAS | 0.000.000 | | 1.415.087,60 | | |
| 4.4.90.51 | OBRAS E INSTALAÇÕES | 0.1.00 | 154.950,00 | | | |
| 4.4.90.51 | OBRAS E INSTALAÇÕES | 0.1.00 | 51.650,00 | | | |
| 4.4.90.52 | EQUIPAMENTOS E MATERIAL PERMANENTE | 0.1.00 | 563.887,69 | | | |
| 4.4.90.52 | EQUIPAMENTOS E MATERIAL PERMANENTE | 0.1.00 | 134.290,00 | | | |
| 4.4.90.52 | EQUIPAMENTOS E MATERIAL PERMANENTE | 0.2.40 | 510.309,91 | | | |
| TOTAL | | | | | | 2.871.457,50 |

**PREF. MUN. DE OURILANDIA DO NORTE**

AV. DAS NAÇÕES - CNPJ:22980643/0001-81

Anexo 02

Page 6

Orçamento Programa - Exercício de 2023

NATUREZA DA DESPESA POR ORGÃO E UNIDADE

| PODER 02 PODER EXECUTIVO | | | | | | |
|--|--|-----------|--------------|---------------|---------------|----------------------|
| ORGÃO 02 PREFEITURA MUNICIPAL DE OURILANDIA DO NORTE | | | | | | |
| UNIDADE 06 SECRETARIA DE OBRAS E TRANSPORTES | | | | | | |
| Código | Especificação | F.R. | Elemento | Modalidade | Grupo | Categoria Econômica |
| 3.0.00.00 | DESPESAS CORRENTES | 0.000.000 | | | | 10.746.826,37 |
| 3.1.00.00 | PESSOAL E ENCARGOS SOCIAIS | 0.000.000 | | | 2.677.956,73 | |
| 3.1.90.00 | APLICAÇÕES DIRETAS | 0.000.000 | | 2.677.956,73 | | |
| 3.1.90.04 | CONTRATAÇÃO POR TEMPO DETERMINADO | 0.1.00 | 1.079.686,00 | | | |
| 3.1.90.11 | VENCIMENTOS E VANTAGENS FIXAS - PESSOAL CIVIL | 0.1.00 | 887.618,19 | | | |
| 3.1.90.13 | OBRIGAÇÕES PATRONAIS | 0.1.00 | 458.090,47 | | | |
| 3.1.90.92 | DESPESAS DE EXERCÍCIOS ANTERIORES | 0.1.00 | 4.545,20 | | | |
| 3.1.90.94 | INDENIZAÇÕES E RESTITUIÇÕES TRABALHISTAS | 0.1.00 | 248.016,87 | | | |
| 3.3.00.00 | OUTRAS DESPESAS CORRENTES | 0.000.000 | | | 8.068.869,64 | |
| 3.3.90.00 | APLICAÇÕES DIRETAS | 0.000.000 | | 8.068.869,64 | | |
| 3.3.90.14 | DIÁRIAS - CIVIL | 0.1.00 | 23.294,15 | | | |
| 3.3.90.30 | MATERIAL DE CONSUMO | 0.1.00 | 478.873,28 | | | |
| 3.3.90.30 | MATERIAL DE CONSUMO | 0.1.00 | 3.515.598,13 | | | |
| 3.3.90.30 | MATERIAL DE CONSUMO | 0.1.00 | 16.321,40 | | | |
| 3.3.90.30 | MATERIAL DE CONSUMO | 0.1.00 | 10.000,00 | | | |
| 3.3.90.33 | PASSAGENS E DESPESAS COM LOCOMOÇÃO | 0.1.00 | 13.635,60 | | | |
| 3.3.90.36 | OUTROS SERVIÇOS DE TERCEIROS - PESSOA FÍSICA | 0.1.00 | 30.990,00 | | | |
| 3.3.90.36 | OUTROS SERVIÇOS DE TERCEIROS - PESSOA FÍSICA | 0.1.00 | 1.128.336,07 | | | |
| 3.3.90.36 | OUTROS SERVIÇOS DE TERCEIROS - PESSOA FÍSICA | 0.1.00 | 24.378,80 | | | |
| 3.3.90.36 | OUTROS SERVIÇOS DE TERCEIROS - PESSOA FÍSICA | 0.1.00 | 20.000,00 | | | |
| 3.3.90.39 | OUTROS SERVIÇOS DE TERCEIROS - PESSOA JURÍDICA | 0.1.00 | 51.650,00 | | | |
| 3.3.90.39 | OUTROS SERVIÇOS DE TERCEIROS - PESSOA JURÍDICA | 0.1.00 | 82.330,10 | | | |
| 3.3.90.39 | OUTROS SERVIÇOS DE TERCEIROS - PESSOA JURÍDICA | 0.1.00 | 2.537.112,50 | | | |
| 3.3.90.39 | OUTROS SERVIÇOS DE TERCEIROS - PESSOA JURÍDICA | 0.1.00 | 100.008,11 | | | |
| 3.3.90.47 | OBRIGAÇÕES TRIBUTÁRIAS E CONTRIBUTIVAS | 0.1.00 | 20.660,00 | | | |
| 3.3.90.92 | DESPESAS DE EXERCÍCIOS ANTERIORES | 0.1.00 | 5.681,50 | | | |
| 3.3.90.92 | DESPESAS DE EXERCÍCIOS ANTERIORES | 0.1.00 | 10.000,00 | | | |
| 4.0.00.00 | DESPESAS DE CAPITAL | 0.000.000 | | | | 11.639.266,62 |
| 4.4.00.00 | INVESTIMENTOS | 0.000.000 | | | 11.639.266,62 | |
| 4.4.90.00 | APLICAÇÕES DIRETAS | 0.000.000 | | 11.639.266,62 | | |
| 4.4.90.51 | OBRAS E INSTALAÇÕES | 0.02.45 | 1.853.155,85 | | | |
| 4.4.90.51 | OBRAS E INSTALAÇÕES | 0.1.00 | 320.230,00 | | | |
| 4.4.90.51 | OBRAS E INSTALAÇÕES | 0.1.00 | 3.519.555,21 | | | |
| 4.4.90.51 | OBRAS E INSTALAÇÕES | 0.1.00 | 547.490,00 | | | |
| 4.4.90.51 | OBRAS E INSTALAÇÕES | 0.2.40 | 2.600.241,96 | | | |
| 4.4.90.51 | OBRAS E INSTALAÇÕES | 0.2.45 | 789.464,48 | | | |
| 4.4.90.52 | EQUIPAMENTOS E MATERIAL PERMANENTE | 0.1.00 | 1.492.629,12 | | | |
| 4.4.90.52 | EQUIPAMENTOS E MATERIAL PERMANENTE | 0.2.40 | 516.500,00 | | | |
| TOTAL | | | | | | 22.386.092,99 |

**PREF. MUN. DE OURILANDIA DO NORTE**

AV. DAS NAÇÕES - CNPJ:22980643/0001-81

Anexo 02

Page 7

Orçamento Programa - Exercício de 2023

NATUREZA DA DESPESA POR ORGÃO E UNIDADE

| PODER 02 PODER EXECUTIVO | | | | | | |
|--|--|-----------|------------|------------|------------|---------------------|
| ORGÃO 02 PREFEITURA MUNICIPAL DE OURILANDIA DO NORTE | | | | | | |
| UNIDADE 07 CONTROLADORIA GERAL DO MUNICIPIO | | | | | | |
| Código | Especificação | F.R. | Elemento | Modalidade | Grupo | Categoria Econômica |
| 3.0.00.00 | DESPESAS CORRENTES | 0.000.000 | | | | 273.910,00 |
| 3.1.00.00 | PESSOAL E ENCARGOS SOCIAIS | 0.000.000 | | | 166.004,50 | |
| 3.1.90.00 | APLICAÇÕES DIRETAS | 0.000.000 | | 166.004,50 | | |
| 3.1.90.04 | CONTRATAÇÃO POR TEMPO DETERMINADO | 0.1.00 | 25.000,00 | | | |
| 3.1.90.11 | VENCIMENTOS E VANTAGENS FIXAS - PESSOAL CIVIL | 0.1.00 | 108.981,50 | | | |
| 3.1.90.13 | OBRIGAÇÕES PATRONAIS | 0.1.00 | 32.023,00 | | | |
| 3.3.00.00 | OUTRAS DESPESAS CORRENTES | 0.000.000 | | | 107.905,50 | |
| 3.3.90.00 | APLICAÇÕES DIRETAS | 0.000.000 | | 107.905,50 | | |
| 3.3.90.14 | DIÁRIAS - CIVIL | 0.1.00 | 5.681,50 | | | |
| 3.3.90.30 | MATERIAL DE CONSUMO | 0.1.00 | 41.320,00 | | | |
| 3.3.90.35 | SERVIÇOS DE CONSULTORIA | 0.1.00 | 10.452,00 | | | |
| 3.3.90.36 | OUTROS SERVIÇOS DE TERCEIROS - PESSOA FÍSICA | 0.1.00 | 17.044,50 | | | |
| 3.3.90.39 | OUTROS SERVIÇOS DE TERCEIROS - PESSOA JURÍDICA | 0.1.00 | 17.044,50 | | | |
| 3.3.90.47 | OBRIGAÇÕES TRIBUTÁRIAS E CONTRIBUTIVAS | 0.1.00 | 5.000,00 | | | |
| 3.3.90.93 | INDENIZAÇÕES E RESTITUIÇÕES | 0.1.00 | 11.363,00 | | | |
| TOTAL | | | | | | 273.910,00 |

**PREF. MUN. DE OURILANDIA DO NORTE**

AV. DAS NAÇÕES - CNPJ:22980643/0001-81

Anexo 02

Page 8

Orçamento Programa - Exercício de 2023

NATUREZA DA DESPESA POR ORGÃO E UNIDADE

| PODER 02 PODER EXECUTIVO | | | | | | |
|--|--|-----------|------------|------------|------------|---------------------|
| ORGÃO 02 PREFEITURA MUNICIPAL DE OURILANDIA DO NORTE | | | | | | |
| UNIDADE 09 SECRETARIA MUN. DE PLANEJAMENTO E URBANISMO | | | | | | |
| Código | Especificação | F.R. | Elemento | Modalidade | Grupo | Categoria Econômica |
| 3.0.00.00 | DESPESAS CORRENTES | 0.000.000 | | | | 511.928,92 |
| 3.1.00.00 | PESSOAL E ENCARGOS SOCIAIS | 0.000.000 | | | 273.189,67 | |
| 3.1.90.00 | APLICAÇÕES DIRETAS | 0.000.000 | | 273.189,67 | | |
| 3.1.90.04 | CONTRATAÇÃO POR TEMPO DETERMINADO | 0.1.00 | 76.771,64 | | | |
| 3.1.90.11 | VENCIMENTOS E VANTAGENS FIXAS - PESSOAL CIVIL | 0.1.00 | 148.135,00 | | | |
| 3.1.90.13 | OBRIGAÇÕES PATRONAIS | 0.1.00 | 29.442,28 | | | |
| 3.1.90.94 | INDENIZAÇÕES E RESTITUIÇÕES TRABALHISTAS | 0.1.00 | 18.840,75 | | | |
| 3.3.00.00 | OUTRAS DESPESAS CORRENTES | 0.000.000 | | | 238.739,25 | |
| 3.3.90.00 | APLICAÇÕES DIRETAS | 0.000.000 | | 238.739,25 | | |
| 3.3.90.14 | DIÁRIAS - CIVIL | 0.1.00 | 18.521,69 | | | |
| 3.3.90.30 | MATERIAL DE CONSUMO | 0.1.00 | 32.648,60 | | | |
| 3.3.90.33 | PASSAGENS E DESPESAS COM LOCOMOÇÃO | 0.1.00 | 6.249,65 | | | |
| 3.3.90.35 | SERVIÇOS DE CONSULTORIA | 0.1.00 | 49.337,25 | | | |
| 3.3.90.36 | OUTROS SERVIÇOS DE TERCEIROS - PESSOA FÍSICA | 0.1.00 | 94.710,30 | | | |
| 3.3.90.39 | OUTROS SERVIÇOS DE TERCEIROS - PESSOA JURÍDICA | 0.1.00 | 37.271,76 | | | |
| 4.0.00.00 | DESPESAS DE CAPITAL | 0.000.000 | | | | 20.660,00 |
| 4.4.00.00 | INVESTIMENTOS | 0.000.000 | | | 20.660,00 | |
| 4.4.90.00 | APLICAÇÕES DIRETAS | 0.000.000 | | 20.660,00 | | |
| 4.4.90.52 | EQUIPAMENTOS E MATERIAL PERMANENTE | 0.1.00 | 20.660,00 | | | |
| TOTAL | | | | | | 532.588,92 |

**PREF. MUN. DE OURILANDIA DO NORTE**

AV. DAS NAÇÕES - CNPJ:22980643/0001-81

Anexo 02

Page 9

Orçamento Programa - Exercício de 2023

NATUREZA DA DESPESA POR ORGÃO E UNIDADE

| PODER 02 PODER EXECUTIVO | | | | | | |
|--|--|-----------|--------------|--------------|--------------|---------------------|
| ORGÃO 02 PREFEITURA MUNICIPAL DE OURILANDIA DO NORTE | | | | | | |
| UNIDADE 10 SECRETARIA MUNICIPAL DE SANEAMENTO | | | | | | |
| Código | Especificação | F.R. | Elemento | Modalidade | Grupo | Categoria Econômica |
| 3.0.00.00 | DESPESAS CORRENTES | 0.000.000 | | | | 2.254.746,52 |
| 3.1.00.00 | PESSOAL E ENCARGOS SOCIAIS | 0.000.000 | | | 1.378.773,11 | |
| 3.1.90.00 | APLICAÇÕES DIRETAS | 0.000.000 | | 1.378.773,11 | | |
| 3.1.90.04 | CONTRATAÇÃO POR TEMPO DETERMINADO | 0.1.00 | 612.478,60 | | | |
| 3.1.90.11 | VENCIMENTOS E VANTAGENS FIXAS - PESSOAL CIVIL | 0.1.00 | 539.822,09 | | | |
| 3.1.90.13 | OBRIGAÇÕES PATRONAIS | 0.1.00 | 168.008,01 | | | |
| 3.1.90.92 | DESPESAS DE EXERCÍCIOS ANTERIORES | 0.1.00 | 14.771,90 | | | |
| 3.1.90.94 | INDENIZAÇÕES E RESTITUIÇÕES TRABALHISTAS | 0.1.00 | 43.692,51 | | | |
| 3.3.00.00 | OUTRAS DESPESAS CORRENTES | 0.000.000 | | | 875.973,41 | |
| 3.3.90.00 | APLICAÇÕES DIRETAS | 0.000.000 | | 875.973,41 | | |
| 3.3.90.14 | DIÁRIAS - CIVIL | 0.1.00 | 54.542,40 | | | |
| 3.3.90.30 | MATERIAL DE CONSUMO | 0.1.00 | 302.204,15 | | | |
| 3.3.90.33 | PASSAGENS E DESPESAS COM LOCOMOÇÃO | 0.1.00 | 176.126,50 | | | |
| 3.3.90.36 | OUTROS SERVIÇOS DE TERCEIROS - PESSOA FÍSICA | 0.1.00 | 85.392,94 | | | |
| 3.3.90.39 | OUTROS SERVIÇOS DE TERCEIROS - PESSOA JURÍDICA | 0.1.00 | 248.281,55 | | | |
| 3.3.90.93 | INDENIZAÇÕES E RESTITUIÇÕES | 0.1.00 | 9.425,87 | | | |
| 4.0.00.00 | DESPESAS DE CAPITAL | 0.000.000 | | | | 4.505.750,00 |
| 4.4.00.00 | INVESTIMENTOS | 0.000.000 | | | 4.505.750,00 | |
| 4.4.90.00 | APLICAÇÕES DIRETAS | 0.000.000 | | 4.505.750,00 | | |
| 4.4.90.51 | OBRAS E INSTALAÇÕES | 0.01.00 | 683.650,00 | | | |
| 4.4.90.51 | OBRAS E INSTALAÇÕES | 0.1.00 | 1.601.150,00 | | | |
| 4.4.90.51 | OBRAS E INSTALAÇÕES | 0.2.40 | 1.084.650,00 | | | |
| 4.4.90.51 | OBRAS E INSTALAÇÕES | 0.2.50 | 361.550,00 | | | |
| 4.4.90.52 | EQUIPAMENTOS E MATERIAL PERMANENTE | 0.1.00 | 361.550,00 | | | |
| 4.4.90.52 | EQUIPAMENTOS E MATERIAL PERMANENTE | 0.2.40 | 413.200,00 | | | |
| TOTAL | | | | | | 6.760.496,52 |

**PREF. MUN. DE OURILANDIA DO NORTE**

AV. DAS NAÇÕES - CNPJ:22980643/0001-81

Anexo 02
Page 10

Orçamento Programa - Exercício de 2023

NATUREZA DA DESPESA POR ORGÃO E UNIDADE

| PODER 02 PODER EXECUTIVO | | | | | | |
|--|--|-----------|------------|------------|------------|---------------------|
| ORGÃO 02 PREFEITURA MUNICIPAL DE OURILANDIA DO NORTE | | | | | | |
| UNIDADE 11 PROCURADORIA GERAL DO MUNICÍPIO | | | | | | |
| Código | Especificação | F.R. | Elemento | Modalidade | Grupo | Categoria Econômica |
| 3.0.00.00 | DESPESAS CORRENTES | 0.000.000 | | | | 623.431,82 |
| 3.1.00.00 | PESSOAL E ENCARGOS SOCIAIS | 0.000.000 | | | 460.682,67 | |
| 3.1.90.00 | APLICAÇÕES DIRETAS | 0.000.000 | | 460.682,67 | | |
| 3.1.90.04 | CONTRATAÇÃO POR TEMPO DETERMINADO | 0.1.00 | 60.000,00 | | | |
| 3.1.90.11 | VENCIMENTOS E VANTAGENS FIXAS - PESSOAL CIVIL | 0.1.00 | 250.778,05 | | | |
| 3.1.90.13 | OBRIGAÇÕES PATRONAIS | 0.1.00 | 120.360,82 | | | |
| 3.1.90.94 | INDENIZAÇÕES E RESTITUIÇÕES TRABALHISTAS | 0.1.00 | 29.543,80 | | | |
| 3.3.00.00 | OUTRAS DESPESAS CORRENTES | 0.000.000 | | | 162.749,15 | |
| 3.3.90.00 | APLICAÇÕES DIRETAS | 0.000.000 | | 162.749,15 | | |
| 3.3.90.14 | DIÁRIAS - CIVIL | 0.1.00 | 19.317,10 | | | |
| 3.3.90.30 | MATERIAL DE CONSUMO | 0.1.00 | 14.462,00 | | | |
| 3.3.90.33 | PASSAGENS E DESPESAS COM LOCOMOÇÃO | 0.1.00 | 5.681,50 | | | |
| 3.3.90.35 | SERVIÇOS DE CONSULTORIA | 0.1.00 | 90.904,00 | | | |
| 3.3.90.36 | OUTROS SERVIÇOS DE TERCEIROS - PESSOA FÍSICA | 0.1.00 | 1.136,30 | | | |
| 3.3.90.39 | OUTROS SERVIÇOS DE TERCEIROS - PESSOA JURÍDICA | 0.1.00 | 17.044,50 | | | |
| 3.3.90.92 | DESPESAS DE EXERCÍCIOS ANTERIORES | 0.1.00 | 14.203,75 | | | |
| 4.0.00.00 | DESPESAS DE CAPITAL | 0.000.000 | | | | 30.990,00 |
| 4.4.00.00 | INVESTIMENTOS | 0.000.000 | | | 30.990,00 | |
| 4.4.90.00 | APLICAÇÕES DIRETAS | 0.000.000 | | 30.990,00 | | |
| 4.4.90.52 | EQUIPAMENTOS E MATERIAL PERMANENTE | 0.1.00 | 20.660,00 | | | |
| 4.4.90.52 | EQUIPAMENTOS E MATERIAL PERMANENTE | 0.1.00 | 10.330,00 | | | |
| TOTAL | | | | | | 654.421,82 |

**PREF. MUN. DE OURILANDIA DO NORTE**

AV. DAS NAÇÕES - CNPJ:22980643/0001-81

Anexo 02

Page 11

Orçamento Programa - Exercício de 2023

NATUREZA DA DESPESA POR ORGÃO E UNIDADE

| PODER 02 PODER EXECUTIVO | | | | | | |
|--|---|-----------|------------|--------------|--------------|---------------------|
| ORGÃO 02 PREFEITURA MUNICIPAL DE OURILANDIA DO NORTE | | | | | | |
| UNIDADE 12 SECRETARIA MUNICIPAL DE FINANÇAS | | | | | | |
| Código | Especificação | F.R. | Elemento | Modalidade | Grupo | Categoria Econômica |
| 3.0.00.00 | DESPESAS CORRENTES | 0.000.000 | | | | 1.729.687,93 |
| 3.1.00.00 | PESSOAL E ENCARGOS SOCIAIS | 0.000.000 | | | 597.906,00 | |
| 3.1.90.00 | APLICAÇÕES DIRETAS | 0.000.000 | | 597.906,00 | | |
| 3.1.90.04 | CONTRATAÇÃO POR TEMPO DETERMINADO | 0.1.00 | 72.310,00 | | | |
| 3.1.90.11 | VENCIMENTOS E VANTAGENS FIXAS - PESSOAL CIVIL | 0.1.00 | 389.240,00 | | | |
| 3.1.90.13 | OBRIGAÇÕES PATRONAIS | 0.1.00 | 113.630,00 | | | |
| 3.1.90.92 | DESPESAS DE EXERCÍCIOS ANTERIORES | 0.1.00 | 12.499,30 | | | |
| 3.1.90.94 | INDENIZAÇÕES E RESTITUIÇÕES TRABALHISTAS | 0.1.00 | 10.226,70 | | | |
| 3.2.00.00 | JUROS E ENCARGOS DA DÍVIDA | 0.000.000 | | | 51.650,00 | |
| 3.2.90.00 | APLICAÇÕES DIRETAS | 0.000.000 | | 51.650,00 | | |
| 3.2.90.21 | JUROS SOBRE A DÍVIDA POR CONTRATO | 0.1.00 | 30.990,00 | | | |
| 3.2.90.22 | OUTROS ENCARGOS SOBRE A DÍVIDA POR CONTRATO | 0.1.00 | 20.660,00 | | | |
| 3.3.00.00 | OUTRAS DESPESAS CORRENTES | 0.000.000 | | | 1.080.131,93 | |
| 3.3.90.00 | APLICAÇÕES DIRETAS | 0.000.000 | | 1.080.131,93 | | |
| 3.3.90.14 | DIÁRIAS - CIVIL | 0.1.00 | 26.858,00 | | | |
| 3.3.90.30 | MATERIAL DE CONSUMO | 0.1.00 | 25.825,00 | | | |
| 3.3.90.33 | PASSAGENS E DESPESAS COM LOCOMOÇÃO | 0.1.00 | 6.249,65 | | | |
| 3.3.90.35 | SERVIÇOS DE CONSULTORIA | 0.1.00 | 158.250,00 | | | |
| 3.3.90.36 | OUTROS SERVIÇOS DE TERCEIROS - PESSOA FÍSICA | 0.1.00 | 15.920,60 | | | |
| 3.3.90.39 | OUTROS SERVIÇOS DE TERCEIROS - PESSOA JURÍDICA | 0.1.00 | 103.300,00 | | | |
| 3.3.90.40 | SERVIÇOS DE TECNOLOGIA DA INFORMAÇÃO E COMUNICAÇÃO - PJ | 0.1.00 | 51.650,00 | | | |
| 3.3.90.47 | OBRIGAÇÕES TRIBUTÁRIAS E CONTRIBUTIVAS | 0.1.00 | 684.641,08 | | | |
| 3.3.90.91 | SENTENÇAS JUDICIAIS | 0.1.00 | 5.165,00 | | | |
| 3.3.90.92 | DESPESAS DE EXERCÍCIOS ANTERIORES | 0.1.00 | 2.272,60 | | | |
| 4.0.00.00 | DESPESAS DE CAPITAL | 0.000.000 | | | | 748.925,00 |
| 4.4.00.00 | INVESTIMENTOS | 0.000.000 | | | 77.475,00 | |
| 4.4.90.00 | APLICAÇÕES DIRETAS | 0.000.000 | | 77.475,00 | | |
| 4.4.90.52 | EQUIPAMENTOS E MATERIAL PERMANENTE | 0.1.00 | 77.475,00 | | | |
| 4.6.00.00 | AMORTIZAÇÃO DA DÍVIDA | 0.000.000 | | | 671.450,00 | |
| 4.6.90.00 | APLICAÇÕES DIRETAS | 0.000.000 | | 671.450,00 | | |
| 4.6.90.71 | PRINCIPAL DA DÍVIDA CONTRATUAL RESGATADO | 0.1.00 | 671.450,00 | | | |
| TOTAL | | | | | | 2.478.612,93 |

**PREF. MUN. DE OURILANDIA DO NORTE**

AV. DAS NAÇÕES - CNPJ:22980643/0001-81

Anexo 02
Page 12

Orçamento Programa - Exercício de 2023

NATUREZA DA DESPESA POR ORGÃO E UNIDADE

| Código | Especificação | F.R. | Elemento | Modalidade | Grupo | Categoria Econômica |
|--------------|---|-----------|------------|------------|------------|---------------------|
| PODER | 02 PODER EXECUTIVO | | | | | |
| ORGÃO | 02 PREFEITURA MUNICIPAL DE OURILANDIA DO NORTE | | | | | |
| UNIDADE | 13 SECRETARIA MUNICIPAL DE CONSCIENTIZAÇÃO | | | | | |
| 3.0.00.00 | DESPESAS CORRENTES | 0.000.000 | | | | 335.725,00 |
| 3.1.00.00 | PESSOAL E ENCARGOS SOCIAIS | 0.000.000 | | | 219.449,40 | |
| 3.1.90.00 | APLICAÇÕES DIRETAS | 0.000.000 | | 219.449,40 | | |
| 3.1.90.04 | CONTRATAÇÃO POR TEMPO DETERMINADO | 0.1.00 | 41.980,00 | | | |
| 3.1.90.11 | VENCIMENTOS E VANTAGENS FIXAS - PESSOAL CIVIL | 0.1.00 | 137.698,90 | | | |
| 3.1.90.13 | OBRIGAÇÕES PATRONAIS | 0.1.00 | 39.770,50 | | | |
| 3.3.00.00 | OUTRAS DESPESAS CORRENTES | 0.000.000 | | | 116.275,60 | |
| 3.3.90.00 | APLICAÇÕES DIRETAS | 0.000.000 | | 116.275,60 | | |
| 3.3.90.14 | DIÁRIAS - CIVIL | 0.1.00 | 13.738,90 | | | |
| 3.3.90.30 | MATERIAL DE CONSUMO | 0.1.00 | 33.262,60 | | | |
| 3.3.90.32 | MATERIAL, BEM OU SERVIÇO PARA DISTRIBUIÇÃO GRATUITA | 0.1.00 | 8.273,77 | | | |
| 3.3.90.36 | OUTROS SERVIÇOS DE TERCEIROS - PESSOA FÍSICA | 0.1.00 | 14.988,83 | | | |
| 3.3.90.39 | OUTROS SERVIÇOS DE TERCEIROS - PESSOA JURÍDICA | 0.1.00 | 21.738,90 | | | |
| 3.3.90.47 | OBRIGAÇÕES TRIBUTÁRIAS E CONTRIBUTIVAS | 0.1.00 | 22.000,00 | | | |
| 3.3.90.93 | INDENIZAÇÕES E RESTITUIÇÕES | 0.1.00 | 2.272,60 | | | |
| 4.0.00.00 | DESPESAS DE CAPITAL | 0.000.000 | | | | 113.630,00 |
| 4.4.00.00 | INVESTIMENTOS | 0.000.000 | | | 113.630,00 | |
| 4.4.90.00 | APLICAÇÕES DIRETAS | 0.000.000 | | 113.630,00 | | |
| 4.4.90.52 | EQUIPAMENTOS E MATERIAL PERMANENTE | 0.1.00 | 113.630,00 | | | |
| TOTAL | | | | | | 449.355,00 |

**PREF. MUN. DE OURILANDIA DO NORTE**

AV. DAS NAÇÕES - CNPJ:22980643/0001-81

Anexo 02

Page 13

Orçamento Programa - Exercício de 2023

NATUREZA DA DESPESA POR ORGÃO E UNIDADE

| PODER 02 PODER EXECUTIVO | | | | | | |
|---|--|-----------|------------|--------------|--------------|---------------------|
| ORGÃO 02 PREFEITURA MUNICIPAL DE OURILANDIA DO NORTE | | | | | | |
| UNIDADE 15 SECRETARIA MUN. DE ESPORTE, CULTURA, LAZER E TURISMO | | | | | | |
| Código | Especificação | F.R. | Elemento | Modalidade | Grupo | Categoria Econômica |
| 3.0.00.00 | DESPESAS CORRENTES | 0.000.000 | | | | 1.435.870,00 |
| 3.1.00.00 | PESSOAL E ENCARGOS SOCIAIS | 0.000.000 | | | 226.857,13 | |
| 3.1.90.00 | APLICAÇÕES DIRETAS | 0.000.000 | | 226.857,13 | | |
| 3.1.90.04 | CONTRATAÇÃO POR TEMPO DETERMINADO | 0.1.00 | 80.057,50 | | | |
| 3.1.90.11 | VENCIMENTOS E VANTAGENS FIXAS - PESSOAL CIVIL | 0.1.00 | 114.663,00 | | | |
| 3.1.90.13 | OBRIGAÇÕES PATRONAIS | 0.1.00 | 23.046,23 | | | |
| 3.1.90.94 | INDENIZAÇÕES E RESTITUIÇÕES TRABALHISTAS | 0.1.00 | 9.090,40 | | | |
| 3.3.00.00 | OUTRAS DESPESAS CORRENTES | 0.000.000 | | | 1.209.012,87 | |
| 3.3.50.00 | TRANSFERÊNCIAS A INSTITUIÇÕES PRIVADAS SEM FINS LUCRATIVOS | 0.000.000 | | 144.456,40 | | |
| 3.3.50.43 | SUBVENÇÕES SOCIAIS | 0.1.00 | 20.660,00 | | | |
| 3.3.50.43 | SUBVENÇÕES SOCIAIS | 0.1.00 | 30.000,00 | | | |
| 3.3.50.43 | SUBVENÇÕES SOCIAIS | 0.1.00 | 51.650,00 | | | |
| 3.3.50.43 | SUBVENÇÕES SOCIAIS | 0.1.00 | 31.816,40 | | | |
| 3.3.50.43 | SUBVENÇÕES SOCIAIS | 0.1.00 | 10.330,00 | | | |
| 3.3.90.00 | APLICAÇÕES DIRETAS | 0.000.000 | | 1.064.556,47 | | |
| 3.3.90.14 | DIÁRIAS - CIVIL | 0.1.00 | 34.089,00 | | | |
| 3.3.90.30 | MATERIAL DE CONSUMO | 0.1.00 | 33.300,00 | | | |
| 3.3.90.30 | MATERIAL DE CONSUMO | 0.1.00 | 161.240,97 | | | |
| 3.3.90.31 | PREMIAÇÕES CULTURAIS, ARTÍSTICAS, CIENTÍFICAS, DESPORTIVAS E | 0.1.00 | 36.155,00 | | | |
| 3.3.90.31 | PREMIAÇÕES CULTURAIS, ARTÍSTICAS, CIENTÍFICAS, DESPORTIVAS E | 0.1.00 | 71.586,90 | | | |
| 3.3.90.32 | MATERIAL, BEM OU SERVIÇO PARA DISTRIBUIÇÃO GRATUITA | 0.1.00 | 36.155,00 | | | |
| 3.3.90.32 | MATERIAL, BEM OU SERVIÇO PARA DISTRIBUIÇÃO GRATUITA | 0.1.00 | 35.328,60 | | | |
| 3.3.90.33 | PASSAGENS E DESPESAS COM LOCOMOÇÃO | 0.1.00 | 11.363,00 | | | |
| 3.3.90.35 | SERVIÇOS DE CONSULTORIA | 0.1.00 | 22.726,00 | | | |
| 3.3.90.36 | OUTROS SERVIÇOS DE TERCEIROS - PESSOA FÍSICA | 0.1.00 | 114.663,00 | | | |
| 3.3.90.39 | OUTROS SERVIÇOS DE TERCEIROS - PESSOA JURÍDICA | 0.1.00 | 40.000,00 | | | |
| 3.3.90.39 | OUTROS SERVIÇOS DE TERCEIROS - PESSOA JURÍDICA | 0.1.00 | 339.133,90 | | | |
| 3.3.90.40 | SERVIÇOS DE TECNOLOGIA DA INFORMAÇÃO E COMUNICAÇÃO - PJ | 0.1.00 | 22.726,00 | | | |
| 3.3.90.47 | OBRIGAÇÕES TRIBUTÁRIAS E CONTRIBUTIVAS | 0.1.00 | 2.066,00 | | | |
| 3.3.90.48 | OUTROS AUXÍLIOS FINANCEIROS A PESSOAS FÍSICAS | 0.1.00 | 10.330,00 | | | |
| 3.3.90.48 | OUTROS AUXÍLIOS FINANCEIROS A PESSOAS FÍSICAS | 0.1.00 | 52.373,10 | | | |
| 3.3.90.48 | OUTROS AUXÍLIOS FINANCEIROS A PESSOAS FÍSICAS | 0.1.00 | 41.320,00 | | | |
| 4.0.00.00 | DESPESAS DE CAPITAL | 0.000.000 | | | | 1.358.395,00 |
| 4.4.00.00 | INVESTIMENTOS | 0.000.000 | | | 1.358.395,00 | |
| 4.4.90.00 | APLICAÇÕES DIRETAS | 0.000.000 | | 1.358.395,00 | | |
| 4.4.90.51 | OBRAS E INSTALAÇÕES | 0.1.00 | 671.450,00 | | | |
| 4.4.90.51 | OBRAS E INSTALAÇÕES | 0.2.40 | 568.150,00 | | | |
| 4.4.90.52 | EQUIPAMENTOS E MATERIAL PERMANENTE | 0.1.00 | 118.795,00 | | | |
| TOTAL | | | | | | 2.794.265,00 |

**PREF. MUN. DE OURILANDIA DO NORTE**

AV. DAS NAÇÕES - CNPJ:22980643/0001-81

Anexo 02
Page 14

Orçamento Programa - Exercício de 2023

NATUREZA DA DESPESA POR ORGÃO E UNIDADE

| PODER 02 PODER EXECUTIVO | | | | | | |
|--|-------------------------|-----------|------------|------------|------------|---------------------|
| ORGÃO 02 PREFEITURA MUNICIPAL DE OURILANDIA DO NORTE | | | | | | |
| UNIDADE 99 RESERVA DE CONTINGÊNCIA | | | | | | |
| Código | Especificação | F.R. | Elemento | Modalidade | Grupo | Categoria Econômica |
| 9.0.00.00 | RESERVA DE CONTINGÊNCIA | 0.000.000 | | | | 723.100,00 |
| 9.9.00.00 | RESERVA DE CONTINGÊNCIA | 0.000.000 | | | 723.100,00 | |
| 9.9.99.00 | RESERVA DE CONTINGÊNCIA | 0.000.000 | | 723.100,00 | | |
| 9.9.99.99 | RESERVA DE CONTINGÊNCIA | 0.1.00 | 723.100,00 | | | |
| TOTAL | | | | | | 723.100,00 |

**PREF. MUN. DE OURILANDIA DO NORTE**

AV. DAS NAÇÕES - CNPJ:22980643/0001-81

Anexo 02
Page 15

Orçamento Programa - Exercício de 2023

NATUREZA DA DESPESA POR ORGÃO E UNIDADE

| PODER 02 PODER EXECUTIVO | | | | | | |
|--|---|-----------|------------|------------|------------|---------------------|
| ORGÃO 09 FUNDO MUN. DE HAB. DE INTERESSE SOCIAL - FHis | | | | | | |
| UNIDADE 22 FUNDO MUN. DE HABITAÇÃO DE INTERESSE SOCIAL | | | | | | |
| Código | Especificação | F.R. | Elemento | Modalidade | Grupo | Categoria Econômica |
| 3.0.00.00 | DESPESAS CORRENTES | 0.000.000 | | | | 900.052,30 |
| 3.1.00.00 | PESSOAL E ENCARGOS SOCIAIS | 0.000.000 | | | 180.474,81 | |
| 3.1.90.00 | APLICAÇÕES DIRETAS | 0.000.000 | | 180.474,81 | | |
| 3.1.90.04 | CONTRATAÇÃO POR TEMPO DETERMINADO | 0.1.00 | 48.408,90 | | | |
| 3.1.90.11 | VENCIMENTOS E VANTAGENS FIXAS - PESSOAL CIVIL | 0.1.00 | 104.090,12 | | | |
| 3.1.90.13 | OBRIGAÇÕES PATRONAIS | 0.1.00 | 20.000,00 | | | |
| 3.1.90.92 | DESPESAS DE EXERCÍCIOS ANTERIORES | 0.1.00 | 1.136,30 | | | |
| 3.1.90.94 | INDENIZAÇÕES E RESTITUIÇÕES TRABALHISTAS | 0.1.00 | 6.839,49 | | | |
| 3.3.00.00 | OUTRAS DESPESAS CORRENTES | 0.000.000 | | | 719.577,49 | |
| 3.3.90.00 | APLICAÇÕES DIRETAS | 0.000.000 | | 719.577,49 | | |
| 3.3.90.14 | DIÁRIAS - CIVIL | 0.1.00 | 18.615,50 | | | |
| 3.3.90.30 | MATERIAL DE CONSUMO | 0.1.00 | 32.114,11 | | | |
| 3.3.90.32 | MATERIAL, BEM OU SERVIÇO PARA DISTRIBUIÇÃO GRATUITA | 0.2.30 | 400.000,00 | | | |
| 3.3.90.33 | PASSAGENS E DESPESAS COM LOCOMOÇÃO | 0.1.00 | 6.817,80 | | | |
| 3.3.90.35 | SERVIÇOS DE CONSULTORIA | 0.1.00 | 37.497,90 | | | |
| 3.3.90.36 | OUTROS SERVIÇOS DE TERCEIROS - PESSOA FÍSICA | 0.1.00 | 97.829,86 | | | |
| 3.3.90.39 | OUTROS SERVIÇOS DE TERCEIROS - PESSOA JURÍDICA | 0.1.00 | 72.499,58 | | | |
| 3.3.90.40 | SERVIÇOS DE TECNOLOGIA DA INFORMAÇÃO E COMUNICAÇÃO - PJ | 0.1.00 | 11.363,00 | | | |
| 3.3.90.47 | OBRIGAÇÕES TRIBUTÁRIAS E CONTRIBUTIVAS | 0.1.00 | 26.363,39 | | | |
| 3.3.90.92 | DESPESAS DE EXERCÍCIOS ANTERIORES | 0.1.00 | 5.113,35 | | | |
| 3.3.90.93 | INDENIZAÇÕES E RESTITUIÇÕES | 0.1.00 | 11.363,00 | | | |
| 4.0.00.00 | DESPESAS DE CAPITAL | 0.000.000 | | | | 519.005,99 |
| 4.4.00.00 | INVESTIMENTOS | 0.000.000 | | | 519.005,99 | |
| 4.4.90.00 | APLICAÇÕES DIRETAS | 0.000.000 | | 519.005,99 | | |
| 4.4.90.51 | OBRAS E INSTALAÇÕES | 0.1.00 | 117.355,99 | | | |
| 4.4.90.51 | OBRAS E INSTALAÇÕES | 0.2.40 | 230.000,00 | | | |
| 4.4.90.52 | EQUIPAMENTOS E MATERIAL PERMANENTE | 0.1.00 | 51.650,00 | | | |
| 4.4.90.61 | AQUISIÇÃO DE IMÓVEIS | 0.1.00 | 120.000,00 | | | |
| TOTAL | | | | | | 1.419.058,29 |

**PREF. MUN. DE OURILANDIA DO NORTE**

AV. DAS NAÇÕES - CNPJ:22980643/0001-81

Anexo 02
Page 16

Orçamento Programa - Exercício de 2023

NATUREZA DA DESPESA POR ORGÃO E UNIDADE

| PODER 02 PODER EXECUTIVO | | | | | | |
|---|---|-----------|--------------|--------------|--------------|---------------------|
| ORGÃO 12 FUNDO MUNICIPAL DE EDUCAÇÃO - FME | | | | | | |
| UNIDADE 16 FUNDO MUN. DE EDUCAÇÃO/SECRETARIA MUN. DE EDUCAÇÃO | | | | | | |
| Código | Especificação | F.R. | Elemento | Modalidade | Grupo | Categoria Econômica |
| 3.0.00.00 | DESPESAS CORRENTES | 0.000.000 | | | | 9.527.889,11 |
| 3.1.00.00 | PESSOAL E ENCARGOS SOCIAIS | 0.000.000 | | | 2.878.761,37 | |
| 3.1.90.00 | APLICAÇÕES DIRETAS | 0.000.000 | | 2.878.761,37 | | |
| 3.1.90.04 | CONTRATAÇÃO POR TEMPO DETERMINADO | 0.1.00 | 723.100,00 | | | |
| 3.1.90.04 | CONTRATAÇÃO POR TEMPO DETERMINADO | 0.2.31 | 31.816,40 | | | |
| 3.1.90.11 | VENCIMENTOS E VANTAGENS FIXAS - PESSOAL CIVIL | 0.1.00 | 1.008.091,88 | | | |
| 3.1.90.11 | VENCIMENTOS E VANTAGENS FIXAS - PESSOAL CIVIL | 0.2.31 | 274.832,68 | | | |
| 3.1.90.13 | OBRIGAÇÕES PATRONAIS | 0.1.00 | 635.869,91 | | | |
| 3.1.90.13 | OBRIGAÇÕES PATRONAIS | 0.2.31 | 54.542,40 | | | |
| 3.1.90.92 | DESPESAS DE EXERCÍCIOS ANTERIORES | 0.1.00 | 51.650,00 | | | |
| 3.1.90.94 | INDENIZAÇÕES E RESTITUIÇÕES TRABALHISTAS | 0.1.00 | 98.858,10 | | | |
| 3.2.00.00 | JUROS E ENCARGOS DA DÍVIDA | 0.000.000 | | | 2.499,86 | |
| 3.2.90.00 | APLICAÇÕES DIRETAS | 0.000.000 | | 2.499,86 | | |
| 3.2.90.92 | DESPESAS DE EXERCÍCIOS ANTERIORES | 0.1.00 | 2.499,86 | | | |
| 3.3.00.00 | OUTRAS DESPESAS CORRENTES | 0.000.000 | | | 6.646.627,88 | |
| 3.3.90.00 | APLICAÇÕES DIRETAS | 0.000.000 | | 6.646.627,88 | | |
| 3.3.90.14 | DIÁRIAS - CIVIL | 0.1.00 | 225.815,68 | | | |
| 3.3.90.14 | DIÁRIAS - CIVIL | 0.2.31 | 22.726,00 | | | |
| 3.3.90.30 | MATERIAL DE CONSUMO | 0.1.00 | 1.847.953,86 | | | |
| 3.3.90.30 | MATERIAL DE CONSUMO | 0.2.31 | 401.010,60 | | | |
| 3.3.90.30 | MATERIAL DE CONSUMO | 0.2.31 | 10.743,20 | | | |
| 3.3.90.30 | MATERIAL DE CONSUMO | 0.2.31 | 760.205,36 | | | |
| 3.3.90.30 | MATERIAL DE CONSUMO | 0.2.31 | 49.549,98 | | | |
| 3.3.90.30 | MATERIAL DE CONSUMO | 0.2.47 | 169.412,00 | | | |
| 3.3.90.32 | MATERIAL, BEM OU SERVIÇO PARA DISTRIBUIÇÃO GRATUITA | 0.2.31 | 5.681,50 | | | |
| 3.3.90.33 | PASSAGENS E DESPESAS COM LOCOMOÇÃO | 0.1.00 | 95.775,25 | | | |
| 3.3.90.35 | SERVIÇOS DE CONSULTORIA | 0.1.00 | 340.890,00 | | | |
| 3.3.90.35 | SERVIÇOS DE CONSULTORIA | 0.2.31 | 7.231,00 | | | |
| 3.3.90.36 | OUTROS SERVIÇOS DE TERCEIROS - PESSOA FÍSICA | 0.1.00 | 142.170,03 | | | |
| 3.3.90.36 | OUTROS SERVIÇOS DE TERCEIROS - PESSOA FÍSICA | 0.2.31 | 147.719,00 | | | |
| 3.3.90.36 | OUTROS SERVIÇOS DE TERCEIROS - PESSOA FÍSICA | 0.2.31 | 12.002,63 | | | |
| 3.3.90.36 | OUTROS SERVIÇOS DE TERCEIROS - PESSOA FÍSICA | 0.2.31 | 42.966,60 | | | |
| 3.3.90.36 | OUTROS SERVIÇOS DE TERCEIROS - PESSOA FÍSICA | 0.2.47 | 22.726,00 | | | |
| 3.3.90.39 | OUTROS SERVIÇOS DE TERCEIROS - PESSOA JURÍDICA | 0.01.01 | 103.300,00 | | | |
| 3.3.90.39 | OUTROS SERVIÇOS DE TERCEIROS - PESSOA JURÍDICA | 0.1.00 | 1.721.500,10 | | | |
| 3.3.90.39 | OUTROS SERVIÇOS DE TERCEIROS - PESSOA JURÍDICA | 0.2.31 | 122.720,40 | | | |
| 3.3.90.39 | OUTROS SERVIÇOS DE TERCEIROS - PESSOA JURÍDICA | 0.2.31 | 29.543,80 | | | |
| 3.3.90.39 | OUTROS SERVIÇOS DE TERCEIROS - PESSOA JURÍDICA | 0.2.31 | 71.359,64 | | | |
| 3.3.90.39 | OUTROS SERVIÇOS DE TERCEIROS - PESSOA JURÍDICA | 0.2.31 | 40.679,54 | | | |
| 3.3.90.39 | OUTROS SERVIÇOS DE TERCEIROS - PESSOA JURÍDICA | 0.2.47 | 159.042,75 | | | |
| 3.3.90.40 | SERVIÇOS DE TECNOLOGIA DA INFORMAÇÃO E COMUNICAÇÃO - PJ | 0.1.00 | 45.452,00 | | | |
| 3.3.90.47 | OBRIGAÇÕES TRIBUTÁRIAS E CONTRIBUTIVAS | 0.1.00 | 14.361,96 | | | |
| 3.3.90.48 | OUTROS AUXÍLIOS FINANCEIROS A PESSOAS FÍSICAS | 0.2.31 | 5.681,50 | | | |
| 3.3.90.93 | INDENIZAÇÕES E RESTITUIÇÕES | 0.1.00 | 28.407,50 | | | |
| 4.0.00.00 | DESPESAS DE CAPITAL | 0.000.000 | | | | 6.304.880,00 |
| 4.4.00.00 | INVESTIMENTOS | 0.000.000 | | | 6.304.880,00 | |

**PREF. MUN. DE OURILANDIA DO NORTE**

AV. DAS NAÇÕES - CNPJ:22980643/0001-81

Anexo 02

Page 17

Orçamento Programa - Exercício de 2023

NATUREZA DA DESPESA POR ORGÃO E UNIDADE

| PODER 02 PODER EXECUTIVO | | | | | | |
|---|------------------------------------|-----------|--------------|--------------|-------|----------------------|
| ORGÃO 12 FUNDO MUNICIPAL DE EDUCAÇÃO - FME | | | | | | |
| UNIDADE 16 FUNDO MUN. DE EDUCAÇÃO/SECRETARIA MUN. DE EDUCAÇÃO | | | | | | |
| Código | Especificação | F.R. | Elemento | Modalidade | Grupo | Categoria Econômica |
| 4.4.90.00 | APLICAÇÕES DIRETAS | 0.000.000 | | 6.304.880,00 | | |
| 4.4.90.51 | OBRAS E INSTALAÇÕES | 0.01.00 | 1.000.000,00 | | | |
| 4.4.90.51 | OBRAS E INSTALAÇÕES | 0.1.00 | 2.620.230,00 | | | |
| 4.4.90.51 | OBRAS E INSTALAÇÕES | 0.1.00 | 103.300,00 | | | |
| 4.4.90.51 | OBRAS E INSTALAÇÕES | 0.2.40 | 154.950,00 | | | |
| 4.4.90.51 | OBRAS E INSTALAÇÕES | 0.2.45 | 500.000,00 | | | |
| 4.4.90.52 | EQUIPAMENTOS E MATERIAL PERMANENTE | 0.01.00 | 167.918,49 | | | |
| 4.4.90.52 | EQUIPAMENTOS E MATERIAL PERMANENTE | 0.01.01 | 87.576,88 | | | |
| 4.4.90.52 | EQUIPAMENTOS E MATERIAL PERMANENTE | 0.1.00 | 1.567.604,63 | | | |
| 4.4.90.61 | AQUISIÇÃO DE IMÓVEIS | 0.1.00 | 103.300,00 | | | |
| TOTAL | | | | | | 15.832.769,11 |

**PREF. MUN. DE OURILANDIA DO NORTE**

AV. DAS NAÇÕES - CNPJ:22980643/0001-81

Anexo 02
Page 18

Orçamento Programa - Exercício de 2023

NATUREZA DA DESPESA POR ORGÃO E UNIDADE

| PODER 02 PODER EXECUTIVO | | | | | | |
|---|---|-----------|---------------|---------------|---------------|---------------------|
| ORGÃO 13 FUNDEB - OURILANDIA DO NORTE | | | | | | |
| UNIDADE 17 FUNDEB - OURILANDIA DO NORTE | | | | | | |
| Código | Especificação | F.R. | Elemento | Modalidade | Grupo | Categoria Econômica |
| 3.0.00.00 | DESPESAS CORRENTES | 0.000.000 | | | | 37.310.769,81 |
| 3.1.00.00 | PESSOAL E ENCARGOS SOCIAIS | 0.000.000 | | | 35.854.446,83 | |
| 3.1.90.00 | APLICAÇÕES DIRETAS | 0.000.000 | | 35.854.446,83 | | |
| 3.1.90.04 | CONTRATAÇÃO POR TEMPO DETERMINADO | 0.1.38 | 7.578.931,05 | | | |
| 3.1.90.04 | CONTRATAÇÃO POR TEMPO DETERMINADO | 0.1.38 | 206.600,00 | | | |
| 3.1.90.04 | CONTRATAÇÃO POR TEMPO DETERMINADO | 0.1.38 | 272.683,71 | | | |
| 3.1.90.04 | CONTRATAÇÃO POR TEMPO DETERMINADO | 0.1.38 | 1.962.700,00 | | | |
| 3.1.90.04 | CONTRATAÇÃO POR TEMPO DETERMINADO | 0.1.38 | 586.320,23 | | | |
| 3.1.90.11 | VENCIMENTOS E VANTAGENS FIXAS - PESSOAL CIVIL | 0.1.38 | 12.972.332,07 | | | |
| 3.1.90.11 | VENCIMENTOS E VANTAGENS FIXAS - PESSOAL CIVIL | 0.1.38 | 688.152,49 | | | |
| 3.1.90.11 | VENCIMENTOS E VANTAGENS FIXAS - PESSOAL CIVIL | 0.1.38 | 3.706.996,39 | | | |
| 3.1.90.11 | VENCIMENTOS E VANTAGENS FIXAS - PESSOAL CIVIL | 0.1.38 | 10.567,59 | | | |
| 3.1.90.11 | VENCIMENTOS E VANTAGENS FIXAS - PESSOAL CIVIL | 0.1.38 | 697.537,39 | | | |
| 3.1.90.11 | VENCIMENTOS E VANTAGENS FIXAS - PESSOAL CIVIL | 0.1.38 | 206.896,80 | | | |
| 3.1.90.13 | OBRIGAÇÕES PATRONAIS | 0.1.38 | 419.151,99 | | | |
| 3.1.90.13 | OBRIGAÇÕES PATRONAIS | 0.1.38 | 3.934.999,60 | | | |
| 3.1.90.13 | OBRIGAÇÕES PATRONAIS | 0.1.38 | 4.575,69 | | | |
| 3.1.90.92 | DESPESAS DE EXERCÍCIOS ANTERIORES | 0.1.38 | 2.272,60 | | | |
| 3.1.90.92 | DESPESAS DE EXERCÍCIOS ANTERIORES | 0.1.38 | 177.882,60 | | | |
| 3.1.90.92 | DESPESAS DE EXERCÍCIOS ANTERIORES | 0.1.38 | 2.272,60 | | | |
| 3.1.90.94 | INDENIZAÇÕES E RESTITUIÇÕES TRABALHISTAS | 0.1.38 | 1.342.900,00 | | | |
| 3.1.90.94 | INDENIZAÇÕES E RESTITUIÇÕES TRABALHISTAS | 0.1.38 | 317.503,54 | | | |
| 3.1.90.94 | INDENIZAÇÕES E RESTITUIÇÕES TRABALHISTAS | 0.1.38 | 763.170,49 | | | |
| 3.3.00.00 | OUTRAS DESPESAS CORRENTES | 0.000.000 | | | 1.456.322,98 | |
| 3.3.90.00 | APLICAÇÕES DIRETAS | 0.000.000 | | 1.456.322,98 | | |
| 3.3.90.14 | DIÁRIAS - CIVIL | 0.1.38 | 82.154,49 | | | |
| 3.3.90.30 | MATERIAL DE CONSUMO | 0.1.38 | 227.260,54 | | | |
| 3.3.90.30 | MATERIAL DE CONSUMO | 0.1.38 | 122.203,90 | | | |
| 3.3.90.30 | MATERIAL DE CONSUMO | 0.1.38 | 177.717,32 | | | |
| 3.3.90.33 | PASSAGENS E DESPESAS COM LOCOMOÇÃO | 0.1.38 | 21.021,55 | | | |
| 3.3.90.36 | OUTROS SERVIÇOS DE TERCEIROS - PESSOA FÍSICA | 0.1.38 | 133.804,14 | | | |
| 3.3.90.36 | OUTROS SERVIÇOS DE TERCEIROS - PESSOA FÍSICA | 0.1.38 | 4.081,07 | | | |
| 3.3.90.39 | OUTROS SERVIÇOS DE TERCEIROS - PESSOA JURÍDICA | 0.1.38 | 454.887,35 | | | |
| 3.3.90.39 | OUTROS SERVIÇOS DE TERCEIROS - PESSOA JURÍDICA | 0.1.38 | 61.980,00 | | | |
| 3.3.90.40 | SERVIÇOS DE TECNOLOGIA DA INFORMAÇÃO E COMUNICAÇÃO - PJ | 0.1.38 | 124.993,00 | | | |
| 3.3.90.47 | OBRIGAÇÕES TRIBUTÁRIAS E CONTRIBUTIVAS | 0.1.38 | 26.760,48 | | | |
| 3.3.90.92 | DESPESAS DE EXERCÍCIOS ANTERIORES | 0.1.38 | 19.459,14 | | | |
| 4.0.00.00 | DESPESAS DE CAPITAL | 0.000.000 | | | | 6.594.560,76 |
| 4.4.00.00 | INVESTIMENTOS | 0.000.000 | | | 6.594.560,76 | |
| 4.4.90.00 | APLICAÇÕES DIRETAS | 0.000.000 | | 6.594.560,76 | | |
| 4.4.90.51 | OBRAS E INSTALAÇÕES | 0.1.38 | 2.481.410,62 | | | |
| 4.4.90.51 | OBRAS E INSTALAÇÕES | 0.1.38 | 1.500.828,26 | | | |
| 4.4.90.52 | EQUIPAMENTOS E MATERIAL PERMANENTE | 0.1.38 | 1.182.621,88 | | | |
| 4.4.90.52 | EQUIPAMENTOS E MATERIAL PERMANENTE | 0.1.38 | 1.016.500,00 | | | |
| 4.4.90.52 | EQUIPAMENTOS E MATERIAL PERMANENTE | 0.1.38 | 413.200,00 | | | |



PREF. MUN. DE OURILANDIA DO NORTE

AV. DAS NAÇÕES - CNPJ:22980643/0001-81

Orçamento Programa - Exercício de 2023

NATUREZA DA DESPESA POR ORGÃO E UNIDADE

| PODER | 02 | PODER EXECUTIVO | | | | | |
|--------------|---------------|------------------------------|----------|------------|-------|---------------------|----------------------|
| ORGÃO | 13 | FUNDEB - OURILANDIA DO NORTE | | | | | |
| UNIDADE | 17 | FUNDEB - OURILANDIA DO NORTE | | | | | |
| Código | Especificação | F.R. | Elemento | Modalidade | Grupo | Categoria Econômica | |
| TOTAL | | | | | | | 43.905.330,57 |

**PREF. MUN. DE OURILANDIA DO NORTE**

AV. DAS NAÇÕES - CNPJ:22980643/0001-81

Anexo 02
Page 20

Orçamento Programa - Exercício de 2023

NATUREZA DA DESPESA POR ORGÃO E UNIDADE

| PODER 02 PODER EXECUTIVO | | | | | | |
|--|--|-----------|--------------|---------------|---------------|---------------------|
| ORGÃO 14 FUNDO MUNICIPAL DE SAÚDE - FMS | | | | | | |
| UNIDADE 18 FUNDO MUN. SAÚDE / SECRETARIA MUN. DE SAÚDE | | | | | | |
| Código | Especificação | F.R. | Elemento | Modalidade | Grupo | Categoria Econômica |
| 3.0.00.00 | DESPESAS CORRENTES | 0.000.000 | | | | 26.271.525,03 |
| 3.1.00.00 | PESSOAL E ENCARGOS SOCIAIS | 0.000.000 | | | 13.460.937,31 | |
| 3.1.90.00 | APLICAÇÕES DIRETAS | 0.000.000 | | 13.460.937,31 | | |
| 3.1.90.04 | CONTRATAÇÃO POR TEMPO DETERMINADO | 0.02.46 | 118.795,00 | | | |
| 3.1.90.04 | CONTRATAÇÃO POR TEMPO DETERMINADO | 0.03.29 | 619.800,00 | | | |
| 3.1.90.04 | CONTRATAÇÃO POR TEMPO DETERMINADO | 0.03.29 | 113.630,00 | | | |
| 3.1.90.04 | CONTRATAÇÃO POR TEMPO DETERMINADO | 0.1.00 | 2.467.845,60 | | | |
| 3.1.90.04 | CONTRATAÇÃO POR TEMPO DETERMINADO | 0.1.00 | 51.650,00 | | | |
| 3.1.90.04 | CONTRATAÇÃO POR TEMPO DETERMINADO | 0.2.29 | 949.902,45 | | | |
| 3.1.90.04 | CONTRATAÇÃO POR TEMPO DETERMINADO | 0.2.29 | 532.165,93 | | | |
| 3.1.90.11 | VENCIMENTOS E VANTAGENS FIXAS - PESSOAL CIVIL | 0.02.46 | 309.900,00 | | | |
| 3.1.90.11 | VENCIMENTOS E VANTAGENS FIXAS - PESSOAL CIVIL | 0.02.46 | 346.055,00 | | | |
| 3.1.90.11 | VENCIMENTOS E VANTAGENS FIXAS - PESSOAL CIVIL | 0.03.29 | 309.900,00 | | | |
| 3.1.90.11 | VENCIMENTOS E VANTAGENS FIXAS - PESSOAL CIVIL | 0.1.00 | 2.451.173,85 | | | |
| 3.1.90.11 | VENCIMENTOS E VANTAGENS FIXAS - PESSOAL CIVIL | 0.2.29 | 1.032.897,67 | | | |
| 3.1.90.11 | VENCIMENTOS E VANTAGENS FIXAS - PESSOAL CIVIL | 0.2.29 | 1.723.487,23 | | | |
| 3.1.90.13 | OBRIGAÇÕES PATRONAIS | 0.02.46 | 154.950,00 | | | |
| 3.1.90.13 | OBRIGAÇÕES PATRONAIS | 0.03.29 | 185.940,00 | | | |
| 3.1.90.13 | OBRIGAÇÕES PATRONAIS | 0.03.29 | 51.650,00 | | | |
| 3.1.90.13 | OBRIGAÇÕES PATRONAIS | 0.1.00 | 1.125.300,74 | | | |
| 3.1.90.13 | OBRIGAÇÕES PATRONAIS | 0.2.29 | 76.302,41 | | | |
| 3.1.90.13 | OBRIGAÇÕES PATRONAIS | 0.2.29 | 496.147,40 | | | |
| 3.1.90.92 | DESPESAS DE EXERCÍCIOS ANTERIORES | 0.1.00 | 65.292,24 | | | |
| 3.1.90.92 | DESPESAS DE EXERCÍCIOS ANTERIORES | 0.1.00 | 69.909,10 | | | |
| 3.1.90.92 | DESPESAS DE EXERCÍCIOS ANTERIORES | 0.2.29 | 2.272,60 | | | |
| 3.1.90.94 | INDENIZAÇÕES E RESTITUIÇÕES TRABALHISTAS | 0.1.00 | 100.291,39 | | | |
| 3.1.90.94 | INDENIZAÇÕES E RESTITUIÇÕES TRABALHISTAS | 0.2.29 | 50.000,00 | | | |
| 3.1.90.94 | INDENIZAÇÕES E RESTITUIÇÕES TRABALHISTAS | 0.2.29 | 55.678,70 | | | |
| 3.3.00.00 | OUTRAS DESPESAS CORRENTES | 0.000.000 | | | 12.810.587,72 | |
| 3.3.50.00 | TRANSFERÊNCIAS A INSTITUIÇÕES PRIVADAS SEM FINS LUCRATIVOS | 0.000.000 | | 878.050,00 | | |
| 3.3.50.43 | SUBVENÇÕES SOCIAIS | 0.2.29 | 878.050,00 | | | |
| 3.3.90.00 | APLICAÇÕES DIRETAS | 0.000.000 | | 11.932.537,72 | | |
| 3.3.90.14 | DIÁRIAS - CIVIL | 0.1.00 | 198.771,86 | | | |
| 3.3.90.14 | DIÁRIAS - CIVIL | 0.2.29 | 65.940,21 | | | |
| 3.3.90.14 | DIÁRIAS - CIVIL | 0.2.29 | 22.298,75 | | | |
| 3.3.90.30 | MATERIAL DE CONSUMO | 0.02.46 | 206.600,00 | | | |
| 3.3.90.30 | MATERIAL DE CONSUMO | 0.02.46 | 113.630,00 | | | |
| 3.3.90.30 | MATERIAL DE CONSUMO | 0.03.29 | 309.900,00 | | | |
| 3.3.90.30 | MATERIAL DE CONSUMO | 0.1.00 | 2.199.417,00 | | | |
| 3.3.90.30 | MATERIAL DE CONSUMO | 0.2.29 | 693.055,41 | | | |
| 3.3.90.30 | MATERIAL DE CONSUMO | 0.2.29 | 61.980,00 | | | |
| 3.3.90.30 | MATERIAL DE CONSUMO | 0.2.29 | 524.350,80 | | | |
| 3.3.90.30 | MATERIAL DE CONSUMO | 0.2.46 | 55.782,00 | | | |
| 3.3.90.30 | MATERIAL DE CONSUMO | 3.03.29 | 72.310,00 | | | |
| 3.3.90.32 | MATERIAL, BEM OU SERVIÇO PARA DISTRIBUIÇÃO GRATUITA | 0.1.00 | 38.221,00 | | | |
| 3.3.90.32 | MATERIAL, BEM OU SERVIÇO PARA DISTRIBUIÇÃO GRATUITA | 0.2.29 | 5.681,50 | | | |

**PREF. MUN. DE OURILANDIA DO NORTE**

AV. DAS NAÇÕES - CNPJ:22980643/0001-81

Anexo 02

Page 21

Orçamento Programa - Exercício de 2023

NATUREZA DA DESPESA POR ORGÃO E UNIDADE

| PODER | | 02 PODER EXECUTIVO | | | | |
|-----------|---|--|--------------|--------------|--------------|---------------------|
| ORGÃO | | 14 FUNDO MUNICIPAL DE SAÚDE - FMS | | | | |
| UNIDADE | | 18 FUNDO MUN. SAÚDE / SECRETARIA MUN. DE SAÚDE | | | | |
| Código | Especificação | F.R. | Elemento | Modalidade | Grupo | Categoria Econômica |
| 3.3.90.32 | MATERIAL, BEM OU SERVIÇO PARA DISTRIBUIÇÃO GRATUITA | 0.2.29 | 10.846,50 | | | |
| 3.3.90.33 | PASSAGENS E DESPESAS COM LOCOMOÇÃO | 0.1.00 | 71.039,26 | | | |
| 3.3.90.33 | PASSAGENS E DESPESAS COM LOCOMOÇÃO | 0.2.29 | 7.437,60 | | | |
| 3.3.90.33 | PASSAGENS E DESPESAS COM LOCOMOÇÃO | 0.2.29 | 20.453,40 | | | |
| 3.3.90.35 | SERVIÇOS DE CONSULTORIA | 0.1.00 | 490.675,00 | | | |
| 3.3.90.36 | OUTROS SERVIÇOS DE TERCEIROS - PESSOA FÍSICA | 0.1.00 | 313.041,46 | | | |
| 3.3.90.36 | OUTROS SERVIÇOS DE TERCEIROS - PESSOA FÍSICA | 0.1.00 | 228.964,45 | | | |
| 3.3.90.36 | OUTROS SERVIÇOS DE TERCEIROS - PESSOA FÍSICA | 0.1.00 | 237.590,00 | | | |
| 3.3.90.36 | OUTROS SERVIÇOS DE TERCEIROS - PESSOA FÍSICA | 0.2.29 | 117.497,90 | | | |
| 3.3.90.36 | OUTROS SERVIÇOS DE TERCEIROS - PESSOA FÍSICA | 0.2.29 | 59.604,10 | | | |
| 3.3.90.39 | OUTROS SERVIÇOS DE TERCEIROS - PESSOA JURÍDICA | 0.02.46 | 361.550,00 | | | |
| 3.3.90.39 | OUTROS SERVIÇOS DE TERCEIROS - PESSOA JURÍDICA | 0.03.29 | 227.260,00 | | | |
| 3.3.90.39 | OUTROS SERVIÇOS DE TERCEIROS - PESSOA JURÍDICA | 0.1.00 | 1.882.251,80 | | | |
| 3.3.90.39 | OUTROS SERVIÇOS DE TERCEIROS - PESSOA JURÍDICA | 0.1.00 | 59.087,60 | | | |
| 3.3.90.39 | OUTROS SERVIÇOS DE TERCEIROS - PESSOA JURÍDICA | 0.1.00 | 10.330,00 | | | |
| 3.3.90.39 | OUTROS SERVIÇOS DE TERCEIROS - PESSOA JURÍDICA | 0.2.29 | 1.275.285,42 | | | |
| 3.3.90.39 | OUTROS SERVIÇOS DE TERCEIROS - PESSOA JURÍDICA | 0.2.29 | 51.650,00 | | | |
| 3.3.90.39 | OUTROS SERVIÇOS DE TERCEIROS - PESSOA JURÍDICA | 0.2.29 | 202.952,70 | | | |
| 3.3.90.39 | OUTROS SERVIÇOS DE TERCEIROS - PESSOA JURÍDICA | 0.2.29 | 216.413,50 | | | |
| 3.3.90.40 | SERVIÇOS DE TECNOLOGIA DA INFORMAÇÃO E COMUNICAÇÃO - PJ | 0.1.00 | 299.927,52 | | | |
| 3.3.90.40 | SERVIÇOS DE TECNOLOGIA DA INFORMAÇÃO E COMUNICAÇÃO - PJ | 0.2.29 | 40.000,00 | | | |
| 3.3.90.47 | OBRIGAÇÕES TRIBUTÁRIAS E CONTRIBUTIVAS | 0.1.00 | 2.272,60 | | | |
| 3.3.90.47 | OBRIGAÇÕES TRIBUTÁRIAS E CONTRIBUTIVAS | 0.1.00 | 31.403,20 | | | |
| 3.3.90.47 | OBRIGAÇÕES TRIBUTÁRIAS E CONTRIBUTIVAS | 0.2.29 | 30.433,58 | | | |
| 3.3.90.47 | OBRIGAÇÕES TRIBUTÁRIAS E CONTRIBUTIVAS | 0.2.29 | 9.090,40 | | | |
| 3.3.90.48 | OUTROS AUXÍLIOS FINANCEIROS A PESSOAS FÍSICAS | 0.03.29 | 78.947,75 | | | |
| 3.3.90.48 | OUTROS AUXÍLIOS FINANCEIROS A PESSOAS FÍSICAS | 0.03.29 | 429.108,20 | | | |
| 3.3.90.48 | OUTROS AUXÍLIOS FINANCEIROS A PESSOAS FÍSICAS | 0.1.00 | 215.587,10 | | | |
| 3.3.90.48 | OUTROS AUXÍLIOS FINANCEIROS A PESSOAS FÍSICAS | 0.1.00 | 149.785,00 | | | |
| 3.3.90.48 | OUTROS AUXÍLIOS FINANCEIROS A PESSOAS FÍSICAS | 0.2.29 | 77.836,55 | | | |
| 3.3.90.92 | DESPESAS DE EXERCÍCIOS ANTERIORES | 0.1.00 | 5.681,50 | | | |
| 3.3.90.92 | DESPESAS DE EXERCÍCIOS ANTERIORES | 0.1.00 | 18.180,80 | | | |
| 3.3.90.92 | DESPESAS DE EXERCÍCIOS ANTERIORES | 0.2.29 | 1.136,30 | | | |
| 3.3.90.93 | INDENIZAÇÕES E RESTITUIÇÕES | 0.1.00 | 131.278,00 | | | |
| 4.0.00.00 | DESPESAS DE CAPITAL | 0.000.000 | | | | 6.125.958,96 |
| 4.4.00.00 | INVESTIMENTOS | 0.000.000 | | | 6.125.958,96 | |
| 4.4.90.00 | APLICAÇÕES DIRETAS | 0.000.000 | | 6.125.958,96 | | |
| 4.4.90.51 | OBRAS E INSTALAÇÕES | 0.01.00 | 413.200,00 | | | |
| 4.4.90.51 | OBRAS E INSTALAÇÕES | 0.02.46 | 619.800,00 | | | |
| 4.4.90.51 | OBRAS E INSTALAÇÕES | 0.1.00 | 954.090,00 | | | |
| 4.4.90.51 | OBRAS E INSTALAÇÕES | 0.2.29 | 345.878,96 | | | |
| 4.4.90.51 | OBRAS E INSTALAÇÕES | 0.2.29 | 158.250,00 | | | |
| 4.4.90.51 | OBRAS E INSTALAÇÕES | 0.2.41 | 1.446.200,00 | | | |
| 4.4.90.51 | OBRAS E INSTALAÇÕES | 0.2.41 | 154.950,00 | | | |
| 4.4.90.51 | OBRAS E INSTALAÇÕES | 3.01.00 | 516.500,00 | | | |
| 4.4.90.52 | EQUIPAMENTOS E MATERIAL PERMANENTE | 0.01.29 | 361.550,00 | | | |

**PREF. MUN. DE OURILANDIA DO NORTE**

AV. DAS NAÇÕES - CNPJ:22980643/0001-81

Anexo 02
Page 22

Orçamento Programa - Exercício de 2023

NATUREZA DA DESPESA POR ORGÃO E UNIDADE

| PODER 02 PODER EXECUTIVO | | | | | | |
|--|------------------------------------|---------|------------|------------|-------|----------------------|
| ORGÃO 14 FUNDO MUNICIPAL DE SAÚDE - FMS | | | | | | |
| UNIDADE 18 FUNDO MUN. SAÚDE / SECRETARIA MUN. DE SAÚDE | | | | | | |
| Código | Especificação | F.R. | Elemento | Modalidade | Grupo | Categoria Econômica |
| 4.4.90.52 | EQUIPAMENTOS E MATERIAL PERMANENTE | 0.01.29 | 361.550,00 | | | |
| 4.4.90.52 | EQUIPAMENTOS E MATERIAL PERMANENTE | 0.1.00 | 495.840,00 | | | |
| 4.4.90.52 | EQUIPAMENTOS E MATERIAL PERMANENTE | 0.2.29 | 139.900,00 | | | |
| 4.4.90.52 | EQUIPAMENTOS E MATERIAL PERMANENTE | 0.2.29 | 158.250,00 | | | |
| TOTAL | | | | | | 32.397.483,99 |

**PREF. MUN. DE OURILANDIA DO NORTE**

AV. DAS NAÇÕES - CNPJ:22980643/0001-81

Anexo 02

Page 23

Orçamento Programa - Exercício de 2023

NATUREZA DA DESPESA POR ORGÃO E UNIDADE

| PODER 02 PODER EXECUTIVO | | | | | | |
|---|--|-----------|------------|--------------|--------------|---------------------|
| ORGÃO 15 FUNDO MUNICIPAL DE ASSISTÊNCIA SOCIAL | | | | | | |
| UNIDADE 19 FUNDO MUN. A. SOCIAL/ SECRETARIA DE TRAB. E PROM. SOCIAL | | | | | | |
| Código | Especificação | F.R. | Elemento | Modalidade | Grupo | Categoria Econômica |
| 3.0.00.00 | DESPESAS CORRENTES | 0.000.000 | | | | 5.978.181,50 |
| 3.1.00.00 | PESSOAL E ENCARGOS SOCIAIS | 0.000.000 | | | 3.111.000,00 | |
| 3.1.90.00 | APLICAÇÕES DIRETAS | 0.000.000 | | 3.111.000,00 | | |
| 3.1.90.04 | CONTRATAÇÃO POR TEMPO DETERMINADO | 0.1.00 | 400.000,00 | | | |
| 3.1.90.04 | CONTRATAÇÃO POR TEMPO DETERMINADO | 0.1.00 | 585.000,00 | | | |
| 3.1.90.04 | CONTRATAÇÃO POR TEMPO DETERMINADO | 0.2.30 | 280.000,00 | | | |
| 3.1.90.04 | CONTRATAÇÃO POR TEMPO DETERMINADO | 0.2.30 | 250.000,00 | | | |
| 3.1.90.11 | VENCIMENTOS E VANTAGENS FIXAS - PESSOAL CIVIL | 0.1.00 | 130.000,00 | | | |
| 3.1.90.11 | VENCIMENTOS E VANTAGENS FIXAS - PESSOAL CIVIL | 0.1.00 | 700.000,00 | | | |
| 3.1.90.11 | VENCIMENTOS E VANTAGENS FIXAS - PESSOAL CIVIL | 0.2.30 | 130.000,00 | | | |
| 3.1.90.13 | OBRIGAÇÕES PATRONAIS | 0.1.00 | 125.000,00 | | | |
| 3.1.90.13 | OBRIGAÇÕES PATRONAIS | 0.1.00 | 410.000,00 | | | |
| 3.1.90.13 | OBRIGAÇÕES PATRONAIS | 0.2.30 | 6.000,00 | | | |
| 3.1.90.92 | DESPESAS DE EXERCÍCIOS ANTERIORES | 0.1.00 | 70.000,00 | | | |
| 3.1.90.94 | INDENIZAÇÕES E RESTITUIÇÕES TRABALHISTAS | 0.1.00 | 25.000,00 | | | |
| 3.3.00.00 | OUTRAS DESPESAS CORRENTES | 0.000.000 | | | 2.867.181,50 | |
| 3.3.50.00 | TRANSFERÊNCIAS A INSTITUIÇÕES PRIVADAS SEM FINS LUCRATIVOS | 0.000.000 | | 140.000,00 | | |
| 3.3.50.43 | SUBVENÇÕES SOCIAIS | 0.1.00 | 30.000,00 | | | |
| 3.3.50.43 | SUBVENÇÕES SOCIAIS | 0.2.30 | 110.000,00 | | | |
| 3.3.90.00 | APLICAÇÕES DIRETAS | 0.000.000 | | 2.727.181,50 | | |
| 3.3.90.04 | CONTRATAÇÃO POR TEMPO DETERMINADO | 0.2.30 | 30.000,00 | | | |
| 3.3.90.14 | DIÁRIAS - CIVIL | 0.1.00 | 105.000,00 | | | |
| 3.3.90.14 | DIÁRIAS - CIVIL | 0.2.30 | 5.000,00 | | | |
| 3.3.90.14 | DIÁRIAS - CIVIL | 0.2.30 | 40.000,00 | | | |
| 3.3.90.14 | DIÁRIAS - CIVIL | 0.2.45 | 10.000,00 | | | |
| 3.3.90.30 | MATERIAL DE CONSUMO | 0.1.00 | 5.000,00 | | | |
| 3.3.90.30 | MATERIAL DE CONSUMO | 0.1.00 | 280.000,00 | | | |
| 3.3.90.30 | MATERIAL DE CONSUMO | 0.2.30 | 348.000,00 | | | |
| 3.3.90.30 | MATERIAL DE CONSUMO | 0.2.45 | 10.000,00 | | | |
| 3.3.90.32 | MATERIAL, BEM OU SERVIÇO PARA DISTRIBUIÇÃO GRATUITA | 0.1.00 | 590.000,00 | | | |
| 3.3.90.32 | MATERIAL, BEM OU SERVIÇO PARA DISTRIBUIÇÃO GRATUITA | 0.2.45 | 5.000,00 | | | |
| 3.3.90.33 | PASSAGENS E DESPESAS COM LOCOMOÇÃO | 0.1.00 | 75.000,00 | | | |
| 3.3.90.33 | PASSAGENS E DESPESAS COM LOCOMOÇÃO | 0.2.30 | 5.000,00 | | | |
| 3.3.90.33 | PASSAGENS E DESPESAS COM LOCOMOÇÃO | 0.2.30 | 7.000,00 | | | |
| 3.3.90.33 | PASSAGENS E DESPESAS COM LOCOMOÇÃO | 0.2.30 | 20.000,00 | | | |
| 3.3.90.33 | PASSAGENS E DESPESAS COM LOCOMOÇÃO | 0.2.30 | 500,00 | | | |
| 3.3.90.33 | PASSAGENS E DESPESAS COM LOCOMOÇÃO | 0.2.45 | 10.000,00 | | | |
| 3.3.90.35 | SERVIÇOS DE CONSULTORIA | 0.1.00 | 90.000,00 | | | |
| 3.3.90.36 | OUTROS SERVIÇOS DE TERCEIROS - PESSOA FÍSICA | 0.1.00 | 183.000,00 | | | |
| 3.3.90.36 | OUTROS SERVIÇOS DE TERCEIROS - PESSOA FÍSICA | 0.2.30 | 74.500,00 | | | |
| 3.3.90.36 | OUTROS SERVIÇOS DE TERCEIROS - PESSOA FÍSICA | 0.2.45 | 13.000,00 | | | |
| 3.3.90.39 | OUTROS SERVIÇOS DE TERCEIROS - PESSOA JURÍDICA | 0.1.00 | 535.000,00 | | | |
| 3.3.90.39 | OUTROS SERVIÇOS DE TERCEIROS - PESSOA JURÍDICA | 0.2.30 | 7.000,00 | | | |
| 3.3.90.39 | OUTROS SERVIÇOS DE TERCEIROS - PESSOA JURÍDICA | 0.2.30 | 61.500,00 | | | |
| 3.3.90.39 | OUTROS SERVIÇOS DE TERCEIROS - PESSOA JURÍDICA | 0.2.45 | 30.681,50 | | | |
| 3.3.90.40 | SERVIÇOS DE TECNOLOGIA DA INFORMAÇÃO E COMUNICAÇÃO - PJ | 0.1.00 | 30.000,00 | | | |

**PREF. MUN. DE OURILANDIA DO NORTE**

AV. DAS NAÇÕES - CNPJ:22980643/0001-81

Anexo 02
Page 24

Orçamento Programa - Exercício de 2023

NATUREZA DA DESPESA POR ORGÃO E UNIDADE

| PODER | | 02 PODER EXECUTIVO | | | | |
|--------------|---|---|------------|------------|------------|---------------------|
| ORGÃO | | 15 FUNDO MUNICIPAL DE ASSISTÊNCIA SOCIAL | | | | |
| UNIDADE | | 19 FUNDO MUN. A. SOCIAL/ SECRETARIA DE TRAB. E PROM. SOCIAL | | | | |
| Código | Especificação | F.R. | Elemento | Modalidade | Grupo | Categoria Econômica |
| 3.3.90.40 | SERVIÇOS DE TECNOLOGIA DA INFORMAÇÃO E COMUNICAÇÃO - PJ | 0.2.30 | 7.000,00 | | | |
| 3.3.90.40 | SERVIÇOS DE TECNOLOGIA DA INFORMAÇÃO E COMUNICAÇÃO - PJ | 0.2.30 | 7.000,00 | | | |
| 3.3.90.40 | SERVIÇOS DE TECNOLOGIA DA INFORMAÇÃO E COMUNICAÇÃO - PJ | 0.2.30 | 15.000,00 | | | |
| 3.3.90.40 | SERVIÇOS DE TECNOLOGIA DA INFORMAÇÃO E COMUNICAÇÃO - PJ | 0.2.30 | 7.000,00 | | | |
| 3.3.90.40 | SERVIÇOS DE TECNOLOGIA DA INFORMAÇÃO E COMUNICAÇÃO - PJ | 0.2.45 | 2.000,00 | | | |
| 3.3.90.47 | OBRIGAÇÕES TRIBUTÁRIAS E CONTRIBUTIVAS | 0.1.00 | 35.000,00 | | | |
| 3.3.90.48 | OUTROS AUXÍLIOS FINANCEIROS A PESSOAS FÍSICAS | 0.1.00 | 63.000,00 | | | |
| 3.3.90.48 | OUTROS AUXÍLIOS FINANCEIROS A PESSOAS FÍSICAS | 0.2.45 | 5.000,00 | | | |
| 3.3.90.92 | DESPESAS DE EXERCÍCIOS ANTERIORES | 0.1.00 | 6.000,00 | | | |
| 3.3.90.93 | INDENIZAÇÕES E RESTITUIÇÕES | 0.1.00 | 10.000,00 | | | |
| 4.0.00.00 | DESPESAS DE CAPITAL | 0.000.000 | | | | 404.500,00 |
| 4.4.00.00 | INVESTIMENTOS | 0.000.000 | | | 404.500,00 | |
| 4.4.90.00 | APLICAÇÕES DIRETAS | 0.000.000 | | 404.500,00 | | |
| 4.4.90.51 | OBRAS E INSTALAÇÕES | 0.01.00 | 40.000,00 | | | |
| 4.4.90.51 | OBRAS E INSTALAÇÕES | 0.01.00 | 18.750,00 | | | |
| 4.4.90.51 | OBRAS E INSTALAÇÕES | 0.2.30 | 7.000,00 | | | |
| 4.4.90.51 | OBRAS E INSTALAÇÕES | 0.2.30 | 10.000,00 | | | |
| 4.4.90.51 | OBRAS E INSTALAÇÕES | 0.2.40 | 10.000,00 | | | |
| 4.4.90.52 | EQUIPAMENTOS E MATERIAL PERMANENTE | 0.01.00 | 50.000,00 | | | |
| 4.4.90.52 | EQUIPAMENTOS E MATERIAL PERMANENTE | 0.01.00 | 18.750,00 | | | |
| 4.4.90.52 | EQUIPAMENTOS E MATERIAL PERMANENTE | 0.2.30 | 23.000,00 | | | |
| 4.4.90.52 | EQUIPAMENTOS E MATERIAL PERMANENTE | 0.2.30 | 177.000,00 | | | |
| 4.4.90.52 | EQUIPAMENTOS E MATERIAL PERMANENTE | 0.2.40 | 50.000,00 | | | |
| TOTAL | | | | | | 6.382.681,50 |

**PREF. MUN. DE OURILANDIA DO NORTE**

AV. DAS NAÇÕES - CNPJ:22980643/0001-81

Anexo 02

Page 25

Orçamento Programa - Exercício de 2023

NATUREZA DA DESPESA POR ORGÃO E UNIDADE

| PODER 02 PODER EXECUTIVO | | | | | | |
|--|---|-----------|--------------|--------------|--------------|---------------------|
| ORGÃO 16 FUNDO M. DE MEIO AMBIENTE/SECRETARIA | | | | | | |
| UNIDADE 20 FUNDO MUN. DE MEIO AMBIENTE/SECRET. MUN. DE MEIO AMBIENTE | | | | | | |
| Código | Especificação | F.R. | Elemento | Modalidade | Grupo | Categoria Econômica |
| 3.0.00.00 | DESPESAS CORRENTES | 0.000.000 | | | | 3.497.609,35 |
| 3.1.00.00 | PESSOAL E ENCARGOS SOCIAIS | 0.000.000 | | | 1.047.001,94 | |
| 3.1.90.00 | APLICAÇÕES DIRETAS | 0.000.000 | | 1.047.001,94 | | |
| 3.1.90.04 | CONTRATAÇÃO POR TEMPO DETERMINADO | 0.1.00 | 513.547,33 | | | |
| 3.1.90.11 | VENCIMENTOS E VANTAGENS FIXAS - PESSOAL CIVIL | 0.1.00 | 375.360,07 | | | |
| 3.1.90.13 | OBRIGAÇÕES PATRONAIS | 0.1.00 | 103.709,73 | | | |
| 3.1.90.13 | OBRIGAÇÕES PATRONAIS | 0.1.00 | 4.372,66 | | | |
| 3.1.90.92 | DESPESAS DE EXERCÍCIOS ANTERIORES | 0.1.00 | 3.408,90 | | | |
| 3.1.90.94 | INDENIZAÇÕES E RESTITUIÇÕES TRABALHISTAS | 0.1.00 | 46.603,25 | | | |
| 3.3.00.00 | OUTRAS DESPESAS CORRENTES | 0.000.000 | | | 2.450.607,41 | |
| 3.3.90.00 | APLICAÇÕES DIRETAS | 0.000.000 | | 2.450.607,41 | | |
| 3.3.90.14 | DIÁRIAS - CIVIL | 0.1.00 | 29.371,26 | | | |
| 3.3.90.30 | MATERIAL DE CONSUMO | 0.1.00 | 20.660,00 | | | |
| 3.3.90.30 | MATERIAL DE CONSUMO | 0.1.00 | 182.495,86 | | | |
| 3.3.90.33 | PASSAGENS E DESPESAS COM LOCOMOÇÃO | 0.1.00 | 4.545,20 | | | |
| 3.3.90.35 | SERVIÇOS DE CONSULTORIA | 0.1.00 | 50.857,66 | | | |
| 3.3.90.36 | OUTROS SERVIÇOS DE TERCEIROS - PESSOA FÍSICA | 0.1.00 | 113.630,00 | | | |
| 3.3.90.36 | OUTROS SERVIÇOS DE TERCEIROS - PESSOA FÍSICA | 0.1.00 | 124.593,20 | | | |
| 3.3.90.39 | OUTROS SERVIÇOS DE TERCEIROS - PESSOA JURÍDICA | 0.1.00 | 154.950,00 | | | |
| 3.3.90.39 | OUTROS SERVIÇOS DE TERCEIROS - PESSOA JURÍDICA | 0.1.00 | 25.529,23 | | | |
| 3.3.90.39 | OUTROS SERVIÇOS DE TERCEIROS - PESSOA JURÍDICA | 0.1.00 | 1.715.023,76 | | | |
| 3.3.90.40 | SERVIÇOS DE TECNOLOGIA DA INFORMAÇÃO E COMUNICAÇÃO - PJ | 0.1.00 | 14.599,36 | | | |
| 3.3.90.47 | OBRIGAÇÕES TRIBUTÁRIAS E CONTRIBUTIVAS | 0.1.00 | 5.463,51 | | | |
| 3.3.90.92 | DESPESAS DE EXERCÍCIOS ANTERIORES | 0.1.00 | 1.136,30 | | | |
| 3.3.90.93 | INDENIZAÇÕES E RESTITUIÇÕES | 0.1.00 | 7.752,07 | | | |
| 4.0.00.00 | DESPESAS DE CAPITAL | 0.000.000 | | | | 423.530,00 |
| 4.4.00.00 | INVESTIMENTOS | 0.000.000 | | | 423.530,00 | |
| 4.4.90.00 | APLICAÇÕES DIRETAS | 0.000.000 | | 423.530,00 | | |
| 4.4.90.51 | OBRAS E INSTALAÇÕES | 0.1.00 | 72.310,00 | | | |
| 4.4.90.51 | OBRAS E INSTALAÇÕES | 0.1.00 | 113.630,00 | | | |
| 4.4.90.52 | EQUIPAMENTOS E MATERIAL PERMANENTE | 0.01.00 | 82.640,00 | | | |
| 4.4.90.61 | AQUISIÇÃO DE IMÓVEIS | 0.1.00 | 154.950,00 | | | |
| TOTAL | | | | | | 3.921.139,35 |

**PREF. MUN. DE OURILANDIA DO NORTE**

AV. DAS NAÇÕES - CNPJ:22980643/0001-81

Anexo 02

Page 26

Orçamento Programa - Exercício de 2023

NATUREZA DA DESPESA POR ORGÃO E UNIDADE

| PODER 02 PODER EXECUTIVO | | | | | | |
|---|--|-----------|------------|--------------|--------------|---------------------|
| ORGÃO 17 FUNDO MUNICIPAL DOS DIREITOS DA CRIANÇA E DO ADOLESCENTE | | | | | | |
| UNIDADE 21 FUNDO MUN. DOS DIREITOS DA CRIANÇA E DO ADOLESCENTE | | | | | | |
| Código | Especificação | F.R. | Elemento | Modalidade | Grupo | Categoria Econômica |
| 3.0.00.00 | DESPESAS CORRENTES | 0.000.000 | | | | 1.890.000,00 |
| 3.1.00.00 | PESSOAL E ENCARGOS SOCIAIS | 0.000.000 | | | 1.195.000,00 | |
| 3.1.90.00 | APLICAÇÕES DIRETAS | 0.000.000 | | 1.195.000,00 | | |
| 3.1.90.04 | CONTRATAÇÃO POR TEMPO DETERMINADO | 0.01.00 | 90.000,00 | | | |
| 3.1.90.04 | CONTRATAÇÃO POR TEMPO DETERMINADO | 0.06.30 | 700.000,00 | | | |
| 3.1.90.11 | VENCIMENTOS E VANTAGENS FIXAS - PESSOAL CIVIL | 0.01.00 | 170.000,00 | | | |
| 3.1.90.11 | VENCIMENTOS E VANTAGENS FIXAS - PESSOAL CIVIL | 0.06.30 | 50.000,00 | | | |
| 3.1.90.13 | OBRIGAÇÕES PATRONAIS | 0.01.00 | 20.000,00 | | | |
| 3.1.90.13 | OBRIGAÇÕES PATRONAIS | 0.06.30 | 140.000,00 | | | |
| 3.1.90.94 | INDENIZAÇÕES E RESTITUIÇÕES TRABALHISTAS | 0.06.30 | 25.000,00 | | | |
| 3.3.00.00 | OUTRAS DESPESAS CORRENTES | 0.000.000 | | | 695.000,00 | |
| 3.3.50.00 | TRANSFERÊNCIAS A INSTITUIÇÕES PRIVADAS SEM FINS LUCRATIVOS | 0.000.000 | | 100.000,00 | | |
| 3.3.50.43 | SUBVENÇÕES SOCIAIS | 0.1.00 | 100.000,00 | | | |
| 3.3.90.00 | APLICAÇÕES DIRETAS | 0.000.000 | | 595.000,00 | | |
| 3.3.90.14 | DIÁRIAS - CIVIL | 0.01.00 | 25.000,00 | | | |
| 3.3.90.14 | DIÁRIAS - CIVIL | 0.06.30 | 10.000,00 | | | |
| 3.3.90.30 | MATERIAL DE CONSUMO | 0.01.00 | 58.000,00 | | | |
| 3.3.90.30 | MATERIAL DE CONSUMO | 0.06.30 | 150.000,00 | | | |
| 3.3.90.33 | PASSAGENS E DESPESAS COM LOCOMOÇÃO | 0.01.00 | 17.000,00 | | | |
| 3.3.90.33 | PASSAGENS E DESPESAS COM LOCOMOÇÃO | 0.06.30 | 5.000,00 | | | |
| 3.3.90.35 | SERVIÇOS DE CONSULTORIA | 0.01.00 | 45.000,00 | | | |
| 3.3.90.35 | SERVIÇOS DE CONSULTORIA | 0.06.30 | 30.000,00 | | | |
| 3.3.90.36 | OUTROS SERVIÇOS DE TERCEIROS - PESSOA FÍSICA | 0.01.00 | 45.000,00 | | | |
| 3.3.90.36 | OUTROS SERVIÇOS DE TERCEIROS - PESSOA FÍSICA | 0.06.30 | 30.000,00 | | | |
| 3.3.90.39 | OUTROS SERVIÇOS DE TERCEIROS - PESSOA JURÍDICA | 0.01.00 | 55.000,00 | | | |
| 3.3.90.39 | OUTROS SERVIÇOS DE TERCEIROS - PESSOA JURÍDICA | 0.06.30 | 50.000,00 | | | |
| 3.3.90.40 | SERVIÇOS DE TECNOLOGIA DA INFORMAÇÃO E COMUNICAÇÃO - PJ | 0.01.00 | 45.000,00 | | | |
| 3.3.90.40 | SERVIÇOS DE TECNOLOGIA DA INFORMAÇÃO E COMUNICAÇÃO - PJ | 0.06.30 | 20.000,00 | | | |
| 3.3.90.47 | OBRIGAÇÕES TRIBUTÁRIAS E CONTRIBUTIVAS | 0.01.00 | 5.000,00 | | | |
| 3.3.90.47 | OBRIGAÇÕES TRIBUTÁRIAS E CONTRIBUTIVAS | 0.06.30 | 5.000,00 | | | |
| 4.0.00.00 | DESPESAS DE CAPITAL | 0.000.000 | | | | 390.000,00 |
| 4.4.00.00 | INVESTIMENTOS | 0.000.000 | | | 390.000,00 | |
| 4.4.90.00 | APLICAÇÕES DIRETAS | 0.000.000 | | 390.000,00 | | |
| 4.4.90.30 | MATERIAL DE CONSUMO | 0.01.00 | 30.000,00 | | | |
| 4.4.90.36 | OUTROS SERVIÇOS DE TERCEIROS - PESSOA FÍSICA | 0.01.00 | 50.000,00 | | | |
| 4.4.90.39 | OUTROS SERVIÇOS DE TERCEIROS - PESSOA JURÍDICA | 0.01.00 | 50.000,00 | | | |
| 4.4.90.51 | OBRAS E INSTALAÇÕES | 0.01.00 | 80.000,00 | | | |
| 4.4.90.51 | OBRAS E INSTALAÇÕES | 0.01.00 | 50.000,00 | | | |
| 4.4.90.52 | EQUIPAMENTOS E MATERIAL PERMANENTE | 0.01.00 | 50.000,00 | | | |
| 4.4.90.52 | EQUIPAMENTOS E MATERIAL PERMANENTE | 0.06.30 | 80.000,00 | | | |
| TOTAL | | | | | | 2.280.000,00 |

**PREF. MUN. DE OURILANDIA DO NORTE**

AV. DAS NAÇÕES - CNPJ:22980643/0001-81

Anexo 02

Page 27

Orçamento Programa - Exercício de 2023

NATUREZA DA DESPESA POR ORGÃO E UNIDADE

| PODER 02 PODER EXECUTIVO | | | | | | |
|-------------------------------------|--|-----------|------------|------------|------------|---------------------|
| ORGÃO 18 FUNDO MUNICIPAL DO IDOSO | | | | | | |
| UNIDADE 00 FUNDO MUNICIPAL DO IDOSO | | | | | | |
| Código | Especificação | F.R. | Elemento | Modalidade | Grupo | Categoria Econômica |
| 3.0.00.00 | DESPESAS CORRENTES | 0.000.000 | | | | 1.172.000,00 |
| 3.1.00.00 | PESSOAL E ENCARGOS SOCIAIS | 0.000.000 | | | 500.000,00 | |
| 3.1.90.00 | APLICAÇÕES DIRETAS | 0.000.000 | | 500.000,00 | | |
| 3.1.90.04 | CONTRATAÇÃO POR TEMPO DETERMINADO | 0.01.00 | 250.000,00 | | | |
| 3.1.90.11 | VENCIMENTOS E VANTAGENS FIXAS - PESSOAL CIVIL | 0.01.00 | 150.000,00 | | | |
| 3.1.90.13 | OBRIGAÇÕES PATRONAIS | 0.01.00 | 85.000,00 | | | |
| 3.1.90.94 | INDENIZAÇÕES E RESTITUIÇÕES TRABALHISTAS | 0.01.00 | 15.000,00 | | | |
| 3.3.00.00 | OUTRAS DESPESAS CORRENTES | 0.000.000 | | | 672.000,00 | |
| 3.3.50.00 | TRANSFERÊNCIAS A INSTITUIÇÕES PRIVADAS SEM FINS LUCRATIVOS | 0.000.000 | | 300.000,00 | | |
| 3.3.50.43 | SUBVENÇÕES SOCIAIS | 0.01.00 | 300.000,00 | | | |
| 3.3.90.00 | APLICAÇÕES DIRETAS | 0.000.000 | | 372.000,00 | | |
| 3.3.90.14 | DIÁRIAS - CIVIL | 0.01.00 | 5.000,00 | | | |
| 3.3.90.14 | DIÁRIAS - CIVIL | 0.01.00 | 14.000,00 | | | |
| 3.3.90.30 | MATERIAL DE CONSUMO | 0.01.00 | 25.000,00 | | | |
| 3.3.90.30 | MATERIAL DE CONSUMO | 0.01.00 | 160.000,00 | | | |
| 3.3.90.33 | PASSAGENS E DESPESAS COM LOCOMOÇÃO | 0.01.00 | 7.000,00 | | | |
| 3.3.90.33 | PASSAGENS E DESPESAS COM LOCOMOÇÃO | 0.01.00 | 10.000,00 | | | |
| 3.3.90.35 | SERVIÇOS DE CONSULTORIA | 0.01.00 | 8.000,00 | | | |
| 3.3.90.35 | SERVIÇOS DE CONSULTORIA | 0.01.00 | 38.000,00 | | | |
| 3.3.90.36 | OUTROS SERVIÇOS DE TERCEIROS - PESSOA FÍSICA | 0.01.00 | 10.000,00 | | | |
| 3.3.90.36 | OUTROS SERVIÇOS DE TERCEIROS - PESSOA FÍSICA | 0.01.00 | 30.000,00 | | | |
| 3.3.90.39 | OUTROS SERVIÇOS DE TERCEIROS - PESSOA JURÍDICA | 0.01.00 | 10.000,00 | | | |
| 3.3.90.39 | OUTROS SERVIÇOS DE TERCEIROS - PESSOA JURÍDICA | 0.01.00 | 35.000,00 | | | |
| 3.3.90.40 | SERVIÇOS DE TECNOLOGIA DA INFORMAÇÃO E COMUNICAÇÃO - PJ | 0.01.00 | 10.000,00 | | | |
| 3.3.90.47 | OBRIGAÇÕES TRIBUTÁRIAS E CONTRIBUTIVAS | 0.01.00 | 10.000,00 | | | |
| 4.0.00.00 | DESPESAS DE CAPITAL | 0.000.000 | | | | 408.000,00 |
| 4.4.00.00 | INVESTIMENTOS | 0.000.000 | | | 408.000,00 | |
| 4.4.90.00 | APLICAÇÕES DIRETAS | 0.000.000 | | 408.000,00 | | |
| 4.4.90.51 | OBRAS E INSTALAÇÕES | 0.01.00 | 150.000,00 | | | |
| 4.4.90.52 | EQUIPAMENTOS E MATERIAL PERMANENTE | 0.01.00 | 250.000,00 | | | |
| 4.4.90.52 | EQUIPAMENTOS E MATERIAL PERMANENTE | 0.01.00 | 8.000,00 | | | |
| TOTAL | | | | | | 1.580.000,00 |

**PREF. MUN. DE OURILANDIA DO NORTE**

AV. DAS NAÇÕES - CNPJ:22980643/0001-81

Anexo 02

Page 28

Orçamento Programa - Exercício de 2023

NATUREZA DA DESPESA POR ORGÃO E UNIDADE

| Código | Especificação | F.R. | Elemento | Modalidade | Grupo | Categoria Econômica |
|--------------------|---|-----------|------------|------------|------------|-----------------------|
| PODER | 02_ PODER EXECUTIVO | | | | | |
| ORGÃO | 19 FUNDO MUNICIPAL DE SEGURANÇA PÚBLICA DE OURILÂNDIA | | | | | |
| UNIDADE | 24 FUNDO MUN. DE SEG. PÚBLICA DE OURILÂNDIA DO NORTE | | | | | |
| 3. 0. 00. 00 | DESPESAS CORRENTES | 0.000.000 | | | | 1.059.083,25 |
| 3. 1. 00. 00 | PESSOAL E ENCARGOS SOCIAIS | 0.000.000 | | | 704.281,19 | |
| 3. 1. 90. 00 | APLICAÇÕES DIRETAS | 0.000.000 | | 704.281,19 | | |
| 3. 1. 90. 04 | CONTRATAÇÃO POR TEMPO DETERMINADO | 0.1.00 | 181.766,27 | | | |
| 3. 1. 90. 11 | VENCIMENTOS E VANTAGENS FIXAS - PESSOAL CIVIL | 0.1.00 | 409.054,57 | | | |
| 3. 1. 90. 13 | OBRIGAÇÕES PATRONAIS | 0.1.00 | 103.184,58 | | | |
| 3. 1. 90. 94 | INDENIZAÇÕES E RESTITUIÇÕES TRABALHISTAS | 0.1.00 | 10.275,77 | | | |
| 3. 3. 00. 00 | OUTRAS DESPESAS CORRENTES | 0.000.000 | | | 354.802,06 | |
| 3. 3. 90. 00 | APLICAÇÕES DIRETAS | 0.000.000 | | 354.802,06 | | |
| 3. 3. 90. 14 | DIÁRIAS - CIVIL | 0.1.00 | 10.266,47 | | | |
| 3. 3. 90. 30 | MATERIAL DE CONSUMO | 0.1.00 | 142.683,26 | | | |
| 3. 3. 90. 33 | PASSAGENS E DESPESAS COM LOCOMOÇÃO | 0.1.00 | 37.537,67 | | | |
| 3. 3. 90. 35 | SERVIÇOS DE CONSULTORIA | 0.1.00 | 53.716,00 | | | |
| 3. 3. 90. 36 | OUTROS SERVIÇOS DE TERCEIROS - PESSOA FÍSICA | 0.1.00 | 25.895,76 | | | |
| 3. 3. 90. 39 | OUTROS SERVIÇOS DE TERCEIROS - PESSOA JURÍDICA | 0.1.00 | 56.028,37 | | | |
| 3. 3. 90. 47 | OBRIGAÇÕES TRIBUTÁRIAS E CONTRIBUTIVAS | 0.1.00 | 2.499,86 | | | |
| 3. 3. 90. 92 | DESPESAS DE EXERCÍCIOS ANTERIORES | 0.1.00 | 14.811,67 | | | |
| 3. 3. 90. 93 | INDENIZAÇÕES E RESTITUIÇÕES | 0.1.00 | 11.363,00 | | | |
| 4. 0. 00. 00 | DESPESAS DE CAPITAL | 0.000.000 | | | | 144.620,00 |
| 4. 4. 00. 00 | INVESTIMENTOS | 0.000.000 | | | 144.620,00 | |
| 4. 4. 90. 00 | APLICAÇÕES DIRETAS | 0.000.000 | | 144.620,00 | | |
| 4. 4. 90. 52 | EQUIPAMENTOS E MATERIAL PERMANENTE | 0.1.00 | 103.300,00 | | | |
| 4. 4. 90. 52 | EQUIPAMENTOS E MATERIAL PERMANENTE | 0.2.45 | 41.320,00 | | | |
| TOTAL | | | | | | 1.203.703,25 |
| TOTAL GERAL | | | | | | 164.324.283,71 |

JULIO CESAR**DAIREL:7980133****1291**

Assinado de forma digital

por JULIO CESAR

DAIREL:79801331291

Dados: 2022.11.07 15:24:38

-03'00'

JÚLIO CESAR DAIREL
PREFEITO MUNICIPAL

**PREF. MUN. DE OURILANDIA DO NORTE**

AV. DAS NAÇÕES - CNPJ:22980643/0001-81

Orçamento Programa - Exercício de 2023

Anexo 06

Page 1

PROGRAMA DE TRABALHO

(Inc.II, § 2º, Art.2º)

| 01 PODER LEGISLATIVO | | | | | |
|--|--|-------------------|------------|--------------|--------------|
| 11 CÂMARA MUNICIPAL DE OURILÂNDIA DO NORTE | | | | | |
| Código | Especificação | Operação Especial | Projetos | Atividades | T o t a l |
| 01 | LEGISLATIVA | 709.500,00 | 407.000,00 | 4.999.500,00 | 6.116.000,00 |
| 01 | 031 AÇÃO LEGISLATIVA | 709.500,00 | 407.000,00 | 4.999.500,00 | 6.116.000,00 |
| 01 | 031 0001 ADMINISTRAÇÃO DO PODER LEGISLATIVO | 709.500,00 | 407.000,00 | 4.999.500,00 | 6.116.000,00 |
| 01.031.0001.0001.0000 | CONTRIBUIÇÃO INSS - EMPREGADOR CÂMARA MUNICIPAL | 709.500,00 | | | 709.500,00 |
| 01.031.0001.1001.0000 | AQUISIÇÃO DE EQUIPAMENTOS E MATERIAIS PERMANENTES - CM | | 77.000,00 | | 77.000,00 |
| 01.031.0001.1002.0000 | AQUISIÇÃO DE VEÍCULOS - CM | | 242.000,00 | | 242.000,00 |
| 01.031.0001.1013.0000 | REFORMA E AMPLIAÇÃO DE PREDIO DA CÂMARA MUNICIPAL | | 88.000,00 | | 88.000,00 |
| 01.031.0001.2001.0000 | REMUNERAÇÃO DOS AGENTES POLÍTICOS POR PARCELA ÚNICA | | | 1.452.000,00 | 1.452.000,00 |
| 01.031.0001.2005.0000 | MANUTENÇÃO DA CAMARA MUNICIPAL | | | 3.547.500,00 | 3.547.500,00 |
| TOTAL | | 709.500,00 | 407.000,00 | 4.999.500,00 | 6.116.000,00 |

**PREF. MUN. DE OURILANDIA DO NORTE**

AV. DAS NAÇÕES - CNPJ:22980643/0001-81

Orçamento Programa - Exercício de 2023

Anexo 06

Page 2

PROGRAMA DE TRABALHO

(Inc.II, § 2º, Art.2º)

| 02 PODER EXECUTIVO | | | | | |
|--|---|-------------------|------------|---------------|---------------|
| 02 PREFEITURA MUNICIPAL DE OURILANDIA DO NORTE | | | | | |
| Código | Especificação | Operação Especial | Projetos | Atividades | T o t a l |
| 03 | ESSENCIAL À JUSTIÇA | | | 633.761,82 | 633.761,82 |
| 03 | 092 REPRESENTAÇÃO JUDICIAL E EXTRAJUDICIAL | | | 633.761,82 | 633.761,82 |
| 03 | 092 0002 ORGANIZAÇÃO E MODERNIZAÇÃO ADMINISTRATIVA | | | 633.761,82 | 633.761,82 |
| 03.092.0002.2149.0000 | MANUTENÇÃO DA PROCURADORIA DO MUNICÍPIO | | | 633.761,82 | 633.761,82 |
| 04 | ADMINISTRAÇÃO | | 878.300,00 | 10.892.228,82 | 11.770.528,82 |
| 04 | 121 PLANEJAMENTO E ORÇAMENTO | | | 532.588,92 | 532.588,92 |
| 04 | 121 0002 ORGANIZAÇÃO E MODERNIZAÇÃO ADMINISTRATIVA | | | 532.588,92 | 532.588,92 |
| 04.121.0002.2131.0000 | MANUTENÇÃO DA SECRETARIA MUNICIPAL DE PLANEJAMENTO | | | 429.288,92 | 429.288,92 |
| 04.121.0002.2324.0000 | ELABORAÇÃO DE PROJETO BÁSICO E EXECUTIVO DE ENG. | | | 103.300,00 | 103.300,00 |
| 04 | 122 ADMINISTRAÇÃO GERAL | | 775.000,00 | 7.794.656,65 | 8.569.656,65 |
| 04 | 122 0002 ORGANIZAÇÃO E MODERNIZAÇÃO ADMINISTRATIVA | | 775.000,00 | 7.562.004,95 | 8.337.004,95 |
| 04.122.0002.1012.0000 | AQUISIÇÃO DE VEÍCULOS - GAB. PREFEITO | | 125.000,00 | | 125.000,00 |
| 04.122.0002.1052.0000 | DESAPROPRIAÇÃO/AQUISIÇÃO DE IMÓVEIS | | 250.000,00 | | 250.000,00 |
| 04.122.0002.1072.0000 | CONSTRUÇÃO E REFORMAS DE PRÉDIOS PÚBLICOS | | 400.000,00 | | 400.000,00 |
| 04.122.0002.2009.0000 | MANUTENCAO DA RESIDENCIA OFICIAL DO PREFEITO | | | 190.940,00 | 190.940,00 |
| 04.122.0002.2010.0000 | MANUTENCAO DO GABINETE DO PREFEITO | | | 2.270.941,52 | 2.270.941,52 |
| 04.122.0002.2011.0000 | CONTRIBUIÇÃO A ASSOCIAÇÃO DOS MUNICÍPIOS DO ARAGUAIA TOCANTINS-AMAT | | | 33.056,00 | 33.056,00 |
| 04.122.0002.2014.0000 | MANUTENÇÃO DA SECRETARIA MUNICIPAL DE ADMINISTRAÇÃO | | | 3.997.769,41 | 3.997.769,41 |
| 04.122.0002.2015.0000 | MANUTENÇÃO DA SUBPREFEITURA DO CAMPINHO | | | 516.643,02 | 516.643,02 |
| 04.122.0002.2094.0000 | REALIZAÇÃO DE EVENTOS E CAMPANHAS EDUCATIVAS | | | 20.660,00 | 20.660,00 |
| 04.122.0002.2152.0000 | MANUT. DA SECRETARIA MUN. DE CONSCIENTIZAÇÃO | | | 428.695,00 | 428.695,00 |
| 04.122.0002.2358.0000 | REALIZAÇÃO DE CONCURSO PÚBLICO | | | 103.300,00 | 103.300,00 |
| 04 | 122 0011 GOVERNO PARCEIRO | | | 232.651,70 | 232.651,70 |
| 04.122.0011.2040.0000 | APOIO A PARCERIAS PÚBLICO-PRIVADAS | | | 232.651,70 | 232.651,70 |
| 04 | 123 ADMINISTRAÇÃO FINANCEIRA | | | 1.078.897,93 | 1.078.897,93 |
| 04 | 123 0002 ORGANIZAÇÃO E MODERNIZAÇÃO ADMINISTRATIVA | | | 1.078.897,93 | 1.078.897,93 |
| 04.123.0002.2150.0000 | MANUTENÇÃO DA SEC. MUN. DE FINANÇAS | | | 1.078.897,93 | 1.078.897,93 |
| 04 | 124 CONTROLE INTERNO | | | 294.570,00 | 294.570,00 |
| 04 | 124 0002 ORGANIZAÇÃO E MODERNIZAÇÃO ADMINISTRATIVA | | | 294.570,00 | 294.570,00 |
| 04.124.0002.2111.0000 | MANUTENÇÃO DAS ATIVIDADES DO CONTROLE INTERNO | | | 294.570,00 | 294.570,00 |
| 04 | 129 ADMINISTRAÇÃO DE RECEITAS | | 103.300,00 | 1.138.215,32 | 1.241.515,32 |

**PREF. MUN. DE OURILANDIA DO NORTE**

AV. DAS NAÇÕES - CNPJ:22980643/0001-81

Orçamento Programa - Exercício de 2023

Anexo 06

Page 3

PROGRAMA DE TRABALHO

(Inc.II, § 2º, Art.2º)

| 02 | | PODER EXECUTIVO | | | | |
|-----------------------|-----|---|---|---------------|---------------|---------------|
| 02 | | PREFEITURA MUNICIPAL DE OURILANDIA DO NORTE | | | | |
| Código | | Especificação | Operação Especial | Projetos | Atividades | T o t a l |
| 04 | 129 | 0002 | ORGANIZAÇÃO E MODERNIZAÇÃO ADMINISTRATIVA | 103.300,00 | 1.138.215,32 | 1.241.515,32 |
| 04.129.0002.1010.0000 | | CONSTRUÇÃO, REFORMA E AMPLIAÇÃO DA SEC. DE FAZENDA. | | 103.300,00 | | 103.300,00 |
| 04.129.0002.2019.0000 | | MANUTENÇÃO DA SECRETÁRIA MUNICIPAL DA FAZENDA | | | 1.138.215,32 | 1.138.215,32 |
| 04 | 695 | TURISMO | | | 53.300,00 | 53.300,00 |
| 04 | 695 | 0009 | PROMOÇÃO DA CULTURA, ESPORTE, LAZER E TURISMO | | 53.300,00 | 53.300,00 |
| 04.695.0009.2415.0000 | | MANUTENÇÃO DE ATIVIDADES DE INCENTIVO AO TURISMO | | | 53.300,00 | 53.300,00 |
| 13 | | CULTURA | | 154.950,00 | 638.810,00 | 793.760,00 |
| 13 | 122 | ADMINISTRAÇÃO GERAL | | 154.950,00 | | 154.950,00 |
| 13 | 122 | 0009 | PROMOÇÃO DA CULTURA, ESPORTE, LAZER E TURISMO | 154.950,00 | | 154.950,00 |
| 13.122.0009.1068.0000 | | REFORMAS E ADAPTAÇÕES | | 154.950,00 | | 154.950,00 |
| 13 | 392 | DIFUSÃO CULTURAL | | | 638.810,00 | 638.810,00 |
| 13 | 392 | 0009 | PROMOÇÃO DA CULTURA, ESPORTE, LAZER E TURISMO | | 638.810,00 | 638.810,00 |
| 13.392.0009.2046.0000 | | APOIO A EVENTOS RELIGIOSOS | | | 51.650,00 | 51.650,00 |
| 13.392.0009.2121.0000 | | AUXILIO E SUBVENÇÕES A ENTIDADES CULTURAIS | | | 20.660,00 | 20.660,00 |
| 13.392.0009.2124.0000 | | MANUTENÇÃO DE ESCOLA DE MÚSICA | | | 10.330,00 | 10.330,00 |
| 13.392.0009.2160.0000 | | REALIZAÇÃO DO ANIVERSÁRIO DA CIDADE E FESTAS CÍVICAS | | | 371.880,00 | 371.880,00 |
| 13.392.0009.2383.0000 | | APOIO A ENTIDADE CULTURAL E/OU RADIO DIFUSAO/RADIO COMUNITARIA LIDER FM | | | 51.650,00 | 51.650,00 |
| 13.392.0009.2384.0000 | | AUXILIO E SUBVENÇÃO A ASSOCIAÇÃO COMPANHIA DE DANÇA OURILANDIA DO NORTE | | | 82.640,00 | 82.640,00 |
| 13.392.0009.2414.0000 | | MANUTENÇÃO DE ATIVIDADES CULTURAIS | | | 50.000,00 | 50.000,00 |
| 15 | | URBANISMO | | 11.639.266,62 | 10.746.826,37 | 22.386.092,99 |
| 15 | 122 | ADMINISTRAÇÃO GERAL | | 2.009.129,12 | 6.996.132,67 | 9.005.261,79 |
| 15 | 122 | 0007 | NOVOS CAMINHOS | 2.009.129,12 | 6.996.132,67 | 9.005.261,79 |
| 15.122.0007.1003.0000 | | AQ. DE VEÍCULOS, UTILITÁRIO E MAQUINAS PESADAS | | 1.253.604,12 | | 1.253.604,12 |
| 15.122.0007.1031.0000 | | AQ. DE EQUIP. E MAT. PERMANENTE-SEC. OBRAS | | 180.775,00 | | 180.775,00 |
| 15.122.0007.1065.0000 | | AQUISIÇÃO DE VEÍCULOS - SEC. DE OBRAS | | 574.750,00 | | 574.750,00 |
| 15.122.0007.2016.0000 | | MANUTENÇÃO DE PRÓPRIOS PÚBLICOS EM GERAL | | | 187.539,49 | 187.539,49 |
| 15.122.0007.2053.0000 | | MANUTENÇÃO DA SECRETARIA MUNICIPAL DE OBRAS | | | 3.761.956,67 | 3.761.956,67 |
| 15.122.0007.2054.0000 | | MANUTENÇÃO DO AEROPORTO MUNICIPAL | | | 52.320,00 | 52.320,00 |
| 15.122.0007.2055.0000 | | MANUTENÇÃO DO TERMINAL RODOVIARIO MUNICIPAL | | | 122.293,44 | 122.293,44 |
| 15.122.0007.2057.0000 | | MANUTENÇÃO DO SETOR DE TRANSPORTES | | | 2.872.023,07 | 2.872.023,07 |
| 15 | 451 | INFRA-ESTRUTURA URBANA | | 6.377.500,05 | 1.508.890,95 | 7.886.391,00 |

**PREF. MUN. DE OURILANDIA DO NORTE**

AV. DAS NAÇÕES - CNPJ:22980643/0001-81

Orçamento Programa - Exercício de 2023

Anexo 06

Page 4

PROGRAMA DE TRABALHO

(Inc.II, § 2º, Art.2º)

| 02 | | PODER EXECUTIVO | | | | | |
|-----------------------|--|---|---|--------------|--------------|--------------|--------------|
| 02 | | PREFEITURA MUNICIPAL DE OURILANDIA DO NORTE | | | | | |
| Código | Especificação | Operação Especial | Projetos | Atividades | T o t a l | | |
| 15 | 451 | 0007 | NOVOS CAMINHOS | | 6.377.500,05 | 1.508.890,95 | 7.886.391,00 |
| 15.451.0007.1016.0000 | PAVIMENTAÇÃO DE VIAS URBANAS (SEDE, VILAS E DISTRITOS) | | 3.300.184,75 | | | | 3.300.184,75 |
| 15.451.0007.1038.0000 | CONSTRUÇÃO DE PONTES | | 2.405.865,30 | | | | 2.405.865,30 |
| 15.451.0007.1040.0000 | CONSTRUÇÃO DE MEIO-FIOS E SARJETAS | | 464.850,00 | | | | 464.850,00 |
| 15.451.0007.1069.0000 | CONSTRUÇÃO E REFORMAS DE PRAÇAS PÚBLICAS | | 206.600,00 | | | | 206.600,00 |
| 15.451.0007.2051.0000 | OPERAÇÃO TAPA BURACO NAS AVENIDAS E RUAS DA CIDADE | | | 1.508.890,95 | | | 1.508.890,95 |
| 15 | 452 | SERVIÇOS URBANOS | | | 867.720,00 | 191.658,11 | 1.059.378,11 |
| 15 | 452 | 0007 | NOVOS CAMINHOS | | 867.720,00 | 191.658,11 | 1.059.378,11 |
| 15.452.0007.1006.0000 | CONSTRUÇÃO DO CEMITÉRIO MUNICIPAL | | 867.720,00 | | | | 867.720,00 |
| 15.452.0007.2017.0000 | MANUTENÇÃO DO CEMITÉRIO MUNICIPAL | | | 51.650,00 | | | 51.650,00 |
| 15.452.0007.2056.0000 | MANUTENÇÃO DAS ATIVIDADES DE ILUMINAÇÃO PÚBLICA | | | 140.008,11 | | | 140.008,11 |
| 15 | 453 | TRANSPORTES COLETIVOS URBANOS | | | | 227.260,00 | 227.260,00 |
| 15 | 453 | 0007 | NOVOS CAMINHOS | | | 227.260,00 | 227.260,00 |
| 15.453.0007.2145.0000 | MANUTENÇÃO DO TRÂNSITO MUNICIPAL | | | 227.260,00 | | | 227.260,00 |
| 15 | 752 | ENERGIA ELÉTRICA | | | | 320.289,91 | 320.289,91 |
| 15 | 752 | 0007 | NOVOS CAMINHOS | | | 320.289,91 | 320.289,91 |
| 15.752.0007.1015.0000 | CONSTRUÇÃO E AMPL. DA REDE DE ENERGIA ELÉT. RURAL | | 165.339,91 | | | | 165.339,91 |
| 15.752.0007.1046.0000 | CONST. E AMPL. DA REDE ENERGIA ELÉTRICA ZONA URBANA | | 154.950,00 | | | | 154.950,00 |
| 15 | 782 | TRANSPORTE RODOVIÁRIO | | | 2.064.627,54 | 1.822.884,64 | 3.887.512,18 |
| 15 | 782 | 0007 | NOVOS CAMINHOS | | 2.064.627,54 | 1.822.884,64 | 3.887.512,18 |
| 15.782.0007.1047.0000 | ABERTURA, RECUPERAÇÃO E AMPL. DE ESTRADAS VICINAIS | | 2.064.627,54 | | | | 2.064.627,54 |
| 15.782.0007.2052.0000 | OPERAÇÃO TAPA BURACO NAS ESTRADAS VICINAIS | | | 1.822.884,64 | | | 1.822.884,64 |
| 17 | SANEAMENTO | | | | 4.505.750,00 | 2.254.746,52 | 6.760.496,52 |
| 17 | 122 | ADMINISTRAÇÃO GERAL | | | 774.750,00 | 1.634.946,53 | 2.409.696,53 |
| 17 | 122 | 0002 | ORGANIZAÇÃO E MODERNIZAÇÃO ADMINISTRATIVA | | 774.750,00 | 1.634.946,53 | 2.409.696,53 |
| 17.122.0002.1043.0000 | AQ. DE EQUIPAMENTOS E MAT. PERMANENTES- SEC. SANEAMENTO | | 309.900,00 | | | | 309.900,00 |
| 17.122.0002.1062.0000 | AQ. DE VEICULOS, UTILITÁRIOS E MÁQUINAS PESADAS SANEAMENTO | | 464.850,00 | | | | 464.850,00 |
| 17.122.0002.2138.0000 | MANUTENÇÃO DA SEC. MUN. DE SANEAMENTO | | | 1.634.946,53 | | | 1.634.946,53 |
| 17 | 512 | SANEAMENTO BÁSICO URBANO | | | 3.731.000,00 | 619.799,99 | 4.350.799,99 |
| 17 | 512 | 0002 | ORGANIZAÇÃO E MODERNIZAÇÃO ADMINISTRATIVA | | | 619.799,99 | 619.799,99 |
| 17.512.0002.2140.0000 | MANUTENÇÃO DO DEPARTAMENTO DE ÁGUA | | | 619.799,99 | | | 619.799,99 |

**PREF. MUN. DE OURILANDIA DO NORTE**

AV. DAS NAÇÕES - CNPJ:22980643/0001-81

Orçamento Programa - Exercício de 2023

Anexo 06

Page 5

PROGRAMA DE TRABALHO

(Inc.II, § 2º, Art.2º)

| 02 | | PODER EXECUTIVO | | | |
|-----------------------|---|---|--------------|--------------|--------------|
| 02 | | PREFEITURA MUNICIPAL DE OURILANDIA DO NORTE | | | |
| Código | Especificação | Operação Especial | Projetos | Atividades | T o t a l |
| 17 | 512 0007 | NOVOS CAMINHOS | 3.731.000,00 | | 3.731.000,00 |
| 17.512.0007.1033.0000 | CONSTRUÇÃO DO ATERRO SANITÁRIO | | 1.239.600,00 | | 1.239.600,00 |
| 17.512.0007.1082.0000 | SISTEMA DE ESGOTAMENTO SANITÁRIO | | 619.800,00 | | 619.800,00 |
| 17.512.0007.1083.0000 | IMPLANTAÇÃO DE GALERIAS DE ÁGUAS PLUVIAIS | | 619.800,00 | | 619.800,00 |
| 17.512.0007.1084.0000 | AQUISIÇÃO DE ÁREA DESTINADA À CAPTAÇÃO DE ÁGUA | | 103.300,00 | | 103.300,00 |
| 17.512.0007.1085.0000 | CONSTRUÇÃO DE SISTEMA COLETA E TRAT.DE ESGOTOS | | 361.550,00 | | 361.550,00 |
| 17.512.0007.1086.0000 | CONSTRUÇÃO DE SISTEMA DE ABASTECIMENTO DE ÁGUA | | 786.950,00 | | 786.950,00 |
| 20 | AGRICULTURA | | 1.280.797,60 | 1.590.659,90 | 2.871.457,50 |
| 20 | 122 ADMINISTRAÇÃO GERAL | | | 986.890,40 | 986.890,40 |
| 20 | 122 0002 | ORGANIZAÇÃO E MODERNIZAÇÃO ADMINISTRATIVA | | 837.621,38 | 837.621,38 |
| 20.122.0002.2021.0000 | MANUT. DA SEC. MUN. DE AGRICULTURA, IND. E COMERCIO | | | 837.621,38 | 837.621,38 |
| 20 | 122 0008 | AGRONEGÓCIO SUSTENTÁVEL | | 149.269,02 | 149.269,02 |
| 20.122.0008.2021.0000 | MANUT. DA SEC. MUN. DE AGRICULTURA, IND. E COMERCIO | | | 149.269,02 | 149.269,02 |
| 20 | 605 ABASTECIMENTO | | | 206.600,00 | 206.600,00 |
| 20 | 605 0008 | AGRONEGÓCIO SUSTENTÁVEL | | 206.600,00 | 206.600,00 |
| 20.605.0008.2252.0000 | MANUTENÇÃO DA FEIRA DOS PRODUTORES RURAIS | | | 206.600,00 | 206.600,00 |
| 20 | 606 EXTENSÃO RURAL | | | 56.279,50 | 56.279,50 |
| 20 | 606 0008 | AGRONEGÓCIO SUSTENTÁVEL | | 56.279,50 | 56.279,50 |
| 20.606.0008.2251.0000 | APOIO TÉCNICO AOS PRODUTORES RURAIS | | | 56.279,50 | 56.279,50 |
| 20 | 608 Promoção da Produção Agropecuária | 1.280.797,60 | | 340.890,00 | 1.621.687,60 |
| 20 | 608 0008 | AGRONEGÓCIO SUSTENTÁVEL | 1.280.797,60 | 340.890,00 | 1.621.687,60 |
| 20.608.0008.1003.0000 | AQ. DE VEÍCULOS, UTILITÁRIO E MAQUINAS PESADAS | | 1.074.197,60 | | 1.074.197,60 |
| 20.608.0008.1018.0000 | PISCICULTURA - C.DE REPRESAS | | 154.950,00 | | 154.950,00 |
| 20.608.0008.1019.0000 | PERF. DE POÇOS ARTESIANO P/ PEQ. E MED. PROD. RURAIS | | 51.650,00 | | 51.650,00 |
| 20.608.0008.2023.0000 | FOMENTO A PISCICULTURA - ALEVINOS | | | 154.950,00 | 154.950,00 |
| 20.608.0008.2024.0000 | FOMENTO A PECUÁRIA EM GERAL | | | 103.300,00 | 103.300,00 |
| 20.608.0008.2025.0000 | FOMENTO A PRODUÇÃO AGRÍCOLA/FORNECIMENTO DE INSUMOS AGRICOLAS | | | 82.640,00 | 82.640,00 |
| 27 | Desporto e Lazer | | 1.203.445,00 | 743.760,00 | 1.947.205,00 |
| 27 | 122 ADMINISTRAÇÃO GERAL | | 118.795,00 | 382.210,00 | 501.005,00 |
| 27 | 122 0002 | ORGANIZAÇÃO E MODERNIZAÇÃO ADMINISTRATIVA | 118.795,00 | 220.338,90 | 339.133,90 |
| 27.122.0002.1008.0000 | AQUISIÇÃO DE EQUIP. E MAT. PERMANENTE - SEC ESPORTE | | 118.795,00 | | 118.795,00 |
| 27.122.0002.2122.0000 | MANUTENÇÃO DO GINÁSIO DE ESPORTES | | | 20.660,00 | 20.660,00 |
| 27.122.0002.2129.0000 | MANT. SEC. MUN. DE ESPORTE, CULTURA, LAZER E TURISMO | | | 199.678,90 | 199.678,90 |

**PREF. MUN. DE OURILANDIA DO NORTE**

AV. DAS NAÇÕES - CNPJ:22980643/0001-81

Orçamento Programa - Exercício de 2023

Anexo 06

Page 6

PROGRAMA DE TRABALHO

(Inc.II, § 2º, Art.2º)

| 02 | | PODER EXECUTIVO | | | | | |
|-----------------------|---|---|---|---------------------|----------------------|----------------------|----------------------|
| 02 | | PREFEITURA MUNICIPAL DE OURILANDIA DO NORTE | | | | | |
| Código | Especificação | | | Operação Especial | Projetos | Atividades | T o t a l |
| 27 | 122 | 0009 | PROMOÇÃO DA CULTURA, ESPORTE, LAZER E TURISMO | | | 161.871,10 | 161.871,10 |
| 27.122.0009.2129.0000 | MANT. SEC. MUN. DE ESPORTE, CULTURA, LAZER E TURISMO | | | | | 161.871,10 | 161.871,10 |
| 27 | 811 | DESPORTO DE RENDIMENTO | | | | 289.240,00 | 289.240,00 |
| 27 | 811 | 0009 | PROMOÇÃO DA CULTURA, ESPORTE, LAZER E TURISMO | | | 289.240,00 | 289.240,00 |
| 27.811.0009.2125.0000 | MANUTENÇÃO DAS ATIVIDADES ESPORTIVAS | | | | | 61.980,00 | 61.980,00 |
| 27.811.0009.2126.0000 | MANUTENÇÃO DE ESCOLA MUN. ESPORTIVAS | | | | | 30.990,00 | 30.990,00 |
| 27.811.0009.2322.0000 | AUXILIO E SUBVENÇÕES A ENTIDADES ESPORTIVAS | | | | | 30.990,00 | 30.990,00 |
| 27.811.0009.2323.0000 | IMPLANTAÇÃO E MANUTENÇÃO DO PROGRAMA BOLSA ATLETA | | | | | 30.990,00 | 30.990,00 |
| 27.811.0009.2385.0000 | AUXILIO E SUBVENÇÃO A LIGA ESPORTIVA DE OURILANDIA DO NORTE | | | | | 82.640,00 | 82.640,00 |
| 27.811.0009.2386.0000 | REALIZAÇÃO DA MINIOLIMPIADAS DO CLUBE DOS 50 | | | | | 51.650,00 | 51.650,00 |
| 27 | 812 | DESPORTO COMUNITÁRIO | | | 1.084.650,00 | 72.310,00 | 1.156.960,00 |
| 27 | 812 | 0002 | ORGANIZAÇÃO E MODERNIZAÇÃO ADMINISTRATIVA | | | 51.650,00 | 51.650,00 |
| 27.812.0002.2321.0000 | MANUTENÇÃO DE ACADEMIA AO AR LIVRE | | | | | 51.650,00 | 51.650,00 |
| 27 | 812 | 0009 | PROMOÇÃO DA CULTURA, ESPORTE, LAZER E TURISMO | | 1.084.650,00 | 20.660,00 | 1.105.310,00 |
| 27.812.0009.1071.0000 | CONST. DE QUADRA POLIESPORTIVA | | | | 568.150,00 | | 568.150,00 |
| 27.812.0009.1073.0000 | REVITALIZAÇÃO DO ESTÁDIO MUNICIPAL DE FUTEBOL | | | | 516.500,00 | | 516.500,00 |
| 27.812.0009.2123.0000 | MANUTENÇÃO DAS ATIVIDADES DAS PRAÇAS ESPORTIVAS | | | | | 20.660,00 | 20.660,00 |
| 28 | Encargos Especiais | | | 1.399.715,00 | | | 1.399.715,00 |
| 28 | 843 | SERVIÇO DA DÍVIDA INTERNA | | 723.100,00 | | | 723.100,00 |
| 28 | 843 | 0000 | OPERAÇÕES ESPECIAIS | 723.100,00 | | | 723.100,00 |
| 28.843.0000.0004.0000 | JUROS E ENCARGOS FINANCEIROS E OUTRAS DIVIDAS | | | 51.650,00 | | | 51.650,00 |
| 28.843.0000.0005.0000 | AMORTIZAÇÃO DA DÍVIDA CONTRATADA | | | 671.450,00 | | | 671.450,00 |
| 28 | 846 | OUTROS ENCARGOS ESPECIAIS | | 676.615,00 | | | 676.615,00 |
| 28 | 846 | 0000 | OPERAÇÕES ESPECIAIS | 676.615,00 | | | 676.615,00 |
| 28.846.0000.0002.0000 | CUMPRIMENTO DE PRECATÓRIOS | | | 5.165,00 | | | 5.165,00 |
| 28.846.0000.0003.0000 | ENCARGOS COM O PASEP | | | 671.450,00 | | | 671.450,00 |
| 99 | RESERVA DE CONTINGÊNCIA | | | 723.100,00 | | | 723.100,00 |
| 99 | 999 | RESERVA DE CONTINGÊNCIA | | 723.100,00 | | | 723.100,00 |
| 99 | 999 | 9999 | RESERVA DE CONTINGÊNCIA | 723.100,00 | | | 723.100,00 |
| 99.999.9999.9028.0000 | RESERVA DE CONTINGÊNCIA | | | 723.100,00 | | | 723.100,00 |
| TOTAL | | | | 2.122.815,00 | 19.662.509,22 | 27.500.793,43 | 49.286.117,65 |

**PREF. MUN. DE OURILANDIA DO NORTE**

AV. DAS NAÇÕES - CNPJ:22980643/0001-81

Orçamento Programa - Exercício de 2023

Anexo 06

Page 7

PROGRAMA DE TRABALHO

(Inc.II, § 2º, Art.2º)

| 02 PODER EXECUTIVO | | | | | |
|---|--|-------------------|-------------------|-------------------|---------------------|
| 09 FUNDO MUN. DE HAB. DE INTERESSE SOCIAL - FHIS | | | | | |
| Código | Especificação | Operação Especial | Projetos | Atividades | T o t a l |
| 16 | HABITAÇÃO | | 519.005,99 | 900.052,30 | 1.419.058,29 |
| 16 | 122 ADMINISTRAÇÃO GERAL | | 51.650,00 | 331.732,30 | 383.382,30 |
| 16 | 122 0002 ORGANIZAÇÃO E MODERNIZAÇÃO ADMINISTRATIVA | | | 331.732,30 | 331.732,30 |
| 16.122.0002.2135.0000 | MANUTENÇÃO DA SECRETARIA MUNICIPAL DE HABITAÇÃO | | | 331.732,30 | 331.732,30 |
| 16 | 122 0010 MORADIA PARA TODOS | | 51.650,00 | | 51.650,00 |
| 16.122.0010.1056.0000 | AQUISIÇÃO DE EQUIPAMENTO E MAT. PERMANENTE - FMHIS | | 51.650,00 | | 51.650,00 |
| 16 | 482 HABITAÇÃO URBANA | | 467.355,99 | 568.320,00 | 1.035.675,99 |
| 16 | 482 0010 MORADIA PARA TODOS | | 467.355,99 | 568.320,00 | 1.035.675,99 |
| 16.482.0010.1078.0000 | AQ. DE ÁREAS P/ HABITAÇÃO DE INTERESSE SOCIAL | | 120.000,00 | | 120.000,00 |
| 16.482.0010.1139.0000 | CONST. DE MORADIAS A FAMILIAS DE BAIXA RENDA | | 347.355,99 | | 347.355,99 |
| 16.482.0010.2134.0000 | MANUTENÇÃO DO FUNDO DE HABITAÇÃO DE INTERESSE SOCIAL | | | 41.320,00 | 41.320,00 |
| 16.482.0010.2416.0000 | REFORMA DE MORADIAS "MINHA CASA PRONTA" | | | 527.000,00 | 527.000,00 |
| TOTAL | | 0,00 | 519.005,99 | 900.052,30 | 1.419.058,29 |

**PREF. MUN. DE OURILANDIA DO NORTE**

AV. DAS NAÇÕES - CNPJ:22980643/0001-81

Orçamento Programa - Exercício de 2023

Anexo 06

Page 8

PROGRAMA DE TRABALHO

(Inc.II, § 2º, Art.2º)

| 02 PODER EXECUTIVO | | | | | |
|--------------------------------------|---|-------------------|--------------|--------------|---------------|
| 12 FUNDO MUNICIPAL DE EDUCAÇÃO - FME | | | | | |
| Código | Especificação | Operação Especial | Projetos | Atividades | T o t a l |
| 12 | EDUCAÇÃO | | 6.304.880,00 | 9.527.889,11 | 15.832.769,11 |
| 12 | 122 ADMINISTRAÇÃO GERAL | | 1.823.100,00 | 5.795.479,13 | 7.618.579,13 |
| 12 | 122 0004 EDUCAÇÃO 5.0 | | 1.823.100,00 | 5.795.479,13 | 7.618.579,13 |
| 12.122.0004.1021.0000 | AQ. EQUIP. MAT. PERMANENTE P/ FME | | 645.281,51 | | 645.281,51 |
| 12.122.0004.1024.0000 | AQUISIÇÃO DE VEÍCULOS - FME | | 1.177.818,49 | | 1.177.818,49 |
| 12.122.0004.2035.0000 | MANUTENÇÃO DA SECRETARIA MUNICIPAL DE EDUCAÇÃO | | | 5.795.479,13 | 5.795.479,13 |
| 12 | 124 CONTROLE INTERNO | | | 10.330,00 | 10.330,00 |
| 12 | 124 0004 EDUCAÇÃO 5.0 | | | 10.330,00 | 10.330,00 |
| 12.124.0004.2045.0000 | MANUTENÇÃO DO CONSELHO MUNICIPAL DE EDUCAÇÃO | | | 10.330,00 | 10.330,00 |
| 12 | 128 FORMAÇÃO DE RECURSOS HUMANOS | | | 20.660,00 | 20.660,00 |
| 12 | 128 0004 EDUCAÇÃO 5.0 | | | 20.660,00 | 20.660,00 |
| 12.128.0004.2330.0000 | CAPACITAÇÃO DE SERVIDORES MUNICIPAIS - FME | | | 20.660,00 | 20.660,00 |
| 12 | 306 ALIMENTAÇÃO E NUTRIÇÃO | | | 878.050,00 | 878.050,00 |
| 12 | 306 0004 EDUCAÇÃO 5.0 | | | 878.050,00 | 878.050,00 |
| 12.306.0004.2031.0000 | ALIMENTAÇÃO ESCOLAR-PNAE/PNAI/PNAC/PEAE | | | 878.050,00 | 878.050,00 |
| 12 | 361 ENSINO FUNDAMENTAL | | 3.981.780,00 | 2.345.549,63 | 6.327.329,63 |
| 12 | 361 0004 EDUCAÇÃO 5.0 | | 3.981.780,00 | 2.345.549,63 | 6.327.329,63 |
| 12.361.0004.1020.0000 | REFORMA DE UN. ESCOLARES - Z. URBANA | | 1.154.950,00 | | 1.154.950,00 |
| 12.361.0004.1026.0000 | CONSTRUÇÃO DE UN. ESCOLARES-Z.URBANA | | 1.006.600,00 | | 1.006.600,00 |
| 12.361.0004.1027.0000 | CONSTRUÇÃO DE UN. ESCOLARES-Z. RURAL | | 103.300,00 | | 103.300,00 |
| 12.361.0004.1030.0000 | REFORMA DE UN. ESCOLARES - Z. RURAL | | 1.113.630,00 | | 1.113.630,00 |
| 12.361.0004.1087.0000 | AQUISIÇÃO/DESAPROPRIAÇÃO DE IMOVEIS | | 103.300,00 | | 103.300,00 |
| 12.361.0004.1141.0000 | REFORMA E ADAPTAÇÃO DA SEDE DA SEC. MUL DE EDUCAÇÃO | | 500.000,00 | | 500.000,00 |
| 12.361.0004.2034.0000 | TRANSPORTE ESCOLAR - PNATE | | | 258.250,00 | 258.250,00 |
| 12.361.0004.2036.0000 | MANUTENÇÃO DO SÁLARIO EDUCAÇÃO - QSE | | | 671.450,00 | 671.450,00 |
| 12.361.0004.2037.0000 | MANUTENÇÃO DO PDDE | | | 52.289,63 | 52.289,63 |
| 12.361.0004.2049.0000 | MANUTENÇÃO DA EDUCAÇÃO BÁSICA | | | 51.650,00 | 51.650,00 |
| 12.361.0004.2090.0000 | MANUT.DE OUTROS PROGRAMAS DE EDUCAÇÃO | | | 588.810,00 | 588.810,00 |
| 12.361.0004.2387.0000 | IMPLANTAÇÃO DA SUPERVISÃO ESCOLAR MILITAR E/OU ESCOLA CÍVIL MILITAR | | | 723.100,00 | 723.100,00 |
| 12 | 362 ENSINO MÉDIO | | 500.000,00 | 236.098,35 | 736.098,35 |
| 12 | 362 0004 EDUCAÇÃO 5.0 | | 500.000,00 | 236.098,35 | 736.098,35 |
| 12.362.0004.1140.0000 | REFORMA DA E. E. DE ENS. MÉDIO ROMILDO VELOSO | | 500.000,00 | | 500.000,00 |
| 12.362.0004.2047.0000 | TRANSPORTE ESCOLAR - ENSINO MÉDIO | | | 236.098,35 | 236.098,35 |
| 12 | 364 ENSINO SUPERIOR | | | 175.610,00 | 175.610,00 |
| 12 | 364 0004 EDUCAÇÃO 5.0 | | | 175.610,00 | 175.610,00 |
| 12.364.0004.2048.0000 | MANUT.DA CASA DO EST. UNIVERSITÁRIO. EM BELÉM | | | 72.310,00 | 72.310,00 |
| 12.364.0004.2330.0000 | CAPACITAÇÃO DE SERVIDORES MUNICIPAIS - FME | | | 103.300,00 | 103.300,00 |

**PREF. MUN. DE OURILANDIA DO NORTE**

AV. DAS NAÇÕES - CNPJ:22980643/0001-81

Orçamento Programa - Exercício de 2023

Anexo 06

Page 9

PROGRAMA DE TRABALHO

(Inc.II, § 2º, Art.2º)

02 PODER EXECUTIVO**12 FUNDO MUNICIPAL DE EDUCAÇÃO - FME**

| Código | Especificação | Operação Especial | Projetos | Atividades | T o t a l |
|-----------------------|--|-------------------|--------------|--------------|---------------|
| 12 365 | EDUCAÇÃO INFANTIL | | | 66.112,00 | 66.112,00 |
| 12 365 0004 | EDUCAÇÃO 5.0 | | | 66.112,00 | 66.112,00 |
| 12.365.0004.2049.0000 | MANUTENÇÃO DA EDUCAÇÃO BÁSICA | | | 40.287,00 | 40.287,00 |
| 12.365.0004.2368.0000 | AUXILIO E SUBVENÇÃO A ENTIDADES EDUCACIONAIS | | | 25.825,00 | 25.825,00 |
| TOTAL | | 0,00 | 6.304.880,00 | 9.527.889,11 | 15.832.769,11 |

**PREF. MUN. DE OURILANDIA DO NORTE**

AV. DAS NAÇÕES - CNPJ:22980643/0001-81

Orçamento Programa - Exercício de 2023

Anexo 06

Page 10

PROGRAMA DE TRABALHO

(Inc.II, § 2º, Art.2º)

| 02 PODER EXECUTIVO | | | | | |
|--|--|-------------------|---------------------|----------------------|----------------------|
| 13 FUNDEB - OURILANDIA DO NORTE | | | | | |
| Código | Especificação | Operação Especial | Projetos | Atividades | T o t a l |
| 12 | EDUCAÇÃO | | 6.594.560,76 | 37.310.769,81 | 43.905.330,57 |
| 12 | 361 ENSINO FUNDAMENTAL | | 2.877.904,02 | 21.358.094,81 | 24.235.998,83 |
| 12 | 361 0004 EDUCAÇÃO 5.0 | | 2.877.904,02 | 21.358.094,81 | 24.235.998,83 |
| 12.361.0004.1004.0000 | AQUIS. DE VEÍCULOS E UTILITÁRIOS ESCOLAR | | 1.016.500,00 | | 1.016.500,00 |
| 12.361.0004.1064.0000 | AQ. DE EQUIP. E MAT. PERMANENTE - FUNDEB | | 413.200,00 | | 413.200,00 |
| 12.361.0004.1129.0000 | REFORMA DE U. ESCOLARES - ENS. FUNDAMENTAL | | 621.804,02 | | 621.804,02 |
| 12.361.0004.1131.0000 | CONSTRUÇÃO DE UN. ESCOLARES - ENS. FUNDAMENTAL | | 826.400,00 | | 826.400,00 |
| 12.361.0004.2113.0000 | CAPACITAÇÃO DE PROFESSORES DA EDUCAÇÃO BÁSICA | | | 123.960,00 | 123.960,00 |
| 12.361.0004.2114.0000 | MANUT. FUNDEB FUNDAMENTAL - ADM | | | 2.066.000,00 | 2.066.000,00 |
| 12.361.0004.2115.0000 | MANUT. FUNDEB FUNDAMENTAL - MAG | | | 19.168.134,81 | 19.168.134,81 |
| 12 | 365 EDUCAÇÃO INFANTIL | | 3.716.656,74 | 15.410.350,02 | 19.127.006,76 |
| 12 | 365 0004 EDUCAÇÃO 5.0 | | 3.716.656,74 | 15.410.350,02 | 19.127.006,76 |
| 12.365.0004.1064.0000 | AQ. DE EQUIP. E MAT. PERMANENTE - FUNDEB | | 1.182.621,88 | | 1.182.621,88 |
| 12.365.0004.1128.0000 | REFORMA DE UN. ESCOLARES - ENS. INFANTIL | | 1.500.828,26 | | 1.500.828,26 |
| 12.365.0004.1130.0000 | CONSTRUÇÃO DE UN. ESCOLARES- ENS. INFANTIL | | 1.033.206,60 | | 1.033.206,60 |
| 12.365.0004.2116.0000 | MANUT. FUNDEB INFANTIL - ADM | | | 1.955.262,63 | 1.955.262,63 |
| 12.365.0004.2117.0000 | MANUT. FUNDEB INFANTIL - MAG | | | 13.455.087,39 | 13.455.087,39 |
| 12 | 366 EDUCAÇÃO DE JOVENS E ADULTOS | | | 542.324,98 | 542.324,98 |
| 12 | 366 0004 EDUCAÇÃO 5.0 | | | 542.324,98 | 542.324,98 |
| 12.366.0004.2118.0000 | MANUT. FUNDEB SUPLETIVO - ADM | | | 25.824,99 | 25.824,99 |
| 12.366.0004.2119.0000 | MANUT. FUNDEB SUPLETIVO-MAG | | | 516.499,99 | 516.499,99 |
| TOTAL | | 0,00 | 6.594.560,76 | 37.310.769,81 | 43.905.330,57 |

**PREF. MUN. DE OURILANDIA DO NORTE**

AV. DAS NAÇÕES - CNPJ:22980643/0001-81

Orçamento Programa - Exercício de 2023

Anexo 06

Page 11

PROGRAMA DE TRABALHO

(Inc.II, § 2º, Art.2º)

| 02 PODER EXECUTIVO | | | | | |
|-----------------------------------|---|---------------------------------------|--------------|---------------|---------------|
| 14 FUNDO MUNICIPAL DE SAÚDE - FMS | | | | | |
| Código | Especificação | Operação Especial | Projetos | Atividades | T o t a l |
| 10 | SAÚDE | | 5.764.408,96 | 26.633.075,03 | 32.397.483,99 |
| 10 | 124 | CONTROLE INTERNO | | 20.660,00 | 20.660,00 |
| 10 | 124 | 0003 MAIS SAÚDE - CIDADE SAUDÁVEL | | 20.660,00 | 20.660,00 |
| 10.124.0003.2058.0000 | MANUTENÇÃO DO CONSELHO MUNICIPAL DE SAÚDE | | | 20.660,00 | 20.660,00 |
| 10 | 301 | ATENÇÃO BÁSICA | 2.407.158,96 | 12.784.530,95 | 15.191.689,91 |
| 10 | 301 | 0003 MAIS SAÚDE - CIDADE SAUDÁVEL | 2.407.158,96 | 12.784.530,95 | 15.191.689,91 |
| 10.301.0003.1028.0000 | CONSTRUÇÃO E REFORMA DE UNIDADES DE SAÚDE | | 774.750,00 | | 774.750,00 |
| 10.301.0003.1032.0000 | ESTRUTURAÇÃO DA REDE DE SERV. DE ABS | | 316.500,00 | | 316.500,00 |
| 10.301.0003.1034.0000 | PROG. REQUALIFICAÇÃO DE UBS - AMPLIAÇÃO | | 485.778,96 | | 485.778,96 |
| 10.301.0003.1037.0000 | AQ. DE VEÍCULOS, UNIDADE MÓVEL - SMS | | 361.550,00 | | 361.550,00 |
| 10.301.0003.1051.0000 | REFORMA DA SEC. MUN. DE SAÚDE | | 334.290,00 | | 334.290,00 |
| 10.301.0003.1053.0000 | AQ. DE EQUIP. MAT. PERMANENTES - FMS/SMS | | 134.290,00 | | 134.290,00 |
| 10.301.0003.2060.0000 | MANUTENÇÃO DA SECRETARIA MUNICIPAL DE SAÚDE/FMS | | | 4.786.424,57 | 4.786.424,57 |
| 10.301.0003.2061.0000 | REALIZAÇÃO DA CONFERENCIA MUNICIPAL DE SAÚDE | | | 30.990,00 | 30.990,00 |
| 10.301.0003.2066.0000 | APS - AÇÕES ESTRATÉGICAS | | | 1.558.228,85 | 1.558.228,85 |
| 10.301.0003.2067.0000 | APS - CAPITAÇÃO PONDERADA | | | 3.435.311,53 | 3.435.311,53 |
| 10.301.0003.2068.0000 | GESTÃO DO SUS | | | 12.396,00 | 12.396,00 |
| 10.301.0003.2201.0000 | APS - AGENTE COMUNITÁRIO DE SAÚDE | | | 1.053.660,00 | 1.053.660,00 |
| 10.301.0003.2202.0000 | APS - DESEMPENHO | | | 1.487.520,00 | 1.487.520,00 |
| 10.301.0003.2417.0000 | APS - PROGRAMA DE INFORMATIZAÇÃO | | | 120.000,00 | 120.000,00 |
| 10.301.0003.2418.0000 | APS - INCREMENTO TEMPORÁRIO | | | 300.000,00 | 300.000,00 |
| 10 | 302 | ASSISTÊNCIA HOSPITALAR E AMBULATORIAL | 3.357.250,00 | 10.675.168,08 | 14.032.418,08 |
| 10 | 302 | 0003 MAIS SAÚDE - CIDADE SAUDÁVEL | 3.357.250,00 | 10.675.168,08 | 14.032.418,08 |
| 10.302.0003.1090.0000 | CONSTRUÇÃO E AMPLIAÇÃO DO HOSPITAL MUNICIPAL | | 2.066.000,00 | | 2.066.000,00 |
| 10.302.0003.1093.0000 | CONSTRUÇÃO DA MATERNIDADE MUNICIPAL | | 929.700,00 | | 929.700,00 |
| 10.302.0003.1132.0000 | AQUISIÇÃO DE AMBULÂNCIA - MAC | | 361.550,00 | | 361.550,00 |
| 10.302.0003.2069.0000 | AÇÕES ESTRATEGICAS E COMPENSAÇÃO-FAEC | | | 51.650,00 | 51.650,00 |
| 10.302.0003.2071.0000 | MAC - ATENÇÃO DE MÉDIA ALTA COMPLEXIDADE AMBUL. E HOSP. | | | 8.731.190,64 | 8.731.190,64 |
| 10.302.0003.2072.0000 | MANUTENÇÃO DAS ATIVIDADES DO HOSPITAL MUNICIPAL | | | 783.051,49 | 783.051,49 |
| 10.302.0003.2203.0000 | MAC - MANUTENÇÃO DO SAMU 192 | | | 340.890,00 | 340.890,00 |
| 10.302.0003.2366.0000 | HOSPITAL DE AMOR BARRETOS | | | 10.330,00 | 10.330,00 |
| 10.302.0003.2382.0000 | MANUTENÇÃO DE CENTRAL DE REGULAÇÃO/TFD | | | 508.055,95 | 508.055,95 |
| 10.302.0003.2419.0000 | MAC - INCREMENTO TEMPORÁRIO | | | 250.000,00 | 250.000,00 |
| 10 | 303 | SUPORTE PROFILÁTICO E TERAPÊUTICO | | 727.232,00 | 727.232,00 |
| 10 | 303 | 0003 MAIS SAÚDE - CIDADE SAUDÁVEL | | 727.232,00 | 727.232,00 |
| 10.303.0003.2070.0000 | ASSISTÊNCIA FARMACÉUTICA | | | 727.232,00 | 727.232,00 |
| 10 | 304 | VIGILÂNCIA SANITÁRIA | | 1.735.440,00 | 1.735.440,00 |

**PREF. MUN. DE OURILANDIA DO NORTE**

AV. DAS NAÇÕES - CNPJ:22980643/0001-81

Orçamento Programa - Exercício de 2023

Anexo 06

Page 12

PROGRAMA DE TRABALHO

(Inc.II, § 2º, Art.2º)

| 02 | | PODER EXECUTIVO | | | | | | | | |
|-----------------------|-----|--------------------------------|--|--|--|-------------------|--------------|---------------|---------------|--|
| 14 | | FUNDO MUNICIPAL DE SAÚDE - FMS | | | | | | | | |
| Código | | | | | Especificação | Operação Especial | Projetos | Atividades | T o t a l | |
| 10 | 304 | 0003 | | | MAIS SAÚDE - CIDADE SAUDÁVEL | | | 1.735.440,00 | 1.735.440,00 | |
| 10.304.0003.2204.0000 | | | | | MANUTENÇÃO DE VIGILÂNCIA EM SAÚDE DESPESAS DIVERSAS | | | 1.425.540,00 | 1.425.540,00 | |
| 10.304.0003.2332.0000 | | | | | MANUTENÇÃO DE VIGILÂNCIA SANITÁRIA | | | 309.900,00 | 309.900,00 | |
| 10 | 305 | | | | VIGILÂNCIA EPIDEMIOLÓGICA | | | 690.044,00 | 690.044,00 | |
| 10 | 305 | 0003 | | | MAIS SAÚDE - CIDADE SAUDÁVEL | | | 690.044,00 | 690.044,00 | |
| 10.305.0003.2073.0000 | | | | | MANUTENÇÃO DE VIGILÂNCIA EM SAÚDE COMBATE A ENDEMIAS | | | 690.044,00 | 690.044,00 | |
| TOTAL | | | | | | 0,00 | 5.764.408,96 | 26.633.075,03 | 32.397.483,99 | |

**PREF. MUN. DE OURILANDIA DO NORTE**

AV. DAS NAÇÕES - CNPJ:22980643/0001-81

Orçamento Programa - Exercício de 2023

Anexo 06

Page 13

PROGRAMA DE TRABALHO

(Inc.II, § 2º, Art.2º)

02 PODER EXECUTIVO**15 FUNDO MUNICIPAL DE ASSISTÊNCIA SOCIAL**

| Código | Especificação | Operação Especial | Projetos | Atividades | T o t a l |
|-----------------------|--|-------------------|----------|--------------|--------------|
| 08 | ASSISTÊNCIA SOCIAL | | | 6.382.681,50 | 6.382.681,50 |
| 08 | 122 ADMINISTRAÇÃO GERAL | | | 2.041.500,00 | 2.041.500,00 |
| 08 | 122 0005 ASSISTÊNCIA E DESENVOLVIMENTO SOCIAL | | | 2.041.500,00 | 2.041.500,00 |
| 08.122.0005.2075.0000 | MANUTENÇÃO DA SEC. MUN. TRABALHO PROMOÇÃO SOCIAL | | | 2.041.500,00 | 2.041.500,00 |
| 08 | 243 ASSISTÊNCIA À CRIANÇA E AO ADOLESCENTE | | | 728.500,00 | 728.500,00 |
| 08 | 243 0005 ASSISTÊNCIA E DESENVOLVIMENTO SOCIAL | | | 728.500,00 | 728.500,00 |
| 08.243.0005.2080.0000 | GESTÃO E MANUT. PROG. PRIMEIRA INFª NO SUAS - CRIANÇA FELIZ | | | 483.500,00 | 483.500,00 |
| 08.243.0005.2081.0000 | APOIO A ORGANIZAÇÃO E GESTÃO DO SUAS-IGDSUAS | | | 67.000,00 | 67.000,00 |
| 08.243.0005.2083.0000 | MANUT. DO BLOCO DE GESTÃO DO PROG. AUX. BRASIL E CAD. ÚNICO - IGD-PAB | | | 178.000,00 | 178.000,00 |
| 08 | 244 ASSISTÊNCIA COMUNITÁRIA | | | 3.452.681,50 | 3.452.681,50 |
| 08 | 244 0005 ASSISTÊNCIA E DESENVOLVIMENTO SOCIAL | | | 3.452.681,50 | 3.452.681,50 |
| 08.244.0005.2078.0000 | GESTÃO E MANUT. DA OFERTA DE PROTEÇÃO SOCIAL BÁSICA- BL PSB | | | 1.397.000,00 | 1.397.000,00 |
| 08.244.0005.2079.0000 | GESTÃO E MANUT. DA OFERTA DA PROT. SOC. ESP. DE MÉDIA E ALTA COMPLEXIDADE - BL PSE/MAC | | | 830.681,50 | 830.681,50 |
| 08.244.0005.2082.0000 | GESTÃO E MANUTENÇÃO DE BENEFÍCIOS EVENTUAIS - BE | | | 500.000,00 | 500.000,00 |
| 08.244.0005.2367.0000 | GESTÃO E MANUTENÇÃO DOS PROGRAMAS SOCIAIS (FOGO NA PANELA E PANELA CHEIA) | | | 500.000,00 | 500.000,00 |
| 08.244.0005.2395.0000 | GESTÃO E MANUTENÇÃO DO PROGRAMA BPC NA ESCOLA | | | 10.000,00 | 10.000,00 |
| 08.244.0005.2396.0000 | APOIO E FORTALECIMENTO AO EXERCÍCIO DO CONTROLE SOCIAL - CMAS | | | 50.000,00 | 50.000,00 |
| 08.244.0005.2400.0000 | CELEBRAÇÃO DE PARCERIAS COM ORGANIZAÇÕES GORVENAMENTAIS E NÃO GORVENAMENTAIS | | | 165.000,00 | 165.000,00 |
| 08 | 334 FOMENTO AO TRABALHO | | | 160.000,00 | 160.000,00 |
| 08 | 334 0005 ASSISTÊNCIA E DESENVOLVIMENTO SOCIAL | | | 160.000,00 | 160.000,00 |
| 08.334.0005.2369.0000 | GESTÃO E MANUTENÇÃO DE AÇÕES DA POLÍTICA DE TRABALHO, EMPREGO E RENDA | | | 160.000,00 | 160.000,00 |
| TOTAL | | 0,00 | 0,00 | 6.382.681,50 | 6.382.681,50 |

**PREF. MUN. DE OURILANDIA DO NORTE**

AV. DAS NAÇÕES - CNPJ:22980643/0001-81

Orçamento Programa - Exercício de 2023
Anexo 06
Page 14**PROGRAMA DE TRABALHO**

(Inc.II, § 2º, Art.2º)

| 02 PODER EXECUTIVO | | | | | |
|---|--|-------------------|------------|--------------|--------------|
| 16 FUNDO M. DE MEIO AMBIENTE/SECRETARIA | | | | | |
| Código | Especificação | Operação Especial | Projetos | Atividades | T o t a l |
| 18 | GESTÃO AMBIENTAL | | 423.530,00 | 3.497.609,35 | 3.921.139,35 |
| 18 | 122 ADMINISTRAÇÃO GERAL | | 82.640,00 | 1.142.148,59 | 1.224.788,59 |
| 18 | 122 0013 OURILÂNDIA VIVA | | 82.640,00 | 1.142.148,59 | 1.224.788,59 |
| 18.122.0013.1127.0000 | AQUISIÇÃO DE EQUIPAMENTO E MAT. PERMANENTES | | 82.640,00 | | 82.640,00 |
| 18.122.0013.2096.0000 | MANUT.DA SEC. MUN. DE MEIO AMBIENTE/FMMA | | | 1.142.148,59 | 1.142.148,59 |
| 18 | 124 CONTROLE INTERNO | | | 51.650,03 | 51.650,03 |
| 18 | 124 0002 ORGANIZAÇÃO E MODERNIZAÇÃO ADMINISTRATIVA | | | 51.650,03 | 51.650,03 |
| 18.124.0002.2370.0000 | MANUTENÇÃO DO CONSELHO MUN. DE MEIO AMBIENTE | | | 51.650,03 | 51.650,03 |
| 18 | 452 SERVIÇOS URBANOS | | | 1.859.400,00 | 1.859.400,00 |
| 18 | 452 0013 OURILÂNDIA VIVA | | | 1.859.400,00 | 1.859.400,00 |
| 18.452.0013.2137.0000 | MANUTENÇÃO DOS SERVIÇOS DE LIMPEZA PÚBLICA | | | 1.859.400,00 | 1.859.400,00 |
| 18 | 541 PRESERVAÇÃO E CONSERVAÇÃO AMBIENTAL | | 340.890,00 | 444.410,73 | 785.300,73 |
| 18 | 541 0002 ORGANIZAÇÃO E MODERNIZAÇÃO ADMINISTRATIVA | | 30.990,00 | 51.650,00 | 82.640,00 |
| 18.541.0002.1080.0000 | AÇÕES DE MEIO AMBIENTE E SUSTENTABILIDADE - INVESTIMENTO | | 30.990,00 | | 30.990,00 |
| 18.541.0002.2371.0000 | AÇÕES DE MEIO AMBIENTE E SUSTENTABILIDADE - CUSTEIO | | | 51.650,00 | 51.650,00 |
| 18 | 541 0007 NOVOS CAMINHOS | | 41.320,00 | 57.331,50 | 98.651,50 |
| 18.541.0007.1059.0000 | ARBORIZAÇÃO DOS ESPAÇOS PÚBLICOS | | 41.320,00 | | 41.320,00 |
| 18.541.0007.2098.0000 | ZONEAMENTO ECONÔMICO ECOLÓGICO | | | 57.331,50 | 57.331,50 |
| 18 | 541 0013 OURILÂNDIA VIVA | | 268.580,00 | 335.429,23 | 604.009,23 |
| 18.541.0013.1081.0000 | DESAPROPRIAÇÃO DE AREAS DE RISCO | | 154.950,00 | | 154.950,00 |
| 18.541.0013.1088.0000 | REFORMA E/OU AMPLIAÇÃO DA SEC. MUL. DE MEIO AMBIENTE | | 113.630,00 | | 113.630,00 |
| 18.541.0013.2335.0000 | IMPLANTAÇÃO DE PARCERIAS COM COOPERATIVAS E ASSOCIAÇÕES | | | 154.950,00 | 154.950,00 |
| 18.541.0013.2336.0000 | AÇÕES DE COMBATE A INCENDIOS | | | 180.479,23 | 180.479,23 |
| TOTAL | | 0,00 | 423.530,00 | 3.497.609,35 | 3.921.139,35 |

**PREF. MUN. DE OURILANDIA DO NORTE**

AV. DAS NAÇÕES - CNPJ:22980643/0001-81

Orçamento Programa - Exercício de 2023

Anexo 06

Page 15

PROGRAMA DE TRABALHO

(Inc.II, § 2º, Art.2º)

02 PODER EXECUTIVO**17 FUNDO MUNICIPAL DOS DIREITOS DA CRIANÇA E DO ADOLESCENTE**

| Código | Especificação | Operação Especial | Projetos | Atividades | T o t a l |
|-----------------------|--|-------------------|-------------------|---------------------|---------------------|
| 08 | ASSISTÊNCIA SOCIAL | | | 1.395.000,00 | 1.395.000,00 |
| 08 | 243 ASSISTÊNCIA À CRIANÇA E AO ADOLESCENTE | | | 1.395.000,00 | 1.395.000,00 |
| 08 | 243 0012 INFÂNCIA E JUVENTUDE PROTEGIDAS | | | 1.395.000,00 | 1.395.000,00 |
| 08.243.0012.2378.0000 | IMPLANTAÇÃO E MANUTENÇÃO DO CICA | | | 1.295.000,00 | 1.295.000,00 |
| 08.243.0012.2393.0000 | CELEBRAÇÃO DE PARCERIAS COM ORGANIZAÇÕES GOVERNAMENTAIS E NÃO GOVERNAMENTAIS | | | 100.000,00 | 100.000,00 |
| 14 | DIREITOS DA CIDADANIA | | 230.000,00 | 655.000,00 | 885.000,00 |
| 14 | 243 ASSISTÊNCIA À CRIANÇA E AO ADOLESCENTE | | 230.000,00 | 590.000,00 | 820.000,00 |
| 14 | 243 0005 ASSISTÊNCIA E DESENVOLVIMENTO SOCIAL | | | 460.000,00 | 460.000,00 |
| 14.243.0005.2409.0000 | MANUTENÇÃO DAS AÇÕES CONSELHO TUTELAR | | | 460.000,00 | 460.000,00 |
| 14 | 243 0012 INFÂNCIA E JUVENTUDE PROTEGIDAS | | 230.000,00 | 130.000,00 | 360.000,00 |
| 14.243.0012.1136.0000 | CONSTRUÇÃO, REFORMA E MODERNIZAÇÃO DE ESPAÇO FÍSICOS | | 230.000,00 | | 230.000,00 |
| 14.243.0012.2402.0000 | REALIZAÇÃO DE CAMPANHAS E CAPACITAÇÕES | | | 130.000,00 | 130.000,00 |
| 14 | 422 DIREITOS INDIVIDUAIS, COLETIVOS E DIFUSOS | | | 65.000,00 | 65.000,00 |
| 14 | 422 0012 INFÂNCIA E JUVENTUDE PROTEGIDAS | | | 65.000,00 | 65.000,00 |
| 14.422.0012.2399.0000 | APOIO E FORTALECIMENTO AO EXERCÍCIO DO CONTROLE SOCIAL - CMDCA | | | 65.000,00 | 65.000,00 |
| TOTAL | | 0,00 | 230.000,00 | 2.050.000,00 | 2.280.000,00 |

**PREF. MUN. DE OURILANDIA DO NORTE**

AV. DAS NAÇÕES - CNPJ:22980643/0001-81

Orçamento Programa - Exercício de 2023

Anexo 06

Page 16

PROGRAMA DE TRABALHO

(Inc.II, § 2º, Art.2º)

| 02 PODER EXECUTIVO | | | | | |
|------------------------------------|--|-------------------|------------|--------------|--------------|
| 18 FUNDO MUNICIPAL DO IDOSO | | | | | |
| Código | Especificação | Operação Especial | Projetos | Atividades | T o t a l |
| 14 | DIREITOS DA CIDADANIA | | 400.000,00 | 1.180.000,00 | 1.580.000,00 |
| 14 | 122 ADMINISTRAÇÃO GERAL | | 400.000,00 | | 400.000,00 |
| 14 | 122 0015 PROMOÇÃO DOS DIREITOS DA POPULAÇÃO IDOSA | | 400.000,00 | | 400.000,00 |
| 14.122.0015.1137.0000 | CONSTRUÇÃO, REFORMA E MODERNIZAÇÃO DE ESPAÇO FÍSICOS | | 400.000,00 | | 400.000,00 |
| 14 | 241 ASSISTÊNCIA AO IDOSO | | | 1.144.000,00 | 1.144.000,00 |
| 14 | 241 0015 PROMOÇÃO DOS DIREITOS DA POPULAÇÃO IDOSA | | | 1.144.000,00 | 1.144.000,00 |
| 14.241.0015.2404.0000 | GESTÃO E MANUTENÇÃO DE AÇÕES EM DEFESA E PROTEÇÃO AOS IDOSOS | | | 55.000,00 | 55.000,00 |
| 14.241.0015.2405.0000 | CELEBRAÇÃO DE PARCERIAS COM ORGANIZAÇÕES GOVERNAMENTAIS E NÃO GOVERNAMENTAIS | | | 300.000,00 | 300.000,00 |
| 14.241.0015.2406.0000 | MANUTENÇÃO DO SERVIÇO DE ACOLHIMENTO INSTITUCIONAL PARA IDOSOS | | | 686.000,00 | 686.000,00 |
| 14.241.0015.2407.0000 | REALIZAÇÃO DE CAMPANHAS E CAPACITAÇÕES | | | 103.000,00 | 103.000,00 |
| 14 | 422 DIREITOS INDIVIDUAIS, COLETIVOS E DIFUSOS | | | 36.000,00 | 36.000,00 |
| 14 | 422 0015 PROMOÇÃO DOS DIREITOS DA POPULAÇÃO IDOSA | | | 36.000,00 | 36.000,00 |
| 14.422.0015.2403.0000 | APOIO E FORTALECIMENTO AO EXERCÍCIO DO CONTROLE SOCIAL - CONSELHO MUNICIPAL DO IDOSO | | | 36.000,00 | 36.000,00 |
| TOTAL | | 0,00 | 400.000,00 | 1.180.000,00 | 1.580.000,00 |

**PREF. MUN. DE OURILANDIA DO NORTE**

AV. DAS NAÇÕES - CNPJ:22980643/0001-81

Orçamento Programa - Exercício de 2023
Anexo 06
Page 17**PROGRAMA DE TRABALHO**

(Inc.II, § 2º, Art.2º)

| 02 PODER EXECUTIVO | | | | | |
|---|--|-------------------|---------------|----------------|----------------|
| 19 FUNDO MUNICIPAL DE SEGURANÇA PÚBLICA DE OURILÂNDIA | | | | | |
| Código | Especificação | Operação Especial | Projetos | Atividades | T o t a l |
| 04 | ADMINISTRAÇÃO | | | 149.785,00 | 149.785,00 |
| 04 | 182 DEFESA CIVIL | | | 149.785,00 | 149.785,00 |
| 04 | 182 0014 SEGURANÇA INTEGRADA | | | 149.785,00 | 149.785,00 |
| 04.182.0014.2205.0000 | MANUTENÇÃO DA DEFESA CIVIL | | | 149.785,00 | 149.785,00 |
| 06 | SEGURANÇA PÚBLICA | | 144.620,00 | 909.298,25 | 1.053.918,25 |
| 06 | 122 ADMINISTRAÇÃO GERAL | | 144.620,00 | 909.298,25 | 1.053.918,25 |
| 06 | 122 0014 SEGURANÇA INTEGRADA | | 144.620,00 | 909.298,25 | 1.053.918,25 |
| 06.122.0014.1044.0000 | AQUISIÇÃO DE VEÍCULOS | | 144.620,00 | | 144.620,00 |
| 06.122.0014.2143.0000 | MANUTENÇÃO DA JUNTA DO SERVIÇO MILITAR | | | 30.990,00 | 30.990,00 |
| 06.122.0014.2147.0000 | MANUTENÇÃO DO FUNDO MUNICIPAL DE SEGURANÇA PÚBLICA | | | 620.058,25 | 620.058,25 |
| 06.122.0014.2148.0000 | MANUT. DO CONSELHO MUN. DE SEGURANÇA PÚBLICA | | | 51.650,00 | 51.650,00 |
| 06.122.0014.2360.0000 | MANUT.DAS ATIVIDADES DE SEGURANÇA PÚBLICA | | | 206.600,00 | 206.600,00 |
| TOTAL | | 0,00 | 144.620,00 | 1.059.083,25 | 1.203.703,25 |
| TOTAL GERAL | | 2.832.315,00 | 40.450.514,93 | 121.041.453,78 | 164.324.283,71 |

JULIO CESAR

DAIREL:79801331291

Assinado de forma digital por
JULIO CESAR DAIREL:79801331291
Dados: 2022.11.07 15:25:22 -03'00'JÚLIO CESAR DAIREL
PREFEITO MUNICIPAL

**PREF. MUN. DE OURILANDIA DO NORTE**

AV. DAS NAÇÕES - CNPJ:22980643/0001-81

Orçamento Programa - Exercício de 2023

Anexo 07

Page 1

**PROGRAMA DE TRABALHO DO GOVERNO
DEMONSTRATIVO DE FUNÇÕES, SUBFUNÇÕES E PROGRAMAS
POR PROJETOS, ATIVIDADES E OPERAÇÕES ESPECIAIS**
(Inc.II, § 2º, Art.2º)

| Código | Especificação | Operação Especial | Projetos | Atividades | T o t a l |
|-----------------------|---|-------------------|------------|---------------|---------------|
| 01 | LEGISLATIVA | 709.500,00 | 407.000,00 | 4.999.500,00 | 6.116.000,00 |
| 01 | 031 AÇÃO LEGISLATIVA | 709.500,00 | 407.000,00 | 4.999.500,00 | 6.116.000,00 |
| 01 | 031 0001 ADMINISTRAÇÃO DO PODER LEGISLATIVO | 709.500,00 | 407.000,00 | 4.999.500,00 | 6.116.000,00 |
| 01.031.0001.0001.0000 | CONTRIBUIÇÃO INSS - EMPREGADOR CÂMARA MUNICIPAL | 709.500,00 | 0,00 | 0,00 | 709.500,00 |
| 01.031.0001.1001.0000 | AQUISIÇÃO DE EQUIPAMENTOS E MATERIAIS PERMANENTES - CM | 0,00 | 77.000,00 | 0,00 | 77.000,00 |
| 01.031.0001.1002.0000 | AQUISIÇÃO DE VEÍCULOS - CM | 0,00 | 242.000,00 | 0,00 | 242.000,00 |
| 01.031.0001.1013.0000 | REFORMA E AMPLIAÇÃO DE PREDIO DA CÂMARA MUNICIPAL | 0,00 | 88.000,00 | 0,00 | 88.000,00 |
| 01.031.0001.2001.0000 | REMUNERAÇÃO DOS AGENTES POLÍTICOS POR PARCELA ÚNICA | 0,00 | 0,00 | 1.452.000,00 | 1.452.000,00 |
| 01.031.0001.2005.0000 | MANUTENÇÃO DA CAMARA MUNICIPAL | 0,00 | 0,00 | 3.547.500,00 | 3.547.500,00 |
| 03 | ESSENCIAL À JUSTIÇA | 0,00 | 0,00 | 633.761,82 | 633.761,82 |
| 03 | 092 REPRESENTAÇÃO JUDICIAL E EXTRAJUDICIAL | 0,00 | 0,00 | 633.761,82 | 633.761,82 |
| 03 | 092 0002 ORGANIZAÇÃO E MODERNIZAÇÃO ADMINISTRATIVA | 0,00 | 0,00 | 633.761,82 | 633.761,82 |
| 03.092.0002.2149.0000 | MANUTENÇÃO DA PROCURADORIA DO MUNICÍPIO | 0,00 | 0,00 | 633.761,82 | 633.761,82 |
| 04 | ADMINISTRAÇÃO | 0,00 | 878.300,00 | 11.042.013,82 | 11.920.313,82 |
| 04 | 121 PLANEJAMENTO E ORÇAMENTO | 0,00 | 0,00 | 532.588,92 | 532.588,92 |
| 04 | 121 0002 ORGANIZAÇÃO E MODERNIZAÇÃO ADMINISTRATIVA | 0,00 | 0,00 | 532.588,92 | 532.588,92 |
| 04.121.0002.2131.0000 | MANUTENÇÃO DA SECRETARIA MUNICIPAL DE PLANEJAMENTO | 0,00 | 0,00 | 429.288,92 | 429.288,92 |
| 04.121.0002.2324.0000 | ELABORAÇÃO DE PROJETO BÁSICO E EXECUTIVO DE ENG. | 0,00 | 0,00 | 103.300,00 | 103.300,00 |
| 04 | 122 ADMINISTRAÇÃO GERAL | 0,00 | 775.000,00 | 7.794.656,65 | 8.569.656,65 |
| 04 | 122 0002 ORGANIZAÇÃO E MODERNIZAÇÃO ADMINISTRATIVA | 0,00 | 775.000,00 | 7.562.004,95 | 8.337.004,95 |
| 04.122.0002.1012.0000 | AQUISIÇÃO DE VEÍCULOS - GAB. PREFEITO | 0,00 | 125.000,00 | 0,00 | 125.000,00 |
| 04.122.0002.1052.0000 | DESAPROPRIAÇÃO/AQUISIÇÃO DE IMÓVEIS | 0,00 | 250.000,00 | 0,00 | 250.000,00 |
| 04.122.0002.1072.0000 | CONSTRUÇÃO E REFORMAS DE PRÉDIOS PÚBLICOS | 0,00 | 400.000,00 | 0,00 | 400.000,00 |
| 04.122.0002.2009.0000 | MANUTENCAO DA RESIDENCIA OFICIAL DO PREFEITO | 0,00 | 0,00 | 190.940,00 | 190.940,00 |
| 04.122.0002.2010.0000 | MANUTENCAO DO GABINETE DO PREFEITO | 0,00 | 0,00 | 2.270.941,52 | 2.270.941,52 |
| 04.122.0002.2011.0000 | CONTRIBUIÇÃO A ASSOCIAÇÃO DOS MUNICÍPIOS DO ARAGUAIA TOCANTINS-AMAT | 0,00 | 0,00 | 33.056,00 | 33.056,00 |
| 04.122.0002.2014.0000 | MANUTENÇÃO DA SECRETARIA MUNICIPAL DE ADMINISTRAÇÃO | 0,00 | 0,00 | 3.997.769,41 | 3.997.769,41 |
| 04.122.0002.2015.0000 | MANUTENÇÃO DA SUBPREFEITURA DO CAMPINHO | 0,00 | 0,00 | 516.643,02 | 516.643,02 |
| 04.122.0002.2094.0000 | REALIZAÇÃO DE EVENTOS E CAMPANHAS EDUCATIVAS | 0,00 | 0,00 | 20.660,00 | 20.660,00 |
| 04.122.0002.2152.0000 | MANUT. DA SECRETARIA MUN. DE CONSCIENTIZAÇÃO | 0,00 | 0,00 | 428.695,00 | 428.695,00 |
| 04.122.0002.2358.0000 | REALIZAÇÃO DE CONCURSO PÚBLICO | 0,00 | 0,00 | 103.300,00 | 103.300,00 |
| 04 | 122 0011 GOVERNO PARCEIRO | 0,00 | 0,00 | 232.651,70 | 232.651,70 |
| 04.122.0011.2040.0000 | APOIO A PARCERIAS PÚBLICO-PRIVADAS | 0,00 | 0,00 | 232.651,70 | 232.651,70 |
| 04 | 123 ADMINISTRAÇÃO FINANCEIRA | 0,00 | 0,00 | 1.078.897,93 | 1.078.897,93 |
| 04 | 123 0002 ORGANIZAÇÃO E MODERNIZAÇÃO ADMINISTRATIVA | 0,00 | 0,00 | 1.078.897,93 | 1.078.897,93 |
| 04.123.0002.2150.0000 | MANUTENÇÃO DA SEC. MUN. DE FINANÇAS | 0,00 | 0,00 | 1.078.897,93 | 1.078.897,93 |

**PREF. MUN. DE OURILANDIA DO NORTE**

AV. DAS NAÇÕES - CNPJ:22980643/0001-81

Orçamento Programa - Exercício de 2023

Anexo 07

Page 2

**PROGRAMA DE TRABALHO DO GOVERNO
DEMONSTRATIVO DE FUNÇÕES, SUBFUNÇÕES E PROGRAMAS
POR PROJETOS, ATIVIDADES E OPERAÇÕES ESPECIAIS**
(Inc.II, § 2º, Art.2º)

| Código | Especificação | Operação Especial | Projetos | Atividades | Total |
|-----------------------|---|--|------------|---------------|---------------|
| 04 | ADMINISTRAÇÃO | 0,00 | 878.300,00 | 11.042.013,82 | 11.920.313,82 |
| 04 | 124 | CONTROLE INTERNO | 0,00 | 294.570,00 | 294.570,00 |
| 04 | 124 | 0002 ORGANIZAÇÃO E MODERNIZAÇÃO ADMINISTRATIVA | 0,00 | 294.570,00 | 294.570,00 |
| 04.124.0002.2111.0000 | MANUTENÇÃO DAS ATIVIDADES DO CONTROLE INTERNO | 0,00 | 0,00 | 294.570,00 | 294.570,00 |
| 04 | 129 | ADMINISTRAÇÃO DE RECEITAS | 0,00 | 1.138.215,32 | 1.241.515,32 |
| 04 | 129 | 0002 ORGANIZAÇÃO E MODERNIZAÇÃO ADMINISTRATIVA | 0,00 | 1.138.215,32 | 1.241.515,32 |
| 04.129.0002.1010.0000 | CONSTRUÇÃO, REFORMA E AMPLIAÇÃO DA SEC. DE FAZENDA. | 0,00 | 103.300,00 | 0,00 | 103.300,00 |
| 04.129.0002.2019.0000 | MANUTENÇÃO DA SECRETÁRIA MUNICIPAL DA FAZENDA | 0,00 | 0,00 | 1.138.215,32 | 1.138.215,32 |
| 04 | 182 | DEFESA CIVIL | 0,00 | 149.785,00 | 149.785,00 |
| 04 | 182 | 0014 SEGURANÇA INTEGRADA | 0,00 | 149.785,00 | 149.785,00 |
| 04.182.0014.2205.0000 | MANUTENÇÃO DA DEFESA CIVIL | 0,00 | 0,00 | 149.785,00 | 149.785,00 |
| 04 | 695 | TURISMO | 0,00 | 53.300,00 | 53.300,00 |
| 04 | 695 | 0009 PROMOÇÃO DA CULTURA, ESPORTE, LAZER E TURISMO | 0,00 | 53.300,00 | 53.300,00 |
| 04.695.0009.2415.0000 | MANUTENÇÃO DE ATIVIDADES DE INCENTIVO AO TURISMO | 0,00 | 0,00 | 53.300,00 | 53.300,00 |
| 06 | SEGURANÇA PÚBLICA | 0,00 | 144.620,00 | 909.298,25 | 1.053.918,25 |
| 06 | 122 | ADMINISTRAÇÃO GERAL | 0,00 | 909.298,25 | 1.053.918,25 |
| 06 | 122 | 0014 SEGURANÇA INTEGRADA | 0,00 | 909.298,25 | 1.053.918,25 |
| 06.122.0014.1044.0000 | AQUISIÇÃO DE VEÍCULOS | 0,00 | 144.620,00 | 0,00 | 144.620,00 |
| 06.122.0014.2143.0000 | MANUTENÇÃO DA JUNTA DO SERVIÇO MILITAR | 0,00 | 0,00 | 30.990,00 | 30.990,00 |
| 06.122.0014.2147.0000 | MANUTENÇÃO DO FUNDO MUNICIPAL DE SEGURANÇA PÚBLICA | 0,00 | 0,00 | 620.058,25 | 620.058,25 |
| 06.122.0014.2148.0000 | MANUT. DO CONSELHO MUN. DE SEGURANÇA PÚBLICA | 0,00 | 0,00 | 51.650,00 | 51.650,00 |
| 06.122.0014.2360.0000 | MANUT.DAS ATIVIDADES DE SEGURANÇA PÚBLICA | 0,00 | 0,00 | 206.600,00 | 206.600,00 |
| 08 | ASSISTÊNCIA SOCIAL | 0,00 | 0,00 | 7.777.681,50 | 7.777.681,50 |
| 08 | 122 | ADMINISTRAÇÃO GERAL | 0,00 | 2.041.500,00 | 2.041.500,00 |
| 08 | 122 | 0005 ASSISTÊNCIA E DESENVOLVIMENTO SOCIAL | 0,00 | 2.041.500,00 | 2.041.500,00 |
| 08.122.0005.2075.0000 | MANUTENÇÃO DA SEC. MUN. TRABALHO PROMOÇÃO SOCIAL | 0,00 | 0,00 | 2.041.500,00 | 2.041.500,00 |
| 08 | 243 | ASSISTÊNCIA À CRIANÇA E AO ADOLESCENTE | 0,00 | 2.123.500,00 | 2.123.500,00 |
| 08 | 243 | 0005 ASSISTÊNCIA E DESENVOLVIMENTO SOCIAL | 0,00 | 728.500,00 | 728.500,00 |
| 08.243.0005.2080.0000 | GESTÃO E MANUT. PROG. PRIMEIRA INFª NO SUAS - CRIANÇA FELIZ | 0,00 | 0,00 | 483.500,00 | 483.500,00 |
| 08.243.0005.2081.0000 | APOIO A ORGANIZAÇÃO E GESTÃO DO SUAS- IGDSUAS | 0,00 | 0,00 | 67.000,00 | 67.000,00 |
| 08.243.0005.2083.0000 | MANUT. DO BLOCO DE GESTÃO DO PROG. AUX. BRASIL E CAD. ÚNICO - IGD-PAB | 0,00 | 0,00 | 178.000,00 | 178.000,00 |

**PREF. MUN. DE OURILANDIA DO NORTE**

AV. DAS NAÇÕES - CNPJ:22980643/0001-81

Orçamento Programa - Exercício de 2023

Anexo 07

Page 3

**PROGRAMA DE TRABALHO DO GOVERNO
DEMONSTRATIVO DE FUNÇÕES, SUBFUNÇÕES E PROGRAMAS
POR PROJETOS, ATIVIDADES E OPERAÇÕES ESPECIAIS**
(Inc.II, § 2º, Art.2º)

| Código | Especificação | Operação Especial | Projetos | Atividades | T o t a l |
|-----------------------|--|-------------------|--------------|---------------|---------------|
| 08 | ASSISTÊNCIA SOCIAL | 0,00 | 0,00 | 7.777.681,50 | 7.777.681,50 |
| 08 | 243 ASSISTÊNCIA À CRIANÇA E AO ADOLESCENTE | 0,00 | 0,00 | 2.123.500,00 | 2.123.500,00 |
| 08 | 243 0012 INFÂNCIA E JUVENTUDE PROTEGIDAS | 0,00 | 0,00 | 1.395.000,00 | 1.395.000,00 |
| 08.243.0012.2378.0000 | IMPLANTAÇÃO E MANUTENÇÃO DO CICA | 0,00 | 0,00 | 1.295.000,00 | 1.295.000,00 |
| 08.243.0012.2393.0000 | CELEBRAÇÃO DE PARCERIAS COM ORGANIZAÇÕES GOVERNAMENTAIS E NÃO GOVERNAMENTAIS | 0,00 | 0,00 | 100.000,00 | 100.000,00 |
| 08 | 244 ASSISTÊNCIA COMUNITÁRIA | 0,00 | 0,00 | 3.452.681,50 | 3.452.681,50 |
| 08 | 244 0005 ASSISTÊNCIA E DESENVOLVIMENTO SOCIAL | 0,00 | 0,00 | 3.452.681,50 | 3.452.681,50 |
| 08.244.0005.2078.0000 | GESTÃO E MANUT. DA OFERTA DE PROTEÇÃO SOCIAL BÁSICA- BL PSB | 0,00 | 0,00 | 1.397.000,00 | 1.397.000,00 |
| 08.244.0005.2079.0000 | GESTÃO E MANUT. DA OFERTA DA PROT. SOC. ESP. DE MÉDIA E ALTA COMPLEXIDADE - BL PSE/MAC | 0,00 | 0,00 | 830.681,50 | 830.681,50 |
| 08.244.0005.2082.0000 | GESTÃO E MANUTENÇÃO DE BENEFÍCIOS EVENTUAIS - BE | 0,00 | 0,00 | 500.000,00 | 500.000,00 |
| 08.244.0005.2367.0000 | GESTÃO E MANUTENÇÃO DOS PROGRAMAS SOCIAIS (FOGO NA PANELA E PANELA CHEIA) | 0,00 | 0,00 | 500.000,00 | 500.000,00 |
| 08.244.0005.2395.0000 | GESTÃO E MANUTENÇÃO DO PROGRAMA BPC NA ESCOLA | 0,00 | 0,00 | 10.000,00 | 10.000,00 |
| 08.244.0005.2396.0000 | APOIO E FORTALECIMENTO AO EXERCÍCIO DO CONTROLE SOCIAL - CMAS | 0,00 | 0,00 | 50.000,00 | 50.000,00 |
| 08.244.0005.2400.0000 | CELEBRAÇÃO DE PARCERIAS COM ORGANIZAÇÕES GOVERNAMENTAIS E NÃO GOVERNAMENTAIS | 0,00 | 0,00 | 165.000,00 | 165.000,00 |
| 08 | 334 FOMENTO AO TRABALHO | 0,00 | 0,00 | 160.000,00 | 160.000,00 |
| 08 | 334 0005 ASSISTÊNCIA E DESENVOLVIMENTO SOCIAL | 0,00 | 0,00 | 160.000,00 | 160.000,00 |
| 08.334.0005.2369.0000 | GESTÃO E MANUTENÇÃO DE AÇÕES DA POLÍTICA DE TRABALHO, EMPREGO E RENDA | 0,00 | 0,00 | 160.000,00 | 160.000,00 |
| 10 | SAÚDE | 0,00 | 5.764.408,96 | 26.633.075,03 | 32.397.483,99 |
| 10 | 124 CONTROLE INTERNO | 0,00 | 0,00 | 20.660,00 | 20.660,00 |
| 10 | 124 0003 MAIS SAÚDE - CIDADE SAUDÁVEL | 0,00 | 0,00 | 20.660,00 | 20.660,00 |
| 10.124.0003.2058.0000 | MANUTENÇÃO DO CONSELHO MUNICIPAL DE SAÚDE | 0,00 | 0,00 | 20.660,00 | 20.660,00 |
| 10 | 301 ATENÇÃO BÁSICA | 0,00 | 2.407.158,96 | 12.784.530,95 | 15.191.689,91 |
| 10 | 301 0003 MAIS SAÚDE - CIDADE SAUDÁVEL | 0,00 | 2.407.158,96 | 12.784.530,95 | 15.191.689,91 |
| 10.301.0003.1028.0000 | CONSTRUÇÃO E REFORMA DE UNIDADES DE SAÚDE | 0,00 | 774.750,00 | 0,00 | 774.750,00 |
| 10.301.0003.1032.0000 | ESTRUTURAÇÃO DA REDE DE SERV. DE ABS | 0,00 | 316.500,00 | 0,00 | 316.500,00 |
| 10.301.0003.1034.0000 | PROG. REQUALIFICAÇÃO DE UBS - AMPLIAÇÃO | 0,00 | 485.778,96 | 0,00 | 485.778,96 |
| 10.301.0003.1037.0000 | AQ. DE VEÍCULOS, UNIDADE MÓVEL - SMS | 0,00 | 361.550,00 | 0,00 | 361.550,00 |
| 10.301.0003.1051.0000 | REFORMA DA SEC. MUN. DE SAÚDE | 0,00 | 334.290,00 | 0,00 | 334.290,00 |
| 10.301.0003.1053.0000 | AQ. DE EQUIP. MAT. PERMANENTES - FMS/SMS | 0,00 | 134.290,00 | 0,00 | 134.290,00 |
| 10.301.0003.2060.0000 | MANUTENÇÃO DA SECRETARIA MUNICIPAL DE SAÚDE/FMS | 0,00 | 0,00 | 4.786.424,57 | 4.786.424,57 |
| 10.301.0003.2061.0000 | REALIZAÇÃO DA CONFERÊNCIA MUNICIPAL DE SAÚDE | 0,00 | 0,00 | 30.990,00 | 30.990,00 |
| 10.301.0003.2066.0000 | APS - AÇÕES ESTRATÉGICAS | 0,00 | 0,00 | 1.558.228,85 | 1.558.228,85 |
| 10.301.0003.2067.0000 | APS - CAPITAÇÃO PONDERADA | 0,00 | 0,00 | 3.435.311,53 | 3.435.311,53 |
| 10.301.0003.2068.0000 | GESTÃO DO SUS | 0,00 | 0,00 | 12.396,00 | 12.396,00 |
| 10.301.0003.2201.0000 | APS - AGENTE COMUNITÁRIO DE SAÚDE | 0,00 | 0,00 | 1.053.660,00 | 1.053.660,00 |
| 10.301.0003.2202.0000 | APS - DESEMPENHO | 0,00 | 0,00 | 1.487.520,00 | 1.487.520,00 |
| 10.301.0003.2417.0000 | APS - PROGRAMA DE INFORMATIZAÇÃO | 0,00 | 0,00 | 120.000,00 | 120.000,00 |
| 10.301.0003.2418.0000 | APS - INCREMENTO TEMPORÁRIO | 0,00 | 0,00 | 300.000,00 | 300.000,00 |

**PREF. MUN. DE OURILANDIA DO NORTE**

AV. DAS NAÇÕES - CNPJ:22980643/0001-81

Orçamento Programa - Exercício de 2023

Anexo 07

Page 4

**PROGRAMA DE TRABALHO DO GOVERNO
DEMONSTRATIVO DE FUNÇÕES, SUBFUNÇÕES E PROGRAMAS
POR PROJETOS, ATIVIDADES E OPERAÇÕES ESPECIAIS**
(Inc.II, § 2º, Art.2º)

| Código | Especificação | Operação Especial | Projetos | Atividades | T o t a l |
|-----------------------|---|-------------------|---------------|---------------|---------------|
| 10 | SAÚDE | 0,00 | 5.764.408,96 | 26.633.075,03 | 32.397.483,99 |
| 10 | 302 ASSISTÊNCIA HOSPITALAR E AMBULATORIAL | 0,00 | 3.357.250,00 | 10.675.168,08 | 14.032.418,08 |
| 10 | 302 0003 MAIS SAÚDE - CIDADE SAUDÁVEL | 0,00 | 3.357.250,00 | 10.675.168,08 | 14.032.418,08 |
| 10.302.0003.1090.0000 | CONSTRUÇÃO E AMPLIAÇÃO DO HOSPITAL MUNICIPAL | 0,00 | 2.066.000,00 | 0,00 | 2.066.000,00 |
| 10.302.0003.1093.0000 | CONSTRUÇÃO DA MATERNIDADE MUNICIPAL | 0,00 | 929.700,00 | 0,00 | 929.700,00 |
| 10.302.0003.1132.0000 | AQUISIÇÃO DE AMBULÂNCIA - MAC | 0,00 | 361.550,00 | 0,00 | 361.550,00 |
| 10.302.0003.2069.0000 | AÇÕES ESTRATEGICAS E COMPENSAÇÃO-FAEC | 0,00 | 0,00 | 51.650,00 | 51.650,00 |
| 10.302.0003.2071.0000 | MAC - ATENÇÃO DE MÉDIA ALTA COMPLEXIDADE AMBUL. E HOSP. | 0,00 | 0,00 | 8.731.190,64 | 8.731.190,64 |
| 10.302.0003.2072.0000 | MANUTENÇÃO DAS ATIVIDADES DO HOSPITAL MUNICIPAL | 0,00 | 0,00 | 783.051,49 | 783.051,49 |
| 10.302.0003.2203.0000 | MAC - MANUTENÇÃO DO SAMU 192 | 0,00 | 0,00 | 340.890,00 | 340.890,00 |
| 10.302.0003.2366.0000 | HOSPITAL DE AMOR BARRETOS | 0,00 | 0,00 | 10.330,00 | 10.330,00 |
| 10.302.0003.2382.0000 | MANUTENÇÃO DE CENTRAL DE REGULAÇÃO/TFD | 0,00 | 0,00 | 508.055,95 | 508.055,95 |
| 10.302.0003.2419.0000 | MAC - INCREMENTO TEMPORÁRIO | 0,00 | 0,00 | 250.000,00 | 250.000,00 |
| 10 | 303 SUPORTE PROFILÁTICO E TERAPÊUTICO | 0,00 | 0,00 | 727.232,00 | 727.232,00 |
| 10 | 303 0003 MAIS SAÚDE - CIDADE SAUDÁVEL | 0,00 | 0,00 | 727.232,00 | 727.232,00 |
| 10.303.0003.2070.0000 | ASSISTÊNCIA FARMACÉUTICA | 0,00 | 0,00 | 727.232,00 | 727.232,00 |
| 10 | 304 VIGILÂNCIA SANITÁRIA | 0,00 | 0,00 | 1.735.440,00 | 1.735.440,00 |
| 10 | 304 0003 MAIS SAÚDE - CIDADE SAUDÁVEL | 0,00 | 0,00 | 1.735.440,00 | 1.735.440,00 |
| 10.304.0003.2204.0000 | MANUTENÇÃO DE VIGILÂNCIA EM SAÚDE DESPESAS DIVERSAS | 0,00 | 0,00 | 1.425.540,00 | 1.425.540,00 |
| 10.304.0003.2332.0000 | MANUTENÇÃO DE VIGILÂNCIA SANITÁRIA | 0,00 | 0,00 | 309.900,00 | 309.900,00 |
| 10 | 305 VIGILÂNCIA EPIDEMIOLÓGICA | 0,00 | 0,00 | 690.044,00 | 690.044,00 |
| 10 | 305 0003 MAIS SAÚDE - CIDADE SAUDÁVEL | 0,00 | 0,00 | 690.044,00 | 690.044,00 |
| 10.305.0003.2073.0000 | MANUTENÇÃO DE VIGILÂNCIA EM SAÚDE COMBATE A ENDEMIAS | 0,00 | 0,00 | 690.044,00 | 690.044,00 |
| 12 | EDUCAÇÃO | 0,00 | 12.899.440,76 | 46.838.658,92 | 59.738.099,68 |
| 12 | 122 ADMINISTRAÇÃO GERAL | 0,00 | 1.823.100,00 | 5.795.479,13 | 7.618.579,13 |
| 12 | 122 0004 EDUCAÇÃO 5.0 | 0,00 | 1.823.100,00 | 5.795.479,13 | 7.618.579,13 |
| 12.122.0004.1021.0000 | AQ. EQUIP. MAT. PERMANENTE P/ FME | 0,00 | 645.281,51 | 0,00 | 645.281,51 |
| 12.122.0004.1024.0000 | AQUISIÇÃO DE VEÍCULOS - FME | 0,00 | 1.177.818,49 | 0,00 | 1.177.818,49 |
| 12.122.0004.2035.0000 | MANUTENÇÃO DA SECRETARIA MUNICIPAL DE EDUCAÇÃO | 0,00 | 0,00 | 5.795.479,13 | 5.795.479,13 |
| 12 | 124 CONTROLE INTERNO | 0,00 | 0,00 | 10.330,00 | 10.330,00 |
| 12 | 124 0004 EDUCAÇÃO 5.0 | 0,00 | 0,00 | 10.330,00 | 10.330,00 |
| 12.124.0004.2045.0000 | MANUTENÇÃO DO CONSELHO MUNICIPAL DE EDUCAÇÃO | 0,00 | 0,00 | 10.330,00 | 10.330,00 |
| 12 | 128 FORMAÇÃO DE RECURSOS HUMANOS | 0,00 | 0,00 | 20.660,00 | 20.660,00 |
| 12 | 128 0004 EDUCAÇÃO 5.0 | 0,00 | 0,00 | 20.660,00 | 20.660,00 |
| 12.128.0004.2330.0000 | CAPACITAÇÃO DE SERVIDORES MUNICIPAIS - FME | 0,00 | 0,00 | 20.660,00 | 20.660,00 |
| 12 | 306 ALIMENTAÇÃO E NUTRIÇÃO | 0,00 | 0,00 | 878.050,00 | 878.050,00 |

**PREF. MUN. DE OURILANDIA DO NORTE**

AV. DAS NAÇÕES - CNPJ:22980643/0001-81

Orçamento Programa - Exercício de 2023

Anexo 07

Page 5

**PROGRAMA DE TRABALHO DO GOVERNO
DEMONSTRATIVO DE FUNÇÕES, SUBFUNÇÕES E PROGRAMAS
POR PROJETOS, ATIVIDADES E OPERAÇÕES ESPECIAIS**
(Inc.II, § 2º, Art.2º)

| Código | Especificação | Operação Especial | Projetos | Atividades | T o t a l |
|-----------------------|---|-------------------|---------------|---------------|---------------|
| 12 | EDUCAÇÃO | 0,00 | 12.899.440,76 | 46.838.658,92 | 59.738.099,68 |
| 12 | 306 ALIMENTAÇÃO E NUTRIÇÃO | 0,00 | 0,00 | 878.050,00 | 878.050,00 |
| 12 | 306 0004 EDUCAÇÃO 5.0 | 0,00 | 0,00 | 878.050,00 | 878.050,00 |
| 12.306.0004.2031.0000 | ALIMENTAÇÃO ESCOLAR-PNAE/PNAI/PNAC/PEAE | 0,00 | 0,00 | 878.050,00 | 878.050,00 |
| 12 | 361 ENSINO FUNDAMENTAL | 0,00 | 6.859.684,02 | 23.703.644,44 | 30.563.328,46 |
| 12 | 361 0004 EDUCAÇÃO 5.0 | 0,00 | 6.859.684,02 | 23.703.644,44 | 30.563.328,46 |
| 12.361.0004.1004.0000 | AQUIS. DE VEÍCULOS E UTILITÁRIOS ESCOLAR | 0,00 | 1.016.500,00 | 0,00 | 1.016.500,00 |
| 12.361.0004.1020.0000 | REFORMA DE UN. ESCOLARES - Z. URBANA | 0,00 | 1.154.950,00 | 0,00 | 1.154.950,00 |
| 12.361.0004.1026.0000 | CONSTRUÇÃO DE UN. ESCOLARES-Z.URBANA | 0,00 | 1.006.600,00 | 0,00 | 1.006.600,00 |
| 12.361.0004.1027.0000 | CONSTRUÇÃO DE UN. ESCOLARES-Z. RURAL | 0,00 | 103.300,00 | 0,00 | 103.300,00 |
| 12.361.0004.1030.0000 | REFORMA DE UN. ESCOLARES - Z. RURAL | 0,00 | 1.113.630,00 | 0,00 | 1.113.630,00 |
| 12.361.0004.1064.0000 | AQ. DE EQUIP. E MAT. PERMANENTE - FUNDEB | 0,00 | 413.200,00 | 0,00 | 413.200,00 |
| 12.361.0004.1087.0000 | AQUISIÇÃO/DESAPROPRIAÇÃO DE IMOVEIS | 0,00 | 103.300,00 | 0,00 | 103.300,00 |
| 12.361.0004.1129.0000 | REFORMA DE U. ESCOLARES - ENS. FUNDAMENTAL | 0,00 | 621.804,02 | 0,00 | 621.804,02 |
| 12.361.0004.1131.0000 | CONSTRUÇÃO DE UN. ESCOLARES - ENS. FUNDAMENTAL | 0,00 | 826.400,00 | 0,00 | 826.400,00 |
| 12.361.0004.1141.0000 | REFORMA E ADAPTAÇÃO DA SEDE DA SEC. MUL DE EDUCAÇÃO | 0,00 | 500.000,00 | 0,00 | 500.000,00 |
| 12.361.0004.2034.0000 | TRANSPORTE ESCOLAR - PNATE | 0,00 | 0,00 | 258.250,00 | 258.250,00 |
| 12.361.0004.2036.0000 | MANUTENÇÃO DO SÁLARIO EDUCAÇÃO - QSE | 0,00 | 0,00 | 671.450,00 | 671.450,00 |
| 12.361.0004.2037.0000 | MANUTENÇÃO DO PDDE | 0,00 | 0,00 | 52.289,63 | 52.289,63 |
| 12.361.0004.2049.0000 | MANUTENÇÃO DA EDUCAÇÃO BÁSICA | 0,00 | 0,00 | 51.650,00 | 51.650,00 |
| 12.361.0004.2090.0000 | MANUT.DE OUTROS PROGRAMAS DE EDUCAÇÃO | 0,00 | 0,00 | 588.810,00 | 588.810,00 |
| 12.361.0004.2113.0000 | CAPACITAÇÃO DE PROFESSORES DA EDUCAÇÃO BÁSICA | 0,00 | 0,00 | 123.960,00 | 123.960,00 |
| 12.361.0004.2114.0000 | MANUT. FUNDEB FUNDAMENTAL - ADM | 0,00 | 0,00 | 2.066.000,00 | 2.066.000,00 |
| 12.361.0004.2115.0000 | MANUT. FUNDEB FUNDAMENTAL - MAG | 0,00 | 0,00 | 19.168.134,81 | 19.168.134,81 |
| 12.361.0004.2387.0000 | IMPLANTAÇÃO DA SUPERVISÃO ESCOLAR MILITAR E/OU ESCOLA CÍVIL MILITAR | 0,00 | 0,00 | 723.100,00 | 723.100,00 |
| 12 | 362 ENSINO MÉDIO | 0,00 | 500.000,00 | 236.098,35 | 736.098,35 |
| 12 | 362 0004 EDUCAÇÃO 5.0 | 0,00 | 500.000,00 | 236.098,35 | 736.098,35 |
| 12.362.0004.1140.0000 | REFORMA DA E. E. DE ENS. MÉDIO ROMILDO VELOSO | 0,00 | 500.000,00 | 0,00 | 500.000,00 |
| 12.362.0004.2047.0000 | TRANSPORTE ESCOLAR - ENSINO MÉDIO | 0,00 | 0,00 | 236.098,35 | 236.098,35 |
| 12 | 364 ENSINO SUPERIOR | 0,00 | 0,00 | 175.610,00 | 175.610,00 |
| 12 | 364 0004 EDUCAÇÃO 5.0 | 0,00 | 0,00 | 175.610,00 | 175.610,00 |
| 12.364.0004.2048.0000 | MANUT.DA CASA DO EST. UNIVERSITÁRIO. EM BELÉM | 0,00 | 0,00 | 72.310,00 | 72.310,00 |
| 12.364.0004.2330.0000 | CAPACITAÇÃO DE SERVIDORES MUNICIPAIS - FME | 0,00 | 0,00 | 103.300,00 | 103.300,00 |
| 12 | 365 EDUCAÇÃO INFANTIL | 0,00 | 3.716.656,74 | 15.476.462,02 | 19.193.118,76 |
| 12 | 365 0004 EDUCAÇÃO 5.0 | 0,00 | 3.716.656,74 | 15.476.462,02 | 19.193.118,76 |
| 12.365.0004.1064.0000 | AQ. DE EQUIP. E MAT. PERMANENTE - FUNDEB | 0,00 | 1.182.621,88 | 0,00 | 1.182.621,88 |
| 12.365.0004.1128.0000 | REFORMA DE UN. ESCOLARES - ENS. INFANTIL | 0,00 | 1.500.828,26 | 0,00 | 1.500.828,26 |
| 12.365.0004.1130.0000 | CONSTRUÇÃO DE UN. ESCOLARES- ENS. INFANTIL | 0,00 | 1.033.206,60 | 0,00 | 1.033.206,60 |
| 12.365.0004.2049.0000 | MANUTENÇÃO DA EDUCAÇÃO BÁSICA | 0,00 | 0,00 | 40.287,00 | 40.287,00 |
| 12.365.0004.2116.0000 | MANUT. FUNDEB INFANTIL - ADM | 0,00 | 0,00 | 1.955.262,63 | 1.955.262,63 |
| 12.365.0004.2117.0000 | MANUT. FUNDEB INFANTIL - MAG | 0,00 | 0,00 | 13.455.087,39 | 13.455.087,39 |
| 12.365.0004.2368.0000 | AUXILIO E SUBVENÇÃO A ENTIDADES EDUCACIONAIS | 0,00 | 0,00 | 25.825,00 | 25.825,00 |
| 12 | 366 EDUCAÇÃO DE JOVENS E ADULTOS | 0,00 | 0,00 | 542.324,98 | 542.324,98 |

**PREF. MUN. DE OURILANDIA DO NORTE**

AV. DAS NAÇÕES - CNPJ:22980643/0001-81

Orçamento Programa - Exercício de 2023

Anexo 07

Page 6

**PROGRAMA DE TRABALHO DO GOVERNO
DEMONSTRATIVO DE FUNÇÕES, SUBFUNÇÕES E PROGRAMAS
POR PROJETOS, ATIVIDADES E OPERAÇÕES ESPECIAIS**
(Inc.II, § 2º, Art.2º)

| Código | Especificação | Operação Especial | Projetos | Atividades | T o t a l |
|-----------------------|--|-------------------|---------------|---------------|---------------|
| 12 | EDUCAÇÃO | 0,00 | 12.899.440,76 | 46.838.658,92 | 59.738.099,68 |
| 12 | 366 EDUCAÇÃO DE JOVENS E ADULTOS | 0,00 | 0,00 | 542.324,98 | 542.324,98 |
| 12 | 366 0004 EDUCAÇÃO 5.0 | 0,00 | 0,00 | 542.324,98 | 542.324,98 |
| 12.366.0004.2118.0000 | MANUT. FUNDEB SUPLETIVO - ADM | 0,00 | 0,00 | 25.824,99 | 25.824,99 |
| 12.366.0004.2119.0000 | MANUT. FUNDEB SUPLETIVO-MAG | 0,00 | 0,00 | 516.499,99 | 516.499,99 |
| 13 | CULTURA | 0,00 | 154.950,00 | 638.810,00 | 793.760,00 |
| 13 | 122 ADMINISTRAÇÃO GERAL | 0,00 | 154.950,00 | 0,00 | 154.950,00 |
| 13 | 122 0009 PROMOÇÃO DA CULTURA, ESPORTE, LAZER E TURISMO | 0,00 | 154.950,00 | 0,00 | 154.950,00 |
| 13.122.0009.1068.0000 | REFORMAS E ADAPTAÇÕES | 0,00 | 154.950,00 | 0,00 | 154.950,00 |
| 13 | 392 DIFUSÃO CULTURAL | 0,00 | 0,00 | 638.810,00 | 638.810,00 |
| 13 | 392 0009 PROMOÇÃO DA CULTURA, ESPORTE, LAZER E TURISMO | 0,00 | 0,00 | 638.810,00 | 638.810,00 |
| 13.392.0009.2046.0000 | APOIO A EVENTOS RELIGIOSOS | 0,00 | 0,00 | 51.650,00 | 51.650,00 |
| 13.392.0009.2121.0000 | AUXILIO E SUBVENÇÕES A ENTIDADES CULTURAIS | 0,00 | 0,00 | 20.660,00 | 20.660,00 |
| 13.392.0009.2124.0000 | MANUTENÇÃO DE ESCOLA DE MÚSICA | 0,00 | 0,00 | 10.330,00 | 10.330,00 |
| 13.392.0009.2160.0000 | REALIZAÇÃO DO ANIVERSÁRIO DA CIDADE E FESTAS CÍVICAS | 0,00 | 0,00 | 371.880,00 | 371.880,00 |
| 13.392.0009.2383.0000 | APOIO A ENTIDADE CULTURAL E/OU RADIO DIFUSAO/RADIO COMUNITARIA LIDER FM | 0,00 | 0,00 | 51.650,00 | 51.650,00 |
| 13.392.0009.2384.0000 | AUXILIO E SUBVENÇÃO A ASSOCIAÇÃO COMPANHIA DE DANÇA OURILANDIA DO NORTE | 0,00 | 0,00 | 82.640,00 | 82.640,00 |
| 13.392.0009.2414.0000 | MANUTENÇÃO DE ATIVIDADES CULTURAIS | 0,00 | 0,00 | 50.000,00 | 50.000,00 |
| 14 | DIREITOS DA CIDADANIA | 0,00 | 630.000,00 | 1.835.000,00 | 2.465.000,00 |
| 14 | 122 ADMINISTRAÇÃO GERAL | 0,00 | 400.000,00 | 0,00 | 400.000,00 |
| 14 | 122 0015 PROMOÇÃO DOS DIREITOS DA POPULAÇÃO IDOSA | 0,00 | 400.000,00 | 0,00 | 400.000,00 |
| 14.122.0015.1137.0000 | CONSTRUÇÃO, REFORMA E MODERNIZAÇÃO DE ESPAÇO FÍSICOS | 0,00 | 400.000,00 | 0,00 | 400.000,00 |
| 14 | 241 ASSISTÊNCIA AO IDOSO | 0,00 | 0,00 | 1.144.000,00 | 1.144.000,00 |
| 14 | 241 0015 PROMOÇÃO DOS DIREITOS DA POPULAÇÃO IDOSA | 0,00 | 0,00 | 1.144.000,00 | 1.144.000,00 |
| 14.241.0015.2404.0000 | GESTÃO E MANUTENÇÃO DE AÇÕES EM DEFESA E PROTEÇÃO AOS IDOSOS | 0,00 | 0,00 | 55.000,00 | 55.000,00 |
| 14.241.0015.2405.0000 | CELEBRAÇÃO DE PARCERIAS COM ORGANIZAÇÕES GOVERNAMENTAIS E NÃO GOVERNAMENTAIS | 0,00 | 0,00 | 300.000,00 | 300.000,00 |
| 14.241.0015.2406.0000 | MANUTENÇÃO DO SERVIÇO DE ACOLHIMENTO INSTITUCIONAL PARA IDOSOS | 0,00 | 0,00 | 686.000,00 | 686.000,00 |
| 14.241.0015.2407.0000 | REALIZAÇÃO DE CAMPANHAS E CAPACITAÇÕES | 0,00 | 0,00 | 103.000,00 | 103.000,00 |
| 14 | 243 ASSISTÊNCIA À CRIANÇA E AO ADOLESCENTE | 0,00 | 230.000,00 | 590.000,00 | 820.000,00 |
| 14 | 243 0005 ASSISTÊNCIA E DESENVOLVIMENTO SOCIAL | 0,00 | 0,00 | 460.000,00 | 460.000,00 |
| 14.243.0005.2409.0000 | MANUTENÇÃO DAS AÇÕES CONSELHO TUTELAR | 0,00 | 0,00 | 460.000,00 | 460.000,00 |
| 14 | 243 0012 INFÂNCIA E JUVENTUDE PROTEGIDAS | 0,00 | 230.000,00 | 130.000,00 | 360.000,00 |
| 14.243.0012.1136.0000 | CONSTRUÇÃO, REFORMA E MODERNIZAÇÃO DE ESPAÇO FÍSICOS | 0,00 | 230.000,00 | 0,00 | 230.000,00 |
| 14.243.0012.2402.0000 | REALIZAÇÃO DE CAMPANHAS E CAPACITAÇÕES | 0,00 | 0,00 | 130.000,00 | 130.000,00 |

**PREF. MUN. DE OURILANDIA DO NORTE**

AV. DAS NAÇÕES - CNPJ:22980643/0001-81

Orçamento Programa - Exercício de 2023

Anexo 07

Page 7

**PROGRAMA DE TRABALHO DO GOVERNO
DEMONSTRATIVO DE FUNÇÕES, SUBFUNÇÕES E PROGRAMAS
POR PROJETOS, ATIVIDADES E OPERAÇÕES ESPECIAIS**
(Inc.II, § 2º, Art.2º)

| Código | Especificação | Operação Especial | Projetos | Atividades | T o t a l |
|-----------------------|--|-------------------|---------------|---------------|---------------|
| 14 | DIREITOS DA CIDADANIA | 0,00 | 630.000,00 | 1.835.000,00 | 2.465.000,00 |
| 14 | 243 ASSISTÊNCIA À CRIANÇA E AO ADOLESCENTE | 0,00 | 230.000,00 | 590.000,00 | 820.000,00 |
| 14 | 422 DIREITOS INDIVIDUAIS, COLETIVOS E DIFUSOS | 0,00 | 0,00 | 101.000,00 | 101.000,00 |
| 14 | 422 0012 INFÂNCIA E JUVENTUDE PROTEGIDAS | 0,00 | 0,00 | 65.000,00 | 65.000,00 |
| 14.422.0012.2399.0000 | 14.422.0012.2399.0000 APOIO E FORTALECIMENTO AO EXERCICIO DO CONTROLE SOCIAL - CMDCA | 0,00 | 0,00 | 65.000,00 | 65.000,00 |
| 14 | 422 0015 PROMOÇÃO DOS DIREITOS DA POPULAÇÃO IDOSA | 0,00 | 0,00 | 36.000,00 | 36.000,00 |
| 14.422.0015.2403.0000 | 14.422.0015.2403.0000 APOIO E FORTALECIMENTO AO EXERCICIO DO CONTROLE SOCIAL - CONSELHO MUNICIPAL DO IDOSO | 0,00 | 0,00 | 36.000,00 | 36.000,00 |
| 15 | URBANISMO | 0,00 | 11.639.266,62 | 10.746.826,37 | 22.386.092,99 |
| 15 | 122 ADMINISTRAÇÃO GERAL | 0,00 | 2.009.129,12 | 6.996.132,67 | 9.005.261,79 |
| 15 | 122 0007 NOVOS CAMINHOS | 0,00 | 2.009.129,12 | 6.996.132,67 | 9.005.261,79 |
| 15.122.0007.1003.0000 | 15.122.0007.1003.0000 AQ. DE VEÍCULOS, UTILITÁRIO E MAQUINAS PESADAS | 0,00 | 1.253.604,12 | 0,00 | 1.253.604,12 |
| 15.122.0007.1031.0000 | 15.122.0007.1031.0000 AQ. DE EQUIP. E MAT. PERMANENTE-SEC. OBRAS | 0,00 | 180.775,00 | 0,00 | 180.775,00 |
| 15.122.0007.1065.0000 | 15.122.0007.1065.0000 AQUISIÇÃO DE VEÍCULOS - SEC. DE OBRAS | 0,00 | 574.750,00 | 0,00 | 574.750,00 |
| 15.122.0007.2016.0000 | 15.122.0007.2016.0000 MANUTENÇÃO DE PRÓPRIOS PÚBLICOS EM GERAL | 0,00 | 0,00 | 187.539,49 | 187.539,49 |
| 15.122.0007.2053.0000 | 15.122.0007.2053.0000 MANUTENÇÃO DA SECRETARIA MUNICIPAL DE OBRAS | 0,00 | 0,00 | 3.761.956,67 | 3.761.956,67 |
| 15.122.0007.2054.0000 | 15.122.0007.2054.0000 MANUTENÇÃO DO AEROPORTO MUNICIPAL | 0,00 | 0,00 | 52.320,00 | 52.320,00 |
| 15.122.0007.2055.0000 | 15.122.0007.2055.0000 MANUTENÇÃO DO TERMINAL RODOVIARIO MUNICIPAL | 0,00 | 0,00 | 122.293,44 | 122.293,44 |
| 15.122.0007.2057.0000 | 15.122.0007.2057.0000 MANUTENÇÃO DO SETOR DE TRANSPORTES | 0,00 | 0,00 | 2.872.023,07 | 2.872.023,07 |
| 15 | 451 INFRA-ESTRUTURA URBANA | 0,00 | 6.377.500,05 | 1.508.890,95 | 7.886.391,00 |
| 15 | 451 0007 NOVOS CAMINHOS | 0,00 | 6.377.500,05 | 1.508.890,95 | 7.886.391,00 |
| 15.451.0007.1016.0000 | 15.451.0007.1016.0000 PAVIMENTAÇÃO DE VIAS URBANAS (SEDE, VILAS E DISTRITOS) | 0,00 | 3.300.184,75 | 0,00 | 3.300.184,75 |
| 15.451.0007.1038.0000 | 15.451.0007.1038.0000 CONSTRUÇÃO DE PONTES | 0,00 | 2.405.865,30 | 0,00 | 2.405.865,30 |
| 15.451.0007.1040.0000 | 15.451.0007.1040.0000 CONSTRUÇÃO DE MEIO-FIOS E SARJETAS | 0,00 | 464.850,00 | 0,00 | 464.850,00 |
| 15.451.0007.1069.0000 | 15.451.0007.1069.0000 CONSTRUÇÃO E REFORMAS DE PRAÇAS PÚBLICAS | 0,00 | 206.600,00 | 0,00 | 206.600,00 |
| 15.451.0007.2051.0000 | 15.451.0007.2051.0000 OPERAÇÃO TAPA BURACO NAS AVENIDAS E RUAS DA CIDADE | 0,00 | 0,00 | 1.508.890,95 | 1.508.890,95 |
| 15 | 452 SERVIÇOS URBANOS | 0,00 | 867.720,00 | 191.658,11 | 1.059.378,11 |
| 15 | 452 0007 NOVOS CAMINHOS | 0,00 | 867.720,00 | 191.658,11 | 1.059.378,11 |
| 15.452.0007.1006.0000 | 15.452.0007.1006.0000 CONSTRUÇÃO DO CEMITÉRIO MUNICIPAL | 0,00 | 867.720,00 | 0,00 | 867.720,00 |
| 15.452.0007.2017.0000 | 15.452.0007.2017.0000 MANUTENÇÃO DO CEMITÉRIO MUNICIPAL | 0,00 | 0,00 | 51.650,00 | 51.650,00 |
| 15.452.0007.2056.0000 | 15.452.0007.2056.0000 MANUTENÇÃO DAS ATIVIDADES DE ILUMINAÇÃO PÚBLICA | 0,00 | 0,00 | 140.008,11 | 140.008,11 |
| 15 | 453 TRANSPORTES COLETIVOS URBANOS | 0,00 | 0,00 | 227.260,00 | 227.260,00 |
| 15 | 453 0007 NOVOS CAMINHOS | 0,00 | 0,00 | 227.260,00 | 227.260,00 |
| 15.453.0007.2145.0000 | 15.453.0007.2145.0000 MANUTENÇÃO DO TRÂNSITO MUNICIPAL | 0,00 | 0,00 | 227.260,00 | 227.260,00 |
| 15 | 752 ENERGIA ELÉTRICA | 0,00 | 320.289,91 | 0,00 | 320.289,91 |
| 15 | 752 0007 NOVOS CAMINHOS | 0,00 | 320.289,91 | 0,00 | 320.289,91 |
| 15.752.0007.1015.0000 | 15.752.0007.1015.0000 CONSTRUÇÃO E AMPL. DA REDE DE ENERGIA ELÉT. RURAL | 0,00 | 165.339,91 | 0,00 | 165.339,91 |
| 15.752.0007.1046.0000 | 15.752.0007.1046.0000 CONST. E AMPL. DA REDE ENERGIA ELÉTRICA ZONA URBANA | 0,00 | 154.950,00 | 0,00 | 154.950,00 |

**PREF. MUN. DE OURILANDIA DO NORTE**

AV. DAS NAÇÕES - CNPJ:22980643/0001-81

Orçamento Programa - Exercício de 2023

Anexo 07

Page 8

**PROGRAMA DE TRABALHO DO GOVERNO
DEMONSTRATIVO DE FUNÇÕES, SUBFUNÇÕES E PROGRAMAS
POR PROJETOS, ATIVIDADES E OPERAÇÕES ESPECIAIS**
(Inc.II, § 2º, Art.2º)

| Código | Especificação | Operação Especial | Projetos | Atividades | T o t a l |
|-----------------------|--|-------------------|---------------|---------------|---------------|
| 15 | URBANISMO | 0,00 | 11.639.266,62 | 10.746.826,37 | 22.386.092,99 |
| 15 | 752 ENERGIA ELÉTRICA | 0,00 | 320.289,91 | 0,00 | 320.289,91 |
| 15 | 782 TRANSPORTE RODOVIÁRIO | 0,00 | 2.064.627,54 | 1.822.884,64 | 3.887.512,18 |
| 15 | 782 0007 NOVOS CAMINHOS | 0,00 | 2.064.627,54 | 1.822.884,64 | 3.887.512,18 |
| 15.782.0007.1047.0000 | ABERTURA, RECUPERAÇÃO E AMPL. DE ESTRADAS VICINAIS | 0,00 | 2.064.627,54 | 0,00 | 2.064.627,54 |
| 15.782.0007.2052.0000 | OPERAÇÃO TAPA BURACO NAS ESTRADAS VICINAIS | 0,00 | 0,00 | 1.822.884,64 | 1.822.884,64 |
| 16 | HABITAÇÃO | 0,00 | 519.005,99 | 900.052,30 | 1.419.058,29 |
| 16 | 122 ADMINISTRAÇÃO GERAL | 0,00 | 51.650,00 | 331.732,30 | 383.382,30 |
| 16 | 122 0002 ORGANIZAÇÃO E MODERNIZAÇÃO ADMINISTRATIVA | 0,00 | 0,00 | 331.732,30 | 331.732,30 |
| 16.122.0002.2135.0000 | MANUTENÇÃO DA SECRETARIA MUNICIPAL DE HABITAÇÃO | 0,00 | 0,00 | 331.732,30 | 331.732,30 |
| 16 | 122 0010 MORADIA PARA TODOS | 0,00 | 51.650,00 | 0,00 | 51.650,00 |
| 16.122.0010.1056.0000 | AQUISIÇÃO DE EQUIPAMENTO E MAT. PERMANENTE - FMHIS | 0,00 | 51.650,00 | 0,00 | 51.650,00 |
| 16 | 482 HABITAÇÃO URBANA | 0,00 | 467.355,99 | 568.320,00 | 1.035.675,99 |
| 16 | 482 0010 MORADIA PARA TODOS | 0,00 | 467.355,99 | 568.320,00 | 1.035.675,99 |
| 16.482.0010.1078.0000 | AQ. DE ÁREAS P/ HABITAÇÃO DE INTERESSE SOCIAL | 0,00 | 120.000,00 | 0,00 | 120.000,00 |
| 16.482.0010.1139.0000 | CONST. DE MORADIAS A FAMILIAS DE BAIXA RENDA | 0,00 | 347.355,99 | 0,00 | 347.355,99 |
| 16.482.0010.2134.0000 | MANUTENÇÃO DO FUNDO DE HABITAÇÃO DE INTERESSE SOCIAL | 0,00 | 0,00 | 41.320,00 | 41.320,00 |
| 16.482.0010.2416.0000 | REFORMA DE MORADIAS "MINHA CASA PRONTA" | 0,00 | 0,00 | 527.000,00 | 527.000,00 |
| 17 | SANEAMENTO | 0,00 | 4.505.750,00 | 2.254.746,52 | 6.760.496,52 |
| 17 | 122 ADMINISTRAÇÃO GERAL | 0,00 | 774.750,00 | 1.634.946,53 | 2.409.696,53 |
| 17 | 122 0002 ORGANIZAÇÃO E MODERNIZAÇÃO ADMINISTRATIVA | 0,00 | 774.750,00 | 1.634.946,53 | 2.409.696,53 |
| 17.122.0002.1043.0000 | AQ. DE EQUIPAMENTOS E MAT. PERMANENTES- SEC. SANEAMENTO | 0,00 | 309.900,00 | 0,00 | 309.900,00 |
| 17.122.0002.1062.0000 | AQ. DE VEICULOS, UTILITÁRIOS E MÁQUINAS PESADAS SANEAMENTO | 0,00 | 464.850,00 | 0,00 | 464.850,00 |
| 17.122.0002.2138.0000 | MANUTENÇÃO DA SEC. MUN. DE SANEAMENTO | 0,00 | 0,00 | 1.634.946,53 | 1.634.946,53 |
| 17 | 512 SANEAMENTO BÁSICO URBANO | 0,00 | 3.731.000,00 | 619.799,99 | 4.350.799,99 |
| 17 | 512 0002 ORGANIZAÇÃO E MODERNIZAÇÃO ADMINISTRATIVA | 0,00 | 0,00 | 619.799,99 | 619.799,99 |
| 17.512.0002.2140.0000 | MANUTENÇÃO DO DEPARTAMENTO DE ÁGUA | 0,00 | 0,00 | 619.799,99 | 619.799,99 |
| 17 | 512 0007 NOVOS CAMINHOS | 0,00 | 3.731.000,00 | 0,00 | 3.731.000,00 |
| 17.512.0007.1033.0000 | CONSTRUÇÃO DO ATERRO SANITÁRIO | 0,00 | 1.239.600,00 | 0,00 | 1.239.600,00 |
| 17.512.0007.1082.0000 | SISTEMA DE ESGOTAMENTO SANITÁRIO | 0,00 | 619.800,00 | 0,00 | 619.800,00 |
| 17.512.0007.1083.0000 | IMPLANTAÇÃO DE GALERIAS DE ÁGUAS PLUVIAIS | 0,00 | 619.800,00 | 0,00 | 619.800,00 |
| 17.512.0007.1084.0000 | AQUISIÇÃO DE ÁREA DESTINADA À CAPTAÇÃO DE ÁGUA | 0,00 | 103.300,00 | 0,00 | 103.300,00 |
| 17.512.0007.1085.0000 | CONSTRUÇÃO DE SISTEMA COLETA E TRAT.DE ESGOTOS | 0,00 | 361.550,00 | 0,00 | 361.550,00 |
| 17.512.0007.1086.0000 | CONSTRUÇÃO DE SISTEMA DE ABASTECIMENTO DE ÁGUA | 0,00 | 786.950,00 | 0,00 | 786.950,00 |
| 18 | GESTÃO AMBIENTAL | 0,00 | 423.530,00 | 3.497.609,35 | 3.921.139,35 |

**PREF. MUN. DE OURILANDIA DO NORTE**

AV. DAS NAÇÕES - CNPJ:22980643/0001-81

Orçamento Programa - Exercício de 2023

Anexo 07

Page 9

**PROGRAMA DE TRABALHO DO GOVERNO
DEMONSTRATIVO DE FUNÇÕES, SUBFUNÇÕES E PROGRAMAS
POR PROJETOS, ATIVIDADES E OPERAÇÕES ESPECIAIS**
(Inc.II, § 2º, Art.2º)

| Código | Especificação | Operação Especial | Projetos | Atividades | T o t a l |
|-----------------------|--|-------------------|--------------|--------------|--------------|
| 18 | GESTÃO AMBIENTAL | 0,00 | 423.530,00 | 3.497.609,35 | 3.921.139,35 |
| 18 | 122 ADMINISTRAÇÃO GERAL | 0,00 | 82.640,00 | 1.142.148,59 | 1.224.788,59 |
| 18 | 122 0013 OURILÂNDIA VIVA | 0,00 | 82.640,00 | 1.142.148,59 | 1.224.788,59 |
| 18.122.0013.1127.0000 | AQUISIÇÃO DE EQUIPAMENTO E MAT. PERMANENTES | 0,00 | 82.640,00 | 0,00 | 82.640,00 |
| 18.122.0013.2096.0000 | MANUT.DA SEC. MUN. DE MEIO AMBIENTE/FMMA | 0,00 | 0,00 | 1.142.148,59 | 1.142.148,59 |
| 18 | 124 CONTROLE INTERNO | 0,00 | 0,00 | 51.650,03 | 51.650,03 |
| 18 | 124 0002 ORGANIZAÇÃO E MODERNIZAÇÃO ADMINISTRATIVA | 0,00 | 0,00 | 51.650,03 | 51.650,03 |
| 18.124.0002.2370.0000 | MANUTENÇÃO DO CONSELHO MUN. DE MEIO AMBIENTE | 0,00 | 0,00 | 51.650,03 | 51.650,03 |
| 18 | 452 SERVIÇOS URBANOS | 0,00 | 0,00 | 1.859.400,00 | 1.859.400,00 |
| 18 | 452 0013 OURILÂNDIA VIVA | 0,00 | 0,00 | 1.859.400,00 | 1.859.400,00 |
| 18.452.0013.2137.0000 | MANUTENÇÃO DOS SERVIÇOS DE LIMPEZA PÚBLICA | 0,00 | 0,00 | 1.859.400,00 | 1.859.400,00 |
| 18 | 541 PRESERVAÇÃO E CONSERVAÇÃO AMBIENTAL | 0,00 | 340.890,00 | 444.410,73 | 785.300,73 |
| 18 | 541 0002 ORGANIZAÇÃO E MODERNIZAÇÃO ADMINISTRATIVA | 0,00 | 30.990,00 | 51.650,00 | 82.640,00 |
| 18.541.0002.1080.0000 | AÇÕES DE MEIO AMBIENTE E SUSTENTABILIDADE - INVESTIMENTO | 0,00 | 30.990,00 | 0,00 | 30.990,00 |
| 18.541.0002.2371.0000 | AÇÕES DE MEIO AMBIENTE E SUSTENTABILIDADE - CUSTEIO | 0,00 | 0,00 | 51.650,00 | 51.650,00 |
| 18 | 541 0007 NOVOS CAMINHOS | 0,00 | 41.320,00 | 57.331,50 | 98.651,50 |
| 18.541.0007.1059.0000 | ARBORIZAÇÃO DOS ESPAÇOS PÚBLICOS | 0,00 | 41.320,00 | 0,00 | 41.320,00 |
| 18.541.0007.2098.0000 | ZONEAMENTO ECONÔMICO ECOLÓGICO | 0,00 | 0,00 | 57.331,50 | 57.331,50 |
| 18 | 541 0013 OURILÂNDIA VIVA | 0,00 | 268.580,00 | 335.429,23 | 604.009,23 |
| 18.541.0013.1081.0000 | DESAPROPRIAÇÃO DE AREAS DE RISCO | 0,00 | 154.950,00 | 0,00 | 154.950,00 |
| 18.541.0013.1088.0000 | REFORMA E/OU AMPLIAÇÃO DA SEC. MUL. DE MEIO AMBIENTE | 0,00 | 113.630,00 | 0,00 | 113.630,00 |
| 18.541.0013.2335.0000 | IMPLANTAÇÃO DE PARCERIAS COM COOPERATIVAS E ASSOCIAÇÕES | 0,00 | 0,00 | 154.950,00 | 154.950,00 |
| 18.541.0013.2336.0000 | AÇÕES DE COMBATE A INCENDIOS | 0,00 | 0,00 | 180.479,23 | 180.479,23 |
| 20 | AGRICULTURA | 0,00 | 1.280.797,60 | 1.590.659,90 | 2.871.457,50 |
| 20 | 122 ADMINISTRAÇÃO GERAL | 0,00 | 0,00 | 986.890,40 | 986.890,40 |
| 20 | 122 0002 ORGANIZAÇÃO E MODERNIZAÇÃO ADMINISTRATIVA | 0,00 | 0,00 | 837.621,38 | 837.621,38 |
| 20.122.0002.2021.0000 | MANUT. DA SEC. MUN. DE AGRICULTURA, IND. E COMERCIO | 0,00 | 0,00 | 837.621,38 | 837.621,38 |
| 20 | 122 0008 AGRONEGÓCIO SUSTENTÁVEL | 0,00 | 0,00 | 149.269,02 | 149.269,02 |
| 20.122.0008.2021.0000 | MANUT. DA SEC. MUN. DE AGRICULTURA, IND. E COMERCIO | 0,00 | 0,00 | 149.269,02 | 149.269,02 |
| 20 | 605 ABASTECIMENTO | 0,00 | 0,00 | 206.600,00 | 206.600,00 |
| 20 | 605 0008 AGRONEGÓCIO SUSTENTÁVEL | 0,00 | 0,00 | 206.600,00 | 206.600,00 |
| 20.605.0008.2252.0000 | MANUTENÇÃO DA FEIRA DOS PRODUTORES RURAIS | 0,00 | 0,00 | 206.600,00 | 206.600,00 |
| 20 | 606 EXTENSÃO RURAL | 0,00 | 0,00 | 56.279,50 | 56.279,50 |
| 20 | 606 0008 AGRONEGÓCIO SUSTENTÁVEL | 0,00 | 0,00 | 56.279,50 | 56.279,50 |
| 20.606.0008.2251.0000 | APOIO TÉCNICO AOS PRODUTORES RURAIS | 0,00 | 0,00 | 56.279,50 | 56.279,50 |

**PREF. MUN. DE OURILANDIA DO NORTE**

AV. DAS NAÇÕES - CNPJ:22980643/0001-81

Orçamento Programa - Exercício de 2023

Anexo 07

Page 10

**PROGRAMA DE TRABALHO DO GOVERNO
DEMONSTRATIVO DE FUNÇÕES, SUBFUNÇÕES E PROGRAMAS
POR PROJETOS, ATIVIDADES E OPERAÇÕES ESPECIAIS**
(Inc.II, § 2º, Art.2º)

| Código | Especificação | Operação Especial | Projetos | Atividades | T o t a l |
|-----------------------|---|-------------------|--------------|--------------|--------------|
| 20 | AGRICULTURA | 0,00 | 1.280.797,60 | 1.590.659,90 | 2.871.457,50 |
| 20 | 608 Promoção da Produção Agropecuária | 0,00 | 1.280.797,60 | 340.890,00 | 1.621.687,60 |
| 20 | 608 0008 AGRONEGÓCIO SUSTENTÁVEL | 0,00 | 1.280.797,60 | 340.890,00 | 1.621.687,60 |
| 20.608.0008.1003.0000 | AQ. DE VEÍCULOS, UTILITÁRIO E MAQUINAS PESADAS | 0,00 | 1.074.197,60 | 0,00 | 1.074.197,60 |
| 20.608.0008.1018.0000 | PISCICULTURA - C.DE REPRESAS | 0,00 | 154.950,00 | 0,00 | 154.950,00 |
| 20.608.0008.1019.0000 | PERF. DE POÇOS ARTESIANO P/ PEQ. E MED. PROD. RURAIS | 0,00 | 51.650,00 | 0,00 | 51.650,00 |
| 20.608.0008.2023.0000 | FOMENTO A PISCICULTURA - ALEVINOS | 0,00 | 0,00 | 154.950,00 | 154.950,00 |
| 20.608.0008.2024.0000 | FOMENTO A PECUÁRIA EM GERAL | 0,00 | 0,00 | 103.300,00 | 103.300,00 |
| 20.608.0008.2025.0000 | FOMENTO A PRODUÇÃO AGRÍCOLA/FORNECIMENTO DE INSUMOS AGRICOLAS | 0,00 | 0,00 | 82.640,00 | 82.640,00 |
| 27 | Desporto e Lazer | 0,00 | 1.203.445,00 | 743.760,00 | 1.947.205,00 |
| 27 | 122 ADMINISTRAÇÃO GERAL | 0,00 | 118.795,00 | 382.210,00 | 501.005,00 |
| 27 | 122 0002 ORGANIZAÇÃO E MODERNIZAÇÃO ADMINISTRATIVA | 0,00 | 118.795,00 | 220.338,90 | 339.133,90 |
| 27.122.0002.1008.0000 | AQUISIÇÃO DE EQUIP. E MAT. PERMANENTE - SEC ESPORTE | 0,00 | 118.795,00 | 0,00 | 118.795,00 |
| 27.122.0002.2122.0000 | MANUTENÇÃO DO GINÁSIO DE ESPORTES | 0,00 | 0,00 | 20.660,00 | 20.660,00 |
| 27.122.0002.2129.0000 | MANT. SEC. MUN. DE ESPORTE, CULTURA, LAZER E TURISMO | 0,00 | 0,00 | 199.678,90 | 199.678,90 |
| 27 | 122 0009 PROMOÇÃO DA CULTURA, ESPORTE, LAZER E TURISMO | 0,00 | 0,00 | 161.871,10 | 161.871,10 |
| 27.122.0009.2129.0000 | MANT. SEC. MUN. DE ESPORTE, CULTURA, LAZER E TURISMO | 0,00 | 0,00 | 161.871,10 | 161.871,10 |
| 27 | 811 DESPORTO DE RENDIMENTO | 0,00 | 0,00 | 289.240,00 | 289.240,00 |
| 27 | 811 0009 PROMOÇÃO DA CULTURA, ESPORTE, LAZER E TURISMO | 0,00 | 0,00 | 289.240,00 | 289.240,00 |
| 27.811.0009.2125.0000 | MANUTENÇÃO DAS ATIVIDADES ESPORTIVAS | 0,00 | 0,00 | 61.980,00 | 61.980,00 |
| 27.811.0009.2126.0000 | MANUTENÇÃO DE ESCOLA MUN. ESPORTIVAS | 0,00 | 0,00 | 30.990,00 | 30.990,00 |
| 27.811.0009.2322.0000 | AUXILIO E SUBVENÇÕES A ENTIDADES ESPORTIVAS | 0,00 | 0,00 | 30.990,00 | 30.990,00 |
| 27.811.0009.2323.0000 | IMPLANTAÇÃO E MANUTENÇÃO DO PROGRAMA BOLSA ATLETA | 0,00 | 0,00 | 30.990,00 | 30.990,00 |
| 27.811.0009.2385.0000 | AUXILIO E SUBVENÇÃO A LIGA ESPORTIVA DE OURILANDIA DO NORTE | 0,00 | 0,00 | 82.640,00 | 82.640,00 |
| 27.811.0009.2386.0000 | REALIZAÇÃO DA MINIOLIMPIADAS DO CLUBE DOS 50 | 0,00 | 0,00 | 51.650,00 | 51.650,00 |
| 27 | 812 DESPORTO COMUNITÁRIO | 0,00 | 1.084.650,00 | 72.310,00 | 1.156.960,00 |
| 27 | 812 0002 ORGANIZAÇÃO E MODERNIZAÇÃO ADMINISTRATIVA | 0,00 | 0,00 | 51.650,00 | 51.650,00 |
| 27.812.0002.2321.0000 | MANUTENÇÃO DE ACADEMIA AO AR LIVRE | 0,00 | 0,00 | 51.650,00 | 51.650,00 |
| 27 | 812 0009 PROMOÇÃO DA CULTURA, ESPORTE, LAZER E TURISMO | 0,00 | 1.084.650,00 | 20.660,00 | 1.105.310,00 |
| 27.812.0009.1071.0000 | CONST. DE QUADRA POLIESPORTIVA | 0,00 | 568.150,00 | 0,00 | 568.150,00 |
| 27.812.0009.1073.0000 | REVITALIZAÇÃO DO ESTÁDIO MUNICIPAL DE FUTEBOL | 0,00 | 516.500,00 | 0,00 | 516.500,00 |
| 27.812.0009.2123.0000 | MANUTENÇÃO DAS ATIVIDADES DAS PRAÇAS ESPORTIVAS | 0,00 | 0,00 | 20.660,00 | 20.660,00 |
| 28 | Encargos Especiais | 1.399.715,00 | 0,00 | 0,00 | 1.399.715,00 |
| 28 | 843 SERVIÇO DA DÍVIDA INTERNA | 723.100,00 | 0,00 | 0,00 | 723.100,00 |
| 28 | 843 0000 OPERAÇÕES ESPECIAIS | 723.100,00 | 0,00 | 0,00 | 723.100,00 |
| 28.843.0000.0004.0000 | JUROS E ENCARGOS FINANCEIROS E OUTRAS DIVIDAS | 51.650,00 | 0,00 | 0,00 | 51.650,00 |
| 28.843.0000.0005.0000 | AMORTIZAÇÃO DA DÍVIDA CONTRATADA | 671.450,00 | 0,00 | 0,00 | 671.450,00 |
| 28 | 846 OUTROS ENCARGOS ESPECIAIS | 676.615,00 | 0,00 | 0,00 | 676.615,00 |

**PREF. MUN. DE OURILANDIA DO NORTE**

AV. DAS NAÇÕES - CNPJ:22980643/0001-81

Orçamento Programa - Exercício de 2023

Anexo 07

Page 11

**PROGRAMA DE TRABALHO DO GOVERNO
DEMONSTRATIVO DE FUNÇÕES, SUBFUNÇÕES E PROGRAMAS
POR PROJETOS, ATIVIDADES E OPERAÇÕES ESPECIAIS**
(Inc.II, § 2º, Art.2º)

| Código | Especificação | Operação Especial | Projetos | Atividades | T o t a l |
|-----------------------|----------------------------------|---------------------|----------------------|-----------------------|-----------------------|
| 28 | Encargos Especiais | 1.399.715,00 | 0,00 | 0,00 | 1.399.715,00 |
| 28 | 846 OUTROS ENCARGOS ESPECIAIS | 676.615,00 | 0,00 | 0,00 | 676.615,00 |
| 28 | 846 0000 OPERAÇÕES ESPECIAIS | 676.615,00 | 0,00 | 0,00 | 676.615,00 |
| 28.846.0000.0002.0000 | CUMPRIMENTO DE PRECATÓRIOS | 5.165,00 | 0,00 | 0,00 | 5.165,00 |
| 28.846.0000.0003.0000 | ENCARGOS COM O PASEP | 671.450,00 | 0,00 | 0,00 | 671.450,00 |
| 99 | RESERVA DE CONTINGÊNCIA | 723.100,00 | 0,00 | 0,00 | 723.100,00 |
| 99 | 999 RESERVA DE CONTINGÊNCIA | 723.100,00 | 0,00 | 0,00 | 723.100,00 |
| 99 | 999 9999 RESERVA DE CONTINGÊNCIA | 723.100,00 | 0,00 | 0,00 | 723.100,00 |
| 99.999.9999.9028.0000 | RESERVA DE CONTINGÊNCIA | 723.100,00 | 0,00 | 0,00 | 723.100,00 |
| TOTAL | | 2.832.315,00 | 40.450.514,93 | 121.041.453,78 | 164.324.283,71 |

JULIO CESAR

DAIREL:79801331291

Assinado de forma digital por
JULIO CESAR DAIREL:79801331291
Dados: 2022.11.07 15:26:01 -03'00'JÚLIO CESAR DAIREL
PREFEITO MUNICIPAL

**PREF. MUN. DE OURILANDIA DO NORTE**

AV. DAS NAÇÕES - CNPJ:22980643/0001-81

Orçamento Programa - Exercício de 2023

Anexo 08

Page 1

**DESPESA POR FUNÇÃO, SUBFUNÇÃO E PROGRAMAS
CONFORME O VÍNCULO COM OS RECURSOS**

(Inc.II, § 2º, Art.2º)

| Código | Especificação | Ordinário | Vinculado | Adm. Indireta | T o t a l |
|-------------|---|--------------|---------------|---------------|---------------|
| 01 | LEGISLATIVA | 6.116.000,00 | | | 6.116.000,00 |
| 01 031 | AÇÃO LEGISLATIVA | 6.116.000,00 | | | 6.116.000,00 |
| 01 031 0001 | ADMINISTRAÇÃO DO PODER LEGISLATIVO | 6.116.000,00 | | | 6.116.000,00 |
| 03 | ESSENCIAL À JUSTIÇA | 633.761,82 | | | 633.761,82 |
| 03 092 | REPRESENTAÇÃO JUDICIAL E EXTRAJUDICIAL | 633.761,82 | | | 633.761,82 |
| 03 092 0002 | ORGANIZAÇÃO E MODERNIZAÇÃO ADMINISTRATIVA | 633.761,82 | | | 633.761,82 |
| 04 | ADMINISTRAÇÃO | 3.172.821,24 | 8.747.492,58 | | 11.920.313,82 |
| 04 121 | PLANEJAMENTO E ORÇAMENTO | 532.588,92 | | | 532.588,92 |
| 04 121 0002 | ORGANIZAÇÃO E MODERNIZAÇÃO ADMINISTRATIVA | 532.588,92 | | | 532.588,92 |
| 04 122 | ADMINISTRAÇÃO GERAL | 1.063.679,39 | 7.505.977,26 | | 8.569.656,65 |
| 04 122 0002 | ORGANIZAÇÃO E MODERNIZAÇÃO ADMINISTRATIVA | 966.967,69 | 7.370.037,26 | | 8.337.004,95 |
| 04 122 0011 | GOVERNO PARCEIRO | 96.711,70 | 135.940,00 | | 232.651,70 |
| 04 123 | ADMINISTRAÇÃO FINANCEIRA | 1.078.897,93 | | | 1.078.897,93 |
| 04 123 0002 | ORGANIZAÇÃO E MODERNIZAÇÃO ADMINISTRATIVA | 1.078.897,93 | | | 1.078.897,93 |
| 04 124 | CONTROLE INTERNO | 294.570,00 | | | 294.570,00 |
| 04 124 0002 | ORGANIZAÇÃO E MODERNIZAÇÃO ADMINISTRATIVA | 294.570,00 | | | 294.570,00 |
| 04 129 | ADMINISTRAÇÃO DE RECEITAS | | 1.241.515,32 | | 1.241.515,32 |
| 04 129 0002 | ORGANIZAÇÃO E MODERNIZAÇÃO ADMINISTRATIVA | | 1.241.515,32 | | 1.241.515,32 |
| 04 182 | DEFESA CIVIL | 149.785,00 | | | 149.785,00 |
| 04 182 0014 | SEGURANÇA INTEGRADA | 149.785,00 | | | 149.785,00 |
| 04 695 | TURISMO | 53.300,00 | | | 53.300,00 |
| 04 695 0009 | PROMOÇÃO DA CULTURA, ESPORTE, LAZER E TURISMO | 53.300,00 | | | 53.300,00 |
| 06 | SEGURANÇA PÚBLICA | 1.053.918,25 | | | 1.053.918,25 |
| 06 122 | ADMINISTRAÇÃO GERAL | 1.053.918,25 | | | 1.053.918,25 |
| 06 122 0014 | SEGURANÇA INTEGRADA | 1.053.918,25 | | | 1.053.918,25 |
| 08 | ASSISTÊNCIA SOCIAL | 5.986.000,00 | 1.791.681,50 | | 7.777.681,50 |
| 08 122 | ADMINISTRAÇÃO GERAL | 2.004.000,00 | 37.500,00 | | 2.041.500,00 |
| 08 122 0005 | ASSISTÊNCIA E DESENVOLVIMENTO SOCIAL | 2.004.000,00 | 37.500,00 | | 2.041.500,00 |
| 08 243 | ASSISTÊNCIA À CRIANÇA E AO ADOLESCENTE | 1.510.000,00 | 613.500,00 | | 2.123.500,00 |
| 08 243 0005 | ASSISTÊNCIA E DESENVOLVIMENTO SOCIAL | 115.000,00 | 613.500,00 | | 728.500,00 |
| 08 243 0012 | INFÂNCIA E JUVENTUDE PROTEGIDAS | 1.395.000,00 | | | 1.395.000,00 |
| 08 244 | ASSISTÊNCIA COMUNITÁRIA | 2.312.000,00 | 1.140.681,50 | | 3.452.681,50 |
| 08 244 0005 | ASSISTÊNCIA E DESENVOLVIMENTO SOCIAL | 2.312.000,00 | 1.140.681,50 | | 3.452.681,50 |
| 08 334 | FOMENTO AO TRABALHO | 160.000,00 | | | 160.000,00 |
| 08 334 0005 | ASSISTÊNCIA E DESENVOLVIMENTO SOCIAL | 160.000,00 | | | 160.000,00 |
| 10 | SAÚDE | 4.711.301,30 | 27.686.182,69 | | 32.397.483,99 |

**PREF. MUN. DE OURILANDIA DO NORTE**

AV. DAS NAÇÕES - CNPJ:22980643/0001-81

Orçamento Programa - Exercício de 2023

Anexo 08

Page 2

**DESPESA POR FUNÇÃO, SUBFUNÇÃO E PROGRAMAS
CONFORME O VÍNCULO COM OS RECURSOS**

(Inc.II, § 2º, Art.2º)

| Código | Especificação | Ordinário | Vinculado | Adm. Indireta | T o t a l |
|-------------|---|---------------------|----------------------|---------------|----------------------|
| 10 124 | CONTROLE INTERNO | | 20.660,00 | | 20.660,00 |
| 10 124 0003 | MAIS SAÚDE - CIDADE SAUDÁVEL | | 20.660,00 | | 20.660,00 |
| 10 301 | ATENÇÃO BÁSICA | 3.384.110,68 | 11.807.579,23 | | 15.191.689,91 |
| 10 301 0003 | MAIS SAÚDE - CIDADE SAUDÁVEL | 3.384.110,68 | 11.807.579,23 | | 15.191.689,91 |
| 10 302 | ASSISTÊNCIA HOSPITALAR E AMBULATORIAL | 1.145.689,73 | 12.886.728,35 | | 14.032.418,08 |
| 10 302 0003 | MAIS SAÚDE - CIDADE SAUDÁVEL | 1.145.689,73 | 12.886.728,35 | | 14.032.418,08 |
| 10 303 | SUORTE PROFILÁTICO E TERAPÊUTICO | | 727.232,00 | | 727.232,00 |
| 10 303 0003 | MAIS SAÚDE - CIDADE SAUDÁVEL | | 727.232,00 | | 727.232,00 |
| 10 304 | VIGILÂNCIA SANITÁRIA | 5.681,50 | 1.729.758,50 | | 1.735.440,00 |
| 10 304 0003 | MAIS SAÚDE - CIDADE SAUDÁVEL | 5.681,50 | 1.729.758,50 | | 1.735.440,00 |
| 10 305 | VIGILÂNCIA EPIDEMIOLÓGICA | 175.819,39 | 514.224,61 | | 690.044,00 |
| 10 305 0003 | MAIS SAÚDE - CIDADE SAUDÁVEL | 175.819,39 | 514.224,61 | | 690.044,00 |
| 12 | EDUCAÇÃO | 1.733.000,00 | 58.005.099,68 | | 59.738.099,68 |
| 12 122 | ADMINISTRAÇÃO GERAL | 1.009.900,00 | 6.608.679,13 | | 7.618.579,13 |
| 12 122 0004 | EDUCAÇÃO 5.0 | 1.009.900,00 | 6.608.679,13 | | 7.618.579,13 |
| 12 124 | CONTROLE INTERNO | | 10.330,00 | | 10.330,00 |
| 12 124 0004 | EDUCAÇÃO 5.0 | | 10.330,00 | | 10.330,00 |
| 12 128 | FORMAÇÃO DE RECURSOS HUMANOS | | 20.660,00 | | 20.660,00 |
| 12 128 0004 | EDUCAÇÃO 5.0 | | 20.660,00 | | 20.660,00 |
| 12 306 | ALIMENTAÇÃO E NUTRIÇÃO | | 878.050,00 | | 878.050,00 |
| 12 306 0004 | EDUCAÇÃO 5.0 | | 878.050,00 | | 878.050,00 |
| 12 361 | ENSINO FUNDAMENTAL | 723.100,00 | 29.840.228,46 | | 30.563.328,46 |
| 12 361 0004 | EDUCAÇÃO 5.0 | 723.100,00 | 29.840.228,46 | | 30.563.328,46 |
| 12 362 | ENSINO MÉDIO | | 736.098,35 | | 736.098,35 |
| 12 362 0004 | EDUCAÇÃO 5.0 | | 736.098,35 | | 736.098,35 |
| 12 364 | ENSINO SUPERIOR | | 175.610,00 | | 175.610,00 |
| 12 364 0004 | EDUCAÇÃO 5.0 | | 175.610,00 | | 175.610,00 |
| 12 365 | EDUCAÇÃO INFANTIL | | 19.193.118,76 | | 19.193.118,76 |
| 12 365 0004 | EDUCAÇÃO 5.0 | | 19.193.118,76 | | 19.193.118,76 |
| 12 366 | EDUCAÇÃO DE JOVENS E ADULTOS | | 542.324,98 | | 542.324,98 |
| 12 366 0004 | EDUCAÇÃO 5.0 | | 542.324,98 | | 542.324,98 |
| 13 | CULTURA | 731.780,00 | 61.980,00 | | 793.760,00 |
| 13 122 | ADMINISTRAÇÃO GERAL | 154.950,00 | | | 154.950,00 |
| 13 122 0009 | PROMOÇÃO DA CULTURA, ESPORTE, LAZER E TURISMO | 154.950,00 | | | 154.950,00 |
| 13 392 | DIFUSÃO CULTURAL | 576.830,00 | 61.980,00 | | 638.810,00 |
| 13 392 0009 | PROMOÇÃO DA CULTURA, ESPORTE, LAZER E TURISMO | 576.830,00 | 61.980,00 | | 638.810,00 |
| 14 | DIREITOS DA CIDADANIA | 2.465.000,00 | | | 2.465.000,00 |
| 14 122 | ADMINISTRAÇÃO GERAL | 400.000,00 | | | 400.000,00 |
| 14 122 0015 | PROMOÇÃO DOS DIREITOS DA POPULAÇÃO IDOSA | 400.000,00 | | | 400.000,00 |
| 14 241 | ASSISTÊNCIA AO IDOSO | 1.144.000,00 | | | 1.144.000,00 |
| 14 241 0015 | PROMOÇÃO DOS DIREITOS DA POPULAÇÃO IDOSA | 1.144.000,00 | | | 1.144.000,00 |

**PREF. MUN. DE OURILANDIA DO NORTE**

AV. DAS NAÇÕES - CNPJ:22980643/0001-81

Orçamento Programa - Exercício de 2023

Anexo 08

Page 3

**DESPESA POR FUNÇÃO, SUBFUNÇÃO E PROGRAMAS
CONFORME O VÍNCULO COM OS RECURSOS**

(Inc.II, § 2º, Art.2º)

| Código | Especificação | Ordinário | Vinculado | Adm. Indireta | T o t a l |
|-------------|---|----------------------|---------------------|---------------|----------------------|
| 14 243 | ASSISTÊNCIA À CRIANÇA E AO ADOLESCENTE | 820.000,00 | | | 820.000,00 |
| 14 243 0005 | ASSISTÊNCIA E DESENVOLVIMENTO SOCIAL | 460.000,00 | | | 460.000,00 |
| 14 243 0012 | INFÂNCIA E JUVENTUDE PROTEGIDAS | 360.000,00 | | | 360.000,00 |
| 14 422 | DIREITOS INDIVIDUAIS, COLETIVOS E DIFUSOS | 101.000,00 | | | 101.000,00 |
| 14 422 0012 | INFÂNCIA E JUVENTUDE PROTEGIDAS | 65.000,00 | | | 65.000,00 |
| 14 422 0015 | PROMOÇÃO DOS DIREITOS DA POPULAÇÃO IDOSA | 36.000,00 | | | 36.000,00 |
| 15 | URBANISMO | 18.557.474,12 | 3.828.618,87 | | 22.386.092,99 |
| 15 122 | ADMINISTRAÇÃO GERAL | 8.464.382,99 | 540.878,80 | | 9.005.261,79 |
| 15 122 0007 | NOVOS CAMINHOS | 8.464.382,99 | 540.878,80 | | 9.005.261,79 |
| 15 451 | INFRA-ESTRUTURA URBANA | 5.937.576,58 | 1.948.814,42 | | 7.886.391,00 |
| 15 451 0007 | NOVOS CAMINHOS | 5.937.576,58 | 1.948.814,42 | | 7.886.391,00 |
| 15 452 | SERVIÇOS URBANOS | 371.880,00 | 687.498,11 | | 1.059.378,11 |
| 15 452 0007 | NOVOS CAMINHOS | 371.880,00 | 687.498,11 | | 1.059.378,11 |
| 15 453 | TRANSPORTES COLETIVOS URBANOS | 227.260,00 | | | 227.260,00 |
| 15 453 0007 | NOVOS CAMINHOS | 227.260,00 | | | 227.260,00 |
| 15 752 | ENERGIA ELÉTRICA | 216.989,91 | 103.300,00 | | 320.289,91 |
| 15 752 0007 | NOVOS CAMINHOS | 216.989,91 | 103.300,00 | | 320.289,91 |
| 15 782 | TRANSPORTE RODOVIÁRIO | 3.339.384,64 | 548.127,54 | | 3.887.512,18 |
| 15 782 0007 | NOVOS CAMINHOS | 3.339.384,64 | 548.127,54 | | 3.887.512,18 |
| 16 | HABITAÇÃO | 1.419.058,29 | | | 1.419.058,29 |
| 16 122 | ADMINISTRAÇÃO GERAL | 383.382,30 | | | 383.382,30 |
| 16 122 0002 | ORGANIZAÇÃO E MODERNIZAÇÃO ADMINISTRATIVA | 331.732,30 | | | 331.732,30 |
| 16 122 0010 | MORADIA PARA TODOS | 51.650,00 | | | 51.650,00 |
| 16 482 | HABITAÇÃO URBANA | 1.035.675,99 | | | 1.035.675,99 |
| 16 482 0010 | MORADIA PARA TODOS | 1.035.675,99 | | | 1.035.675,99 |
| 17 | SANEAMENTO | 4.891.670,65 | 1.868.825,87 | | 6.760.496,52 |
| 17 122 | ADMINISTRAÇÃO GERAL | 1.987.070,66 | 422.625,87 | | 2.409.696,53 |
| 17 122 0002 | ORGANIZAÇÃO E MODERNIZAÇÃO ADMINISTRATIVA | 1.987.070,66 | 422.625,87 | | 2.409.696,53 |
| 17 512 | SANEAMENTO BÁSICO URBANO | 2.904.599,99 | 1.446.200,00 | | 4.350.799,99 |
| 17 512 0002 | ORGANIZAÇÃO E MODERNIZAÇÃO ADMINISTRATIVA | 619.799,99 | | | 619.799,99 |
| 17 512 0007 | NOVOS CAMINHOS | 2.284.800,00 | 1.446.200,00 | | 3.731.000,00 |
| 18 | GESTÃO AMBIENTAL | 3.791.900,39 | 129.238,96 | | 3.921.139,35 |
| 18 122 | ADMINISTRAÇÃO GERAL | 1.121.078,86 | 103.709,73 | | 1.224.788,59 |
| 18 122 0013 | OURILÂNDIA VIVA | 1.121.078,86 | 103.709,73 | | 1.224.788,59 |
| 18 124 | CONTROLE INTERNO | 51.650,03 | | | 51.650,03 |
| 18 124 0002 | ORGANIZAÇÃO E MODERNIZAÇÃO ADMINISTRATIVA | 51.650,03 | | | 51.650,03 |
| 18 452 | SERVIÇOS URBANOS | 1.859.400,00 | | | 1.859.400,00 |
| 18 452 0013 | OURILÂNDIA VIVA | 1.859.400,00 | | | 1.859.400,00 |
| 18 541 | PRESERVAÇÃO E CONSERVAÇÃO AMBIENTAL | 759.771,50 | 25.529,23 | | 785.300,73 |
| 18 541 0002 | ORGANIZAÇÃO E MODERNIZAÇÃO ADMINISTRATIVA | 82.640,00 | | | 82.640,00 |

**PREF. MUN. DE OURILANDIA DO NORTE**

AV. DAS NAÇÕES - CNPJ:22980643/0001-81

Orçamento Programa - Exercício de 2023

Anexo 08

Page 4

**DESPESA POR FUNÇÃO, SUBFUNÇÃO E PROGRAMAS
CONFORME O VÍNCULO COM OS RECURSOS**

(Inc.II, § 2º, Art.2º)

| Código | Especificação | Ordinário | Vinculado | Adm. Indireta | T o t a l |
|-------------|---|---------------------|---------------------|---------------|---------------------|
| 18 541 0007 | NOVOS CAMINHOS | 98.651,50 | | | 98.651,50 |
| 18 541 0013 | OURILÂNDIA VIVA | 578.480,00 | 25.529,23 | | 604.009,23 |
| 20 | AGRICULTURA | 1.253.396,19 | 1.618.061,31 | | 2.871.457,50 |
| 20 122 | ADMINISTRAÇÃO GERAL | | 986.890,40 | | 986.890,40 |
| 20 122 0002 | ORGANIZAÇÃO E MODERNIZAÇÃO ADMINISTRATIVA | | 837.621,38 | | 837.621,38 |
| 20 122 0008 | AGRONEGÓCIO SUSTENTÁVEL | | 149.269,02 | | 149.269,02 |
| 20 605 | ABASTECIMENTO | 97.102,00 | 109.498,00 | | 206.600,00 |
| 20 605 0008 | AGRONEGÓCIO SUSTENTÁVEL | 97.102,00 | 109.498,00 | | 206.600,00 |
| 20 606 | EXTENSÃO RURAL | 44.916,50 | 11.363,00 | | 56.279,50 |
| 20 606 0008 | AGRONEGÓCIO SUSTENTÁVEL | 44.916,50 | 11.363,00 | | 56.279,50 |
| 20 608 | Promoção da Produção Agropecuária | 1.111.377,69 | 510.309,91 | | 1.621.687,60 |
| 20 608 0008 | AGRONEGÓCIO SUSTENTÁVEL | 1.111.377,69 | 510.309,91 | | 1.621.687,60 |
| 27 | Desporto e Lazer | 1.286.085,00 | 661.120,00 | | 1.947.205,00 |
| 27 122 | ADMINISTRAÇÃO GERAL | 501.005,00 | | | 501.005,00 |
| 27 122 0002 | ORGANIZAÇÃO E MODERNIZAÇÃO ADMINISTRATIVA | 339.133,90 | | | 339.133,90 |
| 27 122 0009 | PROMOÇÃO DA CULTURA, ESPORTE, LAZER E TURISMO | 161.871,10 | | | 161.871,10 |
| 27 811 | DESPORTO DE RENDIMENTO | 196.270,00 | 92.970,00 | | 289.240,00 |
| 27 811 0009 | PROMOÇÃO DA CULTURA, ESPORTE, LAZER E TURISMO | 196.270,00 | 92.970,00 | | 289.240,00 |
| 27 812 | DESPORTO COMUNITÁRIO | 588.810,00 | 568.150,00 | | 1.156.960,00 |
| 27 812 0002 | ORGANIZAÇÃO E MODERNIZAÇÃO ADMINISTRATIVA | 51.650,00 | | | 51.650,00 |
| 27 812 0009 | PROMOÇÃO DA CULTURA, ESPORTE, LAZER E TURISMO | 537.160,00 | 568.150,00 | | 1.105.310,00 |
| 28 | Encargos Especiais | 1.399.715,00 | | | 1.399.715,00 |
| 28 843 | SERVIÇO DA DÍVIDA INTERNA | 723.100,00 | | | 723.100,00 |
| 28 843 0000 | OPERAÇÕES ESPECIAIS | 723.100,00 | | | 723.100,00 |
| 28 846 | OUTROS ENCARGOS ESPECIAIS | 676.615,00 | | | 676.615,00 |
| 28 846 0000 | OPERAÇÕES ESPECIAIS | 676.615,00 | | | 676.615,00 |
| 99 | RESERVA DE CONTINGÊNCIA | 723.100,00 | | | 723.100,00 |
| 99 999 | RESERVA DE CONTINGÊNCIA | 723.100,00 | | | 723.100,00 |
| 99 999 9999 | RESERVA DE CONTINGÊNCIA | 723.100,00 | | | 723.100,00 |

**PREF. MUN. DE OURILANDIA DO NORTE**

AV. DAS NAÇÕES - CNPJ:22980643/0001-81

Orçamento Programa - Exercício de 2023

Anexo 08

Page 5

**DESPESA POR FUNÇÃO, SUBFUNÇÃO E PROGRAMAS
CONFORME O VÍNCULO COM OS RECURSOS**

(Inc.II, § 2º, Art.2º)

| Código | Especificação | Ordinário | Vinculado | Adm. Indireta | T o t a l |
|--------|---------------|---------------|----------------|---------------|----------------|
| TOTAL | | 59.925.982,25 | 104.398.301,46 | 0,00 | 164.324.283,71 |

JULIO CESAR

DAIREL:79801331291

Assinado de forma digital por JULIO
CESAR DAIREL:79801331291
Dados: 2022.11.07 15:26:33 -03'00'

JÚLIO CESAR DAIREL
PREFEITO MUNICIPAL

**PREF. MUN. DE OURILANDIA DO NORTE**

AV. DAS NAÇÕES - CNPJ:22980643/0001-81

Orçamento Programa - Exercício de 2023
Anexo 09

Page 1

DEMONSTRATIVO DAS DESPESAS POR ORGÃO E FUNÇÕES DE GOVERNO

(Inc.II, § 2º, Art.2º)

| | | | |
|--------|-------|--|---------------|
| Orgão: | 01 11 | CÂMARA MUNICIPAL DE OURILÂNDIA DO NORTE | Valor |
| Função | 01 | LEGISLATIVA | 6.116.000,00 |
| Orgão: | 02 02 | PREFEITURA MUNICIPAL DE OURILANDIA DO NORTE | Valor |
| Função | 03 | ESSENCIAL À JUSTIÇA | 633.761,82 |
| Função | 04 | ADMINISTRAÇÃO | 11.770.528,82 |
| Função | 13 | CULTURA | 793.760,00 |
| Função | 15 | URBANISMO | 22.386.092,99 |
| Função | 17 | SANEAMENTO | 6.760.496,52 |
| Função | 20 | AGRICULTURA | 2.871.457,50 |
| Função | 27 | Desporto e Lazer | 1.947.205,00 |
| Função | 28 | Encargos Especiais | 1.399.715,00 |
| Função | 99 | RESERVA DE CONTINGÊNCIA | 723.100,00 |
| Orgão: | 02 09 | FUNDO MUN. DE HAB. DE INTERESSE SOCIAL - FHIS | Valor |
| Função | 16 | HABITAÇÃO | 1.419.058,29 |
| Orgão: | 02 12 | FUNDO MUNICIPAL DE EDUCAÇÃO - FME | Valor |
| Função | 12 | EDUCAÇÃO | 15.832.769,11 |
| Orgão: | 02 13 | FUNDEB - OURILANDIA DO NORTE | Valor |
| Função | 12 | EDUCAÇÃO | 43.905.330,57 |
| Orgão: | 02 14 | FUNDO MUNICIPAL DE SAÚDE - FMS | Valor |
| Função | 10 | SAÚDE | 32.397.483,99 |
| Orgão: | 02 15 | FUNDO MUNICIPAL DE ASSISTÊNCIA SOCIAL | Valor |
| Função | 08 | ASSISTÊNCIA SOCIAL | 6.382.681,50 |
| Orgão: | 02 16 | FUNDO M. DE MEIO AMBIENTE/SECRETARIA | Valor |
| Função | 18 | GESTÃO AMBIENTAL | 3.921.139,35 |
| Orgão: | 02 17 | FUNDO MUNICIPAL DOS DIREITOS DA CRIANÇA E DO ADOLESCENTE | Valor |
| Função | 08 | ASSISTÊNCIA SOCIAL | 1.395.000,00 |
| Função | 14 | DIREITOS DA CIDADANIA | 885.000,00 |
| Orgão: | 02 18 | FUNDO MUNICIPAL DO IDOSO | Valor |
| Função | 14 | DIREITOS DA CIDADANIA | 1.580.000,00 |
| Orgão: | 02 19 | FUNDO MUNICIPAL DE SEGURANÇA PÚBLICA DE OURILÂNDIA | Valor |

**PREF. MUN. DE OURILANDIA DO NORTE**

AV. DAS NAÇÕES - CNPJ:22980643/0001-81

Orçamento Programa - Exercício de 2023

Anexo 09

Page 2

DEMONSTRATIVO DAS DESPESAS POR ORGÃO E FUNÇÕES DE GOVERNO

(Inc.II, § 2º, Art.2º)

| Orgão: | 02 19 | FUNDO MUNICIPAL DE SEGURANÇA PÚBLICA DE OURILÂNDIA | Valor |
|--------------------|-------|--|-----------------------|
| Função | 04 | ADMINISTRAÇÃO | 149.785,00 |
| Função | 06 | SEGURANÇA PÚBLICA | 1.053.918,25 |
| TOTAL GERAL | | | 164.324.283,71 |

| RESUMO DO TOTAL ORÇADO POR ORGÃO | | |
|----------------------------------|--|-----------------------|
| 01 11 | CÂMARA MUNICIPAL DE OURILÂNDIA DO NORTE | 6.116.000,00 |
| 02 02 | PREFEITURA MUNICIPAL DE OURILANDIA DO NORTE | 49.286.117,65 |
| 02 09 | FUNDO MUN. DE HAB. DE INTERESSE SOCIAL - FHIS | 1.419.058,29 |
| 02 12 | FUNDO MUNICIPAL DE EDUCAÇÃO - FME | 15.832.769,11 |
| 02 13 | FUNDEB - OURILANDIA DO NORTE | 43.905.330,57 |
| 02 14 | FUNDO MUNICIPAL DE SAÚDE - FMS | 32.397.483,99 |
| 02 15 | FUNDO MUNICIPAL DE ASSISTÊNCIA SOCIAL | 6.382.681,50 |
| 02 16 | FUNDO M. DE MEIO AMBIENTE/SECRETARIA | 3.921.139,35 |
| 02 17 | FUNDO MUNICIPAL DOS DIREITOS DA CRIANÇA E DO ADOLESCENTE | 170.000,00 |
| 02 18 | FUNDO MUNICIPAL DO IDOSO | 1.580.000,00 |
| 02 19 | FUNDO MUNICIPAL DE SEGURANÇA PÚBLICA DE OURILÂNDIA | 1.203.703,25 |
| TOTAL | | 164.324.283,71 |

| RESUMO DO TOTAL ORÇADO POR FUNÇÃO | | |
|-----------------------------------|-------------------------|---------------|
| 01 | LEGISLATIVA | 6.116.000,00 |
| 03 | ESSENCIAL À JUSTIÇA | 633.761,82 |
| 04 | ADMINISTRAÇÃO | 11.920.313,82 |
| 06 | SEGURANÇA PÚBLICA | 1.053.918,25 |
| 08 | ASSISTÊNCIA SOCIAL | 7.777.681,50 |
| 10 | SAÚDE | 32.397.483,99 |
| 12 | EDUCAÇÃO | 59.738.099,68 |
| 13 | CULTURA | 793.760,00 |
| 14 | DIREITOS DA CIDADANIA | 2.465.000,00 |
| 15 | URBANISMO | 22.386.092,99 |
| 16 | HABITAÇÃO | 1.419.058,29 |
| 17 | SANEAMENTO | 6.760.496,52 |
| 18 | GESTÃO AMBIENTAL | 3.921.139,35 |
| 20 | AGRICULTURA | 2.871.457,50 |
| 27 | Desporto e Lazer | 1.947.205,00 |
| 28 | Encargos Especiais | 1.399.715,00 |
| 99 | RESERVA DE CONTINGÊNCIA | 723.100,00 |



PREF. MUN. DE OURILANDIA DO NORTE

AV. DAS NAÇÕES - CNPJ:22980643/0001-81

Orçamento Programa - Exercício de 2023
Anexo 09
Page 3

DEMONSTRATIVO DAS DESPESAS POR ORGÃO E FUNÇÕES DE GOVERNO

(Inc.II, § 2º, Art.2º)

| | |
|-------|----------------|
| TOTAL | 164.324.283,71 |
|-------|----------------|

JULIO CESAR

DAIREL:79801331291

Assinado de forma digital por
JULIO CESAR
DAIREL:79801331291
Dados: 2022.11.07 15:27:03 -03'00'

JÚLIO CESAR DAIREL
PREFEITO MUNICIPAL

**PREF. MUN. DE OURILANDIA DO NORTE**

AV. DAS NAÇÕES - CNPJ:22980643/0001-81

Orçamento Programa - Exercício de 2023

Anexo 10

ORÇAMENTO DOS FUNDOS ESPECIAIS

Page 1

(Inc. I, § 2º, Art.2º)

3 FME-FUNDO MUN. DE EDUCAÇÃO**RECEITA**

| Classif. | Discriminação | Valor R\$ |
|-------------------|---|----------------------|
| 1729.52.0.1.00.00 | TRANSFERÊNCIAS DE RECURSOS DESTINADOS A PROGRAMAS DE EDUCAÇÃO | 500.000,00 |
| | Recursos Próprios do Município | 15.332.769,11 |
| | TOTAL | 15.832.769,11 |

PLANO DE APLICACAO

| Classif. | Discriminação | Valor R\$ |
|----------------------|---|----------------------|
| 12.122.0004.1021.000 | AQ. EQUIP. MAT. PERMANENTE P/ FME | 645.281,51 |
| 12.128.0004.2330.000 | CAPACITAÇÃO DE SERVIDORES MUNICIPAIS - FME | 20.660,00 |
| 12.124.0004.2045.000 | MANUTENÇÃO DO CONSELHO MUNICIPAL DE EDUCAÇÃO | 10.330,00 |
| 12.122.0004.2035.000 | MANUTENÇÃO DA SECRETARIA MUNICIPAL DE EDUCAÇÃO | 5.795.479,13 |
| 12.122.0004.1024.000 | AQUISIÇÃO DE VEÍCULOS - FME | 1.177.818,49 |
| 12.306.0004.2031.000 | ALIMENTAÇÃO ESCOLAR-PNAE/PNAI/PNAC/PEAE | 878.050,00 |
| 12.361.0004.2387.000 | IMPLANTAÇÃO DA SUPERVISÃO ESCOLAR MILITAR E/OU ESCOLA CÍVIL MILITAR | 723.100,00 |
| 12.362.0004.1140.000 | REFORMA DA E. E. DE ENS. MÉDIO ROMILDO VELOSO | 500.000,00 |
| 12.362.0004.2047.000 | TRANSPORTE ESCOLAR - ENSINO MÉDIO | 236.098,35 |
| 12.364.0004.2048.000 | MANUT.DA CASA DO EST. UNIVERSITÁRIO. EM BELÉM | 72.310,00 |
| 12.364.0004.2330.000 | CAPACITAÇÃO DE SERVIDORES MUNICIPAIS - FME | 103.300,00 |
| 12.361.0004.1020.000 | REFORMA DE UN. ESCOLARES - Z. URBANA | 1.154.950,00 |
| 12.361.0004.1026.000 | CONSTRUÇÃO DE UN. ESCOLARES-Z.URBANA | 1.006.600,00 |
| 12.361.0004.1027.000 | CONSTRUÇÃO DE UN. ESCOLARES-Z. RURAL | 103.300,00 |
| 12.361.0004.1030.000 | REFORMA DE UN. ESCOLARES - Z. RURAL | 1.113.630,00 |
| 12.361.0004.1087.000 | AQUISIÇÃO/DESAPROPRIAÇÃO DE IMOVEIS | 103.300,00 |
| 12.361.0004.1141.000 | REFORMA E ADAPTAÇÃO DA SEDE DA SEC. MUL DE EDUCAÇÃO | 500.000,00 |
| 12.361.0004.2034.000 | TRANSPORTE ESCOLAR - PNATE | 258.250,00 |
| 12.361.0004.2036.000 | MANUTENÇÃO DO SÁLARIO EDUCAÇÃO - QSE | 671.450,00 |
| 12.361.0004.2037.000 | MANUTENÇÃO DO PDDE | 52.289,63 |
| 12.361.0004.2049.000 | MANUTENÇÃO DA EDUCAÇÃO BÁSICA | 51.650,00 |
| 12.361.0004.2090.000 | MANUT.DE OUTROS PROGRAMAS DE EDUCAÇÃO | 588.810,00 |
| 12.365.0004.2368.000 | AUXILIO E SUBVENÇÃO A ENTIDADES EDUCACIONAIS | 25.825,00 |
| 12.365.0004.2049.000 | MANUTENÇÃO DA EDUCAÇÃO BÁSICA | 40.287,00 |
| | TOTAL | 15.832.769,11 |

**PREF. MUN. DE OURILANDIA DO NORTE**

AV. DAS NAÇÕES - CNPJ:22980643/0001-81

Orçamento Programa - Exercício de 2023

Anexo 10

ORÇAMENTO DOS FUNDOS ESPECIAIS

Page 2

(Inc. I, § 2º, Art.2º)

4 FUNDEB - OURILANDIA-FUNDEB - OURILANDIA**RECEITA**

| Classif. | Discriminação | Valor R\$ |
|----------|--------------------------------|----------------------|
| | | 0,00 |
| | Recursos Próprios do Município | 43.905.330,57 |
| | TOTAL | 43.905.330,57 |

PLANO DE APLICACAO

| Classif. | Discriminação | Valor R\$ |
|----------------------|--|----------------------|
| 12.365.0004.1064.000 | AQ. DE EQUIP. E MAT. PERMANENTE - FUNDEB | 1.182.621,88 |
| 12.361.0004.2114.000 | MANUT. FUNDEB FUNDAMENTAL - ADM | 2.066.000,00 |
| 12.361.0004.2115.000 | MANUT. FUNDEB FUNDAMENTAL - MAG | 19.168.134,81 |
| 12.365.0004.1130.000 | CONSTRUÇÃO DE UN. ESCOLARES- ENS. INFANTIL | 1.033.206,60 |
| 12.365.0004.1128.000 | REFORMA DE UN. ESCOLARES - ENS. INFANTIL | 1.500.828,26 |
| 12.365.0004.2116.000 | MANUT. FUNDEB INFANTIL - ADM | 1.955.262,63 |
| 12.365.0004.2117.000 | MANUT. FUNDEB INFANTIL - MAG | 13.455.087,39 |
| 12.366.0004.2118.000 | MANUT. FUNDEB SUPLETIVO - ADM | 25.824,99 |
| 12.361.0004.2113.000 | CAPACITAÇÃO DE PROFESSORES DA EDUCAÇÃO BÁSICA | 123.960,00 |
| 12.361.0004.1131.000 | CONSTRUÇÃO DE UN. ESCOLARES - ENS. FUNDAMENTAL | 826.400,00 |
| 12.361.0004.1129.000 | REFORMA DE U. ESCOLARES - ENS. FUNDAMENTAL | 621.804,02 |
| 12.361.0004.1064.000 | AQ. DE EQUIP. E MAT. PERMANENTE - FUNDEB | 413.200,00 |
| 12.361.0004.1004.000 | AQUIS. DE VEÍCULOS E UTILITÁRIOS ESCOLAR | 1.016.500,00 |
| 12.366.0004.2119.000 | MANUT. FUNDEB SUPLETIVO-MAG | 516.499,99 |
| | TOTAL | 43.905.330,57 |

**PREF. MUN. DE OURILANDIA DO NORTE**

AV. DAS NAÇÕES - CNPJ:22980643/0001-81

Orçamento Programa - Exercício de 2023

Anexo 10

ORÇAMENTO DOS FUNDOS ESPECIAIS

Page 3

(Inc. I, § 2º, Art.2º)

5 FMS-FUNDO MUN. DE SAÚDE**RECEITA**

| Classif. | Discriminação | Valor R\$ |
|----------|--------------------------------|----------------------|
| | | 0,00 |
| | Recursos Próprios do Municipio | 32.397.483,99 |
| | TOTAL | 32.397.483,99 |

PLANO DE APLICACAO

| Classif. | Discriminação | Valor R\$ |
|----------------------|---|----------------------|
| 10.301.0003.2202.000 | APS - DESEMPENHO | 1.487.520,00 |
| 10.301.0003.2201.000 | APS - AGENTE COMUNITÁRIO DE SAÚDE | 1.053.660,00 |
| 10.301.0003.2068.000 | GESTÃO DO SUS | 12.396,00 |
| 10.301.0003.2417.000 | APS - PROGRAMA DE INFORMATIZAÇÃO | 120.000,00 |
| 10.301.0003.2067.000 | APS - CAPITAÇÃO PONDERADA | 3.435.311,53 |
| 10.301.0003.2066.000 | APS - AÇÕES ESTRATÉGICAS | 1.558.228,85 |
| 10.301.0003.2061.000 | REALIZAÇÃO DA CONFERENCIA MUNICIPAL DE SAÚDE | 30.990,00 |
| 10.301.0003.2060.000 | MANUTENÇÃO DA SECRETARIA MUNICIPAL DE SAÚDE/FMS | 4.786.424,57 |
| 10.301.0003.1053.000 | AQ. DE EQUIP. MAT. PERMANENTES - FMS/SMS | 134.290,00 |
| 10.301.0003.1051.000 | REFORMA DA SEC. MUN. DE SAÚDE | 334.290,00 |
| 10.301.0003.1037.000 | AQ. DE VEÍCULOS, UNIDADE MÓVEL - SMS | 361.550,00 |
| 10.301.0003.1034.000 | PROG. REQUALIFICAÇÃO DE UBS - AMPLIAÇÃO | 485.778,96 |
| 10.301.0003.1032.000 | ESTRUTURAÇÃO DA REDE DE SERV. DE ABS | 316.500,00 |
| 10.301.0003.1028.000 | CONSTRUÇÃO E REFORMA DE UNIDADES DE SAÚDE | 774.750,00 |
| 10.124.0003.2058.000 | MANUTENÇÃO DO CONSELHO MUNICIPAL DE SAÚDE | 20.660,00 |
| 10.302.0003.2366.000 | HOSPITAL DE AMOR BARRETOS | 10.330,00 |
| 10.305.0003.2073.000 | MANUTENÇÃO DE VIGILÂNCIA EM SAÚDE COMBATE A ENDEMIAS | 690.044,00 |
| 10.304.0003.2332.000 | MANUTENÇÃO DE VIGILÂNCIA SANITÁRIA | 309.900,00 |
| 10.304.0003.2204.000 | MANUTENÇÃO DE VIGILÂNCIA EM SAÚDE DESPESAS DIVERSAS | 1.425.540,00 |
| 10.303.0003.2070.000 | ASSISTÊNCIA FARMACÊUTICA | 727.232,00 |
| 10.302.0003.2419.000 | MAC - INCREMENTO TEMPORÁRIO | 250.000,00 |
| 10.302.0003.2382.000 | MANUTENÇÃO DE CENTRAL DE REGULAÇÃO/TFD | 508.055,95 |
| 10.301.0003.2418.000 | APS - INCREMENTO TEMPORÁRIO | 300.000,00 |
| 10.302.0003.2203.000 | MAC - MANUTENÇÃO DO SAMU 192 | 340.890,00 |
| 10.302.0003.2072.000 | MANUTENÇÃO DAS ATIVIDADES DO HOSPITAL MUNICIPAL | 783.051,49 |
| 10.302.0003.2071.000 | MAC - ATENÇÃO DE MÉDIA ALTA COMPLEXIDADE AMBUL. E HOSP. | 8.731.190,64 |
| 10.302.0003.2069.000 | AÇÕES ESTRATEGICAS E COMPENSAÇÃO-FAEC | 51.650,00 |
| 10.302.0003.1132.000 | AQUISIÇÃO DE AMBULÂNCIA - MAC | 361.550,00 |
| 10.302.0003.1093.000 | CONSTRUÇÃO DA MATERNIDADE MUNICIPAL | 929.700,00 |
| 10.302.0003.1090.000 | CONSTRUÇÃO E AMPLIAÇÃO DO HOSPITAL MUNICIPAL | 2.066.000,00 |
| | TOTAL | 32.397.483,99 |

**PREF. MUN. DE OURILANDIA DO NORTE**

AV. DAS NAÇÕES - CNPJ:22980643/0001-81

Orçamento Programa - Exercício de 2023

Anexo 10

ORÇAMENTO DOS FUNDOS ESPECIAIS

Page 4

(Inc. I, § 2º, Art.2º)

6 FMAS-FUNDO MUN. DE ASSISTÊNCIA SOCIAL**RECEITA**

| Classif. | Discriminação | Valor R\$ |
|-------------------|---|---------------------|
| 1716.50.0.1.00.00 | TRANSFERÊNCIAS DE RECURSOS DO FUNDO NACIONAL DE ASSISTÊNCIA | 1.446.000,00 |
| 1729.51.0.1.00.00 | TRANSFERÊNCIAS DE ESTADOS DESTINADAS À ASSISTÊNCIA SOCIAL - | 345.681,50 |
| | Recursos Próprios do Município | 4.591.000,00 |
| | TOTAL | 6.382.681,50 |

PLANO DE APLICACAO

| Classif. | Discriminação | Valor R\$ |
|----------------------|--|---------------------|
| 08.244.0005.2078.000 | GESTÃO E MANUT. DA OFERTA DE PROTEÇÃO SOCIAL BÁSICA- BL PSB | 1.397.000,00 |
| 08.244.0005.2400.000 | CELEBRAÇÃO DE PARCERIAS COM ORGANIZAÇÕES GORVENAMENTAIS E NÃO | 165.000,00 |
| 08.244.0005.2396.000 | APOIO E FORTALECIMENTO AO EXERCÍCIO DO CONTROLE SOCIAL - CMAS | 50.000,00 |
| 08.244.0005.2395.000 | GESTÃO E MANUTENÇÃO DO PROGRAMA BPC NA ESCOLA | 10.000,00 |
| 08.244.0005.2367.000 | GESTÃO E MANUTENÇÃO DOS PROGRAMAS SOCIAIS (FOGO NA PANELA E PAI | 500.000,00 |
| 08.244.0005.2082.000 | GESTÃO E MANUTENÇÃO DE BENEFICIOS EVENTUAIS - BE | 500.000,00 |
| 08.244.0005.2079.000 | GESTÃO E MANUT. DA OFERTA DA PROT. SOC. ESP. DE MÉDIA E ALTA COMPL | 830.681,50 |
| 08.334.0005.2369.000 | GESTAO E MANUTENÇÃO DE AÇÕES DA POLITICA DE TRABALHO, EMPREGO E F | 160.000,00 |
| 08.243.0005.2083.000 | MANUT. DO BLOCO DE GESTÃO DO PROG. AUX. BRAASIL E CAD. ÚNICO - IGD-F | 178.000,00 |
| 08.243.0005.2081.000 | APOIO A ORGANIZAÇÃO E GESTÃO DO SUAS- IGDSUAS | 67.000,00 |
| 08.243.0005.2080.000 | GESTÃO E MANUT. PROG. PRIMEIRA INFª NO SUAS - CRIANÇA FELIZ | 483.500,00 |
| 08.122.0005.2075.000 | MANUTENÇÃO DA SEC. MUN. TRABALHO PROMOÇÃO SOCIAL | 2.041.500,00 |
| | TOTAL | 6.382.681,50 |

**PREF. MUN. DE OURILANDIA DO NORTE**

AV. DAS NAÇÕES - CNPJ:22980643/0001-81

Orçamento Programa - Exercício de 2023

Anexo 10

ORÇAMENTO DOS FUNDOS ESPECIAIS

Page 5

(Inc. I, § 2º, Art.2º)

7 FMDCA-FUNDO MUN. DO DIREITO DA CRIANÇA E DO ADOLESCENTE**RECEITA**

| Classif. | Discriminação | Valor R\$ |
|----------|--------------------------------|---------------------|
| | | 0,00 |
| | Recursos Próprios do Município | 2.280.000,00 |
| | TOTAL | 2.280.000,00 |

PLANO DE APLICACAO

| Classif. | Discriminação | Valor R\$ |
|----------------------|--|---------------------|
| 14.243.0012.1136.000 | CONSTRUÇÃO, REFORMA E MODERNIZAÇÃO DE ESPAÇO FÍSICOS | 230.000,00 |
| 14.243.0005.2409.000 | MANUTENÇÃO DAS AÇÕES CONSELHO TUTELAR | 460.000,00 |
| 14.243.0012.2402.000 | REALIZAÇÃO DE CAMPANHAS E CAPACITAÇÕES | 130.000,00 |
| 14.422.0012.2399.000 | APOIO E FORTALECIMENTO AO EXERCICIO DO CONTROLE SOCIAL - CMDCA | 65.000,00 |
| 08.243.0012.2393.000 | CELEBRAÇÃO DE PARCERIAS COM ORGANIZAÇÕES GOVERNAMENTAIS E NÃO | 100.000,00 |
| 08.243.0012.2378.000 | IMPLANTAÇÃO E MANUTENÇÃO DO CICA | 1.295.000,00 |
| | TOTAL | 2.280.000,00 |

**PREF. MUN. DE OURILANDIA DO NORTE**

AV. DAS NAÇÕES - CNPJ:22980643/0001-81

Orçamento Programa - Exercício de 2023

Anexo 10

ORÇAMENTO DOS FUNDOS ESPECIAIS

Page 6

(Inc. I, § 2º, Art.2º)

8 FMMA-FUNDO MUN. DE MEIO AMBIENTE**RECEITA**

| Classif. | Discriminação | Valor R\$ |
|----------|--------------------------------|---------------------|
| | | 0,00 |
| | Recursos Próprios do Município | 3.921.139,35 |
| | TOTAL | 3.921.139,35 |

PLANO DE APLICACAO

| Classif. | Discriminação | Valor R\$ |
|----------------------|--|---------------------|
| 18.541.0013.1081.000 | DESAPROPRIAÇÃO DE AREAS DE RISCO | 154.950,00 |
| 18.541.0013.2336.000 | AÇÕES DE COMBATE A INCENDIOS | 180.479,23 |
| 18.122.0013.2096.000 | MANUT.DA SEC. MUN. DE MEIO AMBIENTE/FMMA | 1.142.148,59 |
| 18.452.0013.2137.000 | MANUTENÇÃO DOS SERVIÇOS DE LIMPEZA PÚBLICA | 1.859.400,00 |
| 18.541.0002.1080.000 | AÇÕES DE MEIO AMBIENTE E SUSTENTABILIDADE - INVESTIMENTO | 30.990,00 |
| 18.541.0002.2371.000 | AÇÕES DE MEIO AMBIENTE E SUSTENTABILIDADE - CUSTEIO | 51.650,00 |
| 18.541.0007.1059.000 | ARBORIZAÇÃO DOS ESPAÇOS PÚBLICOS | 41.320,00 |
| 18.541.0007.2098.000 | ZONEAMENTO ECONÔMICO ECOLÓGICO | 57.331,50 |
| 18.122.0013.1127.000 | AQUISIÇÃO DE EQUIPAMENTO E MAT. PERMANENTES | 82.640,00 |
| 18.124.0002.2370.000 | MANUTENÇÃO DO CONSELHO MUN. DE MEIO AMBIENTE | 51.650,03 |
| 18.541.0013.2335.000 | IMPLANTAÇÃO DE PARCERIAS COM COOPERATIVAS E ASSOCIAÇÕES | 154.950,00 |
| 18.541.0013.1088.000 | REFORMA E/OU AMPLIAÇÃO DA SEC. MUL. DE MEIO AMBIENTE | 113.630,00 |
| | TOTAL | 3.921.139,35 |

**PREF. MUN. DE OURILANDIA DO NORTE**

AV. DAS NAÇÕES - CNPJ:22980643/0001-81

Orçamento Programa - Exercício de 2023

Anexo 10

ORÇAMENTO DOS FUNDOS ESPECIAIS

Page 7

(Inc. I, § 2º, Art.2º)

9 FMHIS-FUNDO MUN. DE HABITAÇÃO INTERESSE SOCIAL**RECEITA**

| Classif. | Discriminação | Valor R\$ |
|----------|--------------------------------|---------------------|
| | | 0,00 |
| | Recursos Próprios do Município | 1.334.058,29 |
| | TOTAL | 1.334.058,29 |

PLANO DE APLICACAO

| Classif. | Discriminação | Valor R\$ |
|----------------------|--|---------------------|
| 16.482.0010.2416.000 | REFORMA DE MORADIAS "MINHA CASA PRONTA" | 442.000,00 |
| 16.482.0010.2134.000 | MANUTENÇÃO DO FUNDO DE HABITAÇÃO DE INTERESSE SOCIAL | 41.320,00 |
| 16.122.0002.2135.000 | MANUTENÇÃO DA SECRETARIA MUNICIPAL DE HABITAÇÃO | 331.732,30 |
| 16.482.0010.1139.000 | CONST. DE MORADIAS A FAMILIAS DE BAIXA RENDA | 347.355,99 |
| 16.482.0010.1078.000 | AQ. DE ÁREAS P/ HABITAÇÃO DE INTERESSE SOCIAL | 120.000,00 |
| 16.122.0010.1056.000 | AQUISIÇÃO DE EQUIPAMENTO E MAT. PERMANENTE - FMHIS | 51.650,00 |
| | TOTAL | 1.334.058,29 |

**PREF. MUN. DE OURILANDIA DO NORTE**

AV. DAS NAÇÕES - CNPJ:22980643/0001-81

Orçamento Programa - Exercício de 2023

Anexo 10

ORÇAMENTO DOS FUNDOS ESPECIAIS

Page 8

(Inc. I, § 2º, Art.2º)

10 FMSP-FUNDO MUN. DE SEGURANÇA PÚBLICA**RECEITA**

| Classif. | Discriminação | Valor R\$ |
|----------|--------------------------------|---------------------|
| | | 0,00 |
| | Recursos Próprios do Município | 1.203.703,25 |
| | TOTAL | 1.203.703,25 |

PLANO DE APLICACAO

| Classif. | Discriminação | Valor R\$ |
|----------------------|--|---------------------|
| 06.122.0014.2147.000 | MANUTENÇÃO DO FUNDO MUNICIPAL DE SEGURANÇA PÚBLICA | 620.058,25 |
| 06.122.0014.2148.000 | MANUT. DO CONSELHO MUN. DE SEGURANÇA PÚBLICA | 51.650,00 |
| 06.122.0014.2143.000 | MANUTENÇÃO DA JUNTA DO SERVIÇO MILITAR | 30.990,00 |
| 06.122.0014.1044.000 | AQUISIÇÃO DE VEÍCULOS | 144.620,00 |
| 04.182.0014.2205.000 | MANUTENÇÃO DA DEFESA CIVIL | 149.785,00 |
| 06.122.0014.2360.000 | MANUT.DAS ATIVIDADES DE SEGURANÇA PÚBLICA | 206.600,00 |
| | TOTAL | 1.203.703,25 |

**PREF. MUN. DE OURILANDIA DO NORTE**

AV. DAS NAÇÕES - CNPJ:22980643/0001-81

Orçamento Programa - Exercício de 2023

Anexo 10

ORÇAMENTO DOS FUNDOS ESPECIAIS

Page 9

(Inc. I, § 2º, Art.2º)

11 FMI-FUNDO MUNICIPAL DO IDOSO**RECEITA**

| Classif. | Discriminação | Valor R\$ |
|----------|--------------------------------|---------------------|
| | | 0,00 |
| | Recursos Próprios do Município | 1.580.000,00 |
| | TOTAL | 1.580.000,00 |

PLANO DE APLICACAO

| Classif. | Discriminação | Valor R\$ |
|----------------------|---|---------------------|
| 14.241.0015.2404.000 | GESTÃO E MANUTENÇÃO DE AÇÕES EM DEFESA E PROTEÇÃO AOS IDOSOS | 55.000,00 |
| 14.241.0015.2407.000 | REALIZAÇÃO DE CAMPANHAS E CAPACITAÇÕES | 103.000,00 |
| 14.122.0015.1137.000 | CONSTRUÇÃO, REFORMA E MODERNIZAÇÃO DE ESPAÇO FÍSICOS | 400.000,00 |
| 14.422.0015.2403.000 | APOIO E FORTALECIMENTO AO EXERCICIO DO CONTROLE SOCIAL - CONSELHO | 36.000,00 |
| 14.241.0015.2405.000 | CELEBRAÇÃO DE PARCERIAS COM ORGANIZAÇÕES GOVERNAMENTAIS E NÃO | 300.000,00 |
| 14.241.0015.2406.000 | MANUTENÇÃO DO SERVIÇO DE ACOLHIMENTO INSTITUCIONAL PARA IDOSOS | 686.000,00 |
| | TOTAL | 1.580.000,00 |

**JULIO CESAR
DAIREL:79801331291**Assinado de forma digital por JULIO
CESAR DAIREL:79801331291
Dados: 2022.11.07 15:27:49 -03'00'**JÚLIO CESAR DAIREL
PREFEITO MUNICIPAL**

**PREF. MUN. DE OURILANDIA DO NORTE**

AV. DAS NAÇÕES - CNPJ:22980643/0001-81

Anexo 11

Orçamento Programa - Exercício de 2023

Page 1

SEGURIDADE SOCIAL

| Codigo | Especificacao | Categoria | Função |
|--------------|--|--------------|----------------------|
| 08 | ASSISTÊNCIA SOCIAL | | 7.777.681,50 |
| 3.1.90.04.00 | CONTRATAÇÃO POR TEMPO DETERMINADO | 2.215.000,00 | |
| 3.1.90.11.00 | VENCIMENTOS E VANTAGENS FIXAS - PESSOAL CIVIL | 1.010.000,00 | |
| 3.1.90.13.00 | OBRIGAÇÕES PATRONAIS | 681.000,00 | |
| 3.1.90.92.00 | DESPESAS DE EXERCÍCIOS ANTERIORES | 70.000,00 | |
| 3.1.90.94.00 | INDENIZAÇÕES E RESTITUIÇÕES TRABALHISTAS | 50.000,00 | |
| 3.3.50.43.00 | SUBVENÇÕES SOCIAIS | 240.000,00 | |
| 3.3.90.04.00 | CONTRATAÇÃO POR TEMPO DETERMINADO | 30.000,00 | |
| 3.3.90.14.00 | DIÁRIAS - CIVIL | 170.000,00 | |
| 3.3.90.30.00 | MATERIAL DE CONSUMO | 793.000,00 | |
| 3.3.90.32.00 | MATERIAL, BEM OU SERVIÇO PARA DISTRIBUIÇÃO GRATU | 595.000,00 | |
| 3.3.90.33.00 | PASSAGENS E DESPESAS COM LOCOMOÇÃO | 122.500,00 | |
| 3.3.90.35.00 | SERVIÇOS DE CONSULTORIA | 120.000,00 | |
| 3.3.90.36.00 | OUTROS SERVIÇOS DE TERCEIROS - PESSOA FÍSICA | 300.500,00 | |
| 3.3.90.39.00 | OUTROS SERVIÇOS DE TERCEIROS - PESSOA JURÍDIC | 684.181,50 | |
| 3.3.90.40.00 | SERVIÇOS DE TECNOLOGIA DA INFORMAÇÃO E COMUNIC | 88.000,00 | |
| 3.3.90.47.00 | OBRIGAÇÕES TRIBUTÁRIAS E CONTRIBUTIVAS | 40.000,00 | |
| 3.3.90.48.00 | OUTROS AUXÍLIOS FINANCEIROS A PESSOAS FÍSICAS | 68.000,00 | |
| 3.3.90.92.00 | DESPESAS DE EXERCÍCIOS ANTERIORES | 6.000,00 | |
| 3.3.90.93.00 | INDENIZAÇÕES E RESTITUIÇÕES | 10.000,00 | |
| 4.4.90.51.00 | OBRAS E INSTALAÇÕES | 85.750,00 | |
| 4.4.90.52.00 | EQUIPAMENTOS E MATERIAL PERMANENTE | 398.750,00 | |
| 10 | SAÚDE | | 32.397.483,99 |
| 3.1.90.04.00 | CONTRATAÇÃO POR TEMPO DETERMINADO | 4.853.788,98 | |
| 3.1.90.11.00 | VENCIMENTOS E VANTAGENS FIXAS - PESSOAL CIVIL | 6.173.413,75 | |
| 3.1.90.13.00 | OBRIGAÇÕES PATRONAIS | 2.090.290,55 | |
| 3.1.90.92.00 | DESPESAS DE EXERCÍCIOS ANTERIORES | 137.473,94 | |
| 3.1.90.94.00 | INDENIZAÇÕES E RESTITUIÇÕES TRABALHISTAS | 205.970,09 | |
| 3.3.50.43.00 | SUBVENÇÕES SOCIAIS | 878.050,00 | |
| 3.3.90.14.00 | DIÁRIAS - CIVIL | 287.010,82 | |
| 3.3.90.30.00 | MATERIAL DE CONSUMO | 4.237.025,21 | |
| 3.3.90.32.00 | MATERIAL, BEM OU SERVIÇO PARA DISTRIBUIÇÃO GRATU | 54.749,00 | |
| 3.3.90.33.00 | PASSAGENS E DESPESAS COM LOCOMOÇÃO | 98.930,26 | |
| 3.3.90.35.00 | SERVIÇOS DE CONSULTORIA | 490.675,00 | |
| 3.3.90.36.00 | OUTROS SERVIÇOS DE TERCEIROS - PESSOA FÍSICA | 956.697,91 | |
| 3.3.90.39.00 | OUTROS SERVIÇOS DE TERCEIROS - PESSOA JURÍDIC | 4.286.781,02 | |
| 3.3.90.40.00 | SERVIÇOS DE TECNOLOGIA DA INFORMAÇÃO E COMUNIC | 339.927,52 | |
| 3.3.90.47.00 | OBRIGAÇÕES TRIBUTÁRIAS E CONTRIBUTIVAS | 73.199,78 | |
| 3.3.90.48.00 | OUTROS AUXÍLIOS FINANCEIROS A PESSOAS FÍSICAS | 951.264,60 | |
| 3.3.90.92.00 | DESPESAS DE EXERCÍCIOS ANTERIORES | 24.998,60 | |
| 3.3.90.93.00 | INDENIZAÇÕES E RESTITUIÇÕES | 131.278,00 | |
| 4.4.90.51.00 | OBRAS E INSTALAÇÕES | 4.608.868,96 | |
| 4.4.90.52.00 | EQUIPAMENTOS E MATERIAL PERMANENTE | 1.517.090,00 | |



PREF. MUN. DE OURILANDIA DO NORTE

AV. DAS NAÇÕES - CNPJ:22980643/0001-81

Orçamento Programa - Exercício de 2023

SEGURIDADE SOCIAL

Anexo 11

Page 2

| Codigo | Especificacao | Categoria | Função |
|--------|---------------|-----------|---------------|
| TOTAL | | | 40.175.165,49 |

JULIO CESAR

DAIREL:79801331291

Assinado de forma digital por

JULIO CESAR

DAIREL:79801331291

Dados: 2022.11.07 15:28:16 -03'00'

JÚLIO CESAR DAIREL
PREFEITO MUNICIPAL

**PREF. MUN. DE OURILANDIA DO NORTE**

AV. DAS NAÇÕES - CNPJ:22980643/0001-81

Orçamento Programa - Exercício de 2023

TABELA EXPLICATIVA - EVOLUÇÃO DA RECEITA

(Inc.III, Art.22º)

Page 1

| Codigo | Discriminação | Receita Arrecadada | | | Receita Prevista | |
|-------------|---|--------------------|----------------|----------------|------------------|----------------|
| | | 2019 | 2020 | 2021 | 2022 | 2023 |
| 1000.00.0.0 | RECEITAS CORRENTES | | | | | |
| 1100.00.0.0 | IMPOSTOS, TAXAS E CONTRIBUIÇÕES DE MELH | 10.959.703,79 | 15.383.771,92 | 12.536.238,99 | 12.963.724,76 | 23.474.402,80 |
| 1200.00.0.0 | CONTRIBUIÇÕES | 398.310,98 | 562.266,94 | 1.101.413,63 | 1.138.971,83 | 140.008,11 |
| 1300.00.0.0 | RECEITA PATRIMONIAL | 478.868,48 | 1.613.715,07 | 1.302.593,70 | 1.347.012,15 | 1.425.522,42 |
| 1600.00.0.0 | RECEITA DE SERVIÇOS | 278,90 | 1.651.351,26 | 2.114.280,47 | 2.186.377,43 | 1.164.571,44 |
| 1700.00.0.0 | TRANSFERÊNCIAS CORRENTES | 88.021.882,02 | 94.581.822,31 | 123.581.282,11 | 127.638.380,03 | 140.791.729,38 |
| 1900.00.0.0 | OUTRAS RECEITAS CORRENTES | 4.026.637,22 | 8.591,47 | 192.395,84 | 198.956,54 | |
| | Sub Total | 103.885.681,39 | 113.801.518,97 | 140.828.204,74 | 145.473.422,74 | 166.996.234,15 |
| 2000.00.0.0 | RECEITAS DE CAPITAL | | | | | |
| 2100.00.0.0 | OPERAÇÕES DE CRÉDITO | | | | | |
| 2200.00.0.0 | ALIENAÇÃO DE BENS | 75.200,00 | | 155.743,28 | 161.054,13 | 166.368,92 |
| 2400.00.0.0 | TRANSFERÊNCIAS DE CAPITAL | 4.024.681,78 | 9.297.634,10 | 24.112.250,00 | 24.934.477,74 | 8.671.508,70 |
| | Sub Total | 4.099.881,78 | 9.297.634,10 | 24.267.993,28 | 25.095.531,87 | 8.837.877,62 |
| 7000.00.0.0 | RECEITAS CORRENTES (INTRA) | | | | | |
| | Sub Total | 0,00 | 0,00 | 0,00 | 0,00 | 0,00 |
| 8000.00.0.0 | RECEITAS DE CAPITAL (INTRA) | | | | | |
| | Sub Total | 0,00 | 0,00 | 0,00 | 0,00 | 0,00 |
| 9000.00.0.0 | (R) DEDUCOES DA RECEITA | | | | | |
| 9500.00.0.0 | (R) DEDUÇÕES DO FUNDEB | -8.580.566,88 | -8.204.554,10 | -11.119.953,48 | -11.509.828,06 | -11.509.828,06 |
| | Sub Total | -8.580.566,88 | -8.204.554,10 | -11.119.953,48 | -11.509.828,06 | -11.509.828,06 |

**PREF. MUN. DE OURILANDIA DO NORTE**

AV. DAS NAÇÕES - CNPJ:22980643/0001-81

Orçamento Programa - Exercício de 2023

TABELA EXPLICATIVA - EVOLUÇÃO DA RECEITA

(Inc.III, Art.22º)

Page 2

| Codigo | Discriminação | Receita Arrecadada | | | Receita Prevista | |
|--------------|---------------------------------------|----------------------|-----------------------|-----------------------|-----------------------|-----------------------|
| | | 2019 | 2020 | 2021 | 2022 | 2023 |
| 9990.00.0.0 | RECURSOS ARRECADADOS EM EXERCÍCIOS AN | | | | | |
| | Sub Total | 0,00 | 0,00 | 0,00 | 0,00 | 0,00 |
| TOTAL | | 99.404.996,29 | 114.894.598,97 | 153.976.244,54 | 159.059.126,55 | 164.324.283,71 |

JULIO CESAR**DAIREL:79801331291**Assinado de forma digital por
JULIO CESAR DAIREL:79801331291
Dados: 2022.11.07 15:28:45 -03'00'**JÚLIO CESAR DAIREL**
PREFEITO MUNICIPAL

**PREF. MUN. DE OURILANDIA DO NORTE**

AV. DAS NAÇÕES - CNPJ:22980643/0001-81

Orçamento Programa - Exercício de 2023

TABELA EXPLICATIVA - EVOLUÇÃO DA DESPESA

(Inc. III, Art. 22)

Page 1

| Codigo | Discriminação | DESPESA | | |
|--------------------------------|----------------------------|-----------------------|-----------------------|-----------------------|
| | | Realizada 2021 | Fixada 2022 | Prevista 2023 |
| DESPESAS CORRENTES | | | | |
| 3 1 | PESSOAL E ENCARGOS SOCIAIS | 64.240.222,91 | 70.000.585,57 | 73.771.513,95 |
| 3 2 | JUROS E ENCARGOS DA DÍVIDA | | 52.420,00 | 54.149,86 |
| 3 3 | OUTRAS DESPESAS CORRENTES | 40.940.007,92 | 45.851.065,04 | 46.338.651,05 |
| | Sub Total | 105.180.230,83 | 115.904.070,61 | 120.164.314,86 |
| DESPESAS DE CAPITAL | | | | |
| 4 4 | INVESTIMENTOS | 8.690.505,79 | 41.805.055,94 | 42.765.418,85 |
| 4 5 | INVERSÕES FINANCEIRAS | | | |
| 4 6 | AMORTIZAÇÃO DA DÍVIDA | 1.042.919,19 | 650.000,00 | 671.450,00 |
| | Sub Total | 9.733.424,98 | 42.455.055,94 | 43.436.868,85 |
| RESERVA DE CONTINGÊNCIA | | | | |
| 9 9 | RESERVA DE CONTINGÊNCIA | | 700.000,00 | 723.100,00 |
| | Sub Total | 0,00 | 700.000,00 | 723.100,00 |
| | TOTAL | 114.913.655,81 | 159.059.126,55 | 164.324.283,71 |

JULIO CESAR

DAIREL:798013312

91

Assinado de forma digital por
JULIO CESAR
DAIREL:79801331291
Dados: 2022.11.07 15:29:12
-03'00'

JÚLIO CESAR DAIREL
PREFEITO MUNICIPAL

**PREF. MUN. DE OURILANDIA DO NORTE**

AV. DAS NAÇÕES - CNPJ:22980643/0001-81

Orçamento Programa - Exercício de 2023

TABELA EXPLICATIVA - DEMONSTRAÇÃO DA DESPESA POR PROGRAMA

| Código | Discriminação | Valor |
|--------|---|-----------------------|
| 0000 | OPERAÇÕES ESPECIAIS | 1.399.715,00 |
| 0001 | ADMINISTRAÇÃO DO PODER LEGISLATIVO | 6.116.000,00 |
| 0002 | ORGANIZAÇÃO E MODERNIZAÇÃO ADMINISTRATIVA | 16.842.263,07 |
| 0003 | MAIS SAÚDE - CIDADE SAUDÁVEL | 32.397.483,99 |
| 0004 | EDUCAÇÃO 5.0 | 59.738.099,68 |
| 0005 | ASSISTÊNCIA E DESENVOLVIMENTO SOCIAL | 6.842.681,50 |
| 0007 | NOVOS CAMINHOS | 26.215.744,49 |
| 0008 | AGRONEGÓCIO SUSTENTÁVEL | 2.033.836,12 |
| 0009 | PROMOÇÃO DA CULTURA, ESPORTE, LAZER E TURISMO | 2.403.481,10 |
| 0010 | MORADIA PARA TODOS | 1.087.325,99 |
| 0011 | GOVERNO PARCEIRO | 232.651,70 |
| 0012 | INFÂNCIA E JUVENTUDE PROTEGIDAS | 1.820.000,00 |
| 0013 | OURILÂNDIA VIVA | 3.688.197,82 |
| 0014 | SEGURANÇA INTEGRADA | 1.203.703,25 |
| 0015 | PROMOÇÃO DOS DIREITOS DA POPULAÇÃO IDOSA | 1.580.000,00 |
| 9999 | RESERVA DE CONTINGÊNCIA | 723.100,00 |
| | TOTAL | 164.324.283,71 |

JULIO CESAR**DAIREL:79801331291**Assinado de forma digital por
JULIO CESAR DAIREL:79801331291
Dados: 2022.11.07 15:29:44 -03'00'

JÚLIO CESAR DAIREL
PREFEITO MUNICIPAL

**PREF. MUN. DE OURILANDIA DO NORTE**

AV. DAS NAÇÕES - CNPJ:22980643/0001-81

Orçamento Programa - Exercício de 2023

Page 1

TABELA EXPLICATIVA - RELAÇÃO DE PROJETOS

| Código | Discriminação | Valor |
|--------|--|--------------|
| 1001 | AQUISIÇÃO DE EQUIPAMENTOS E MATERIAIS PERMANENTES - CM | 77.000,00 |
| 1002 | AQUISIÇÃO DE VEÍCULOS - CM | 242.000,00 |
| 1003 | AQ. DE VEÍCULOS, UTILITÁRIO E MAQUINAS PESADAS | 2.327.801,72 |
| 1004 | AQUIS. DE VEÍCULOS E UTILITÁRIOS ESCOLAR | 1.016.500,00 |
| 1006 | CONSTRUÇÃO DO CEMITÉRIO MUNICIPAL | 867.720,00 |
| 1008 | AQUISIÇÃO DE EQUIP. E MAT. PERMANENTE - SEC ESPORTE | 118.795,00 |
| 1010 | CONSTRUÇÃO, REFORMA E AMPLIAÇÃO DA SEC. DE FAZENDA. | 103.300,00 |
| 1012 | AQUISIÇÃO DE VEÍCULOS - GAB. PREFEITO | 125.000,00 |
| 1013 | REFORMA E AMPLIAÇÃO DE PREDIO DA CÂMARA MUNICIPAL | 88.000,00 |
| 1015 | CONSTRUÇÃO E AMPL. DA REDE DE ENERGIA ELÉT. RURAL | 165.339,91 |
| 1016 | PAVIMENTAÇÃO DE VIAS URBANAS (SEDE, VILAS E DISTRITOS) | 3.300.184,75 |
| 1018 | PISCICULTURA - C.DE REPRESAS | 154.950,00 |
| 1019 | PERF. DE POÇOS ARTESIANO P/ PEQ. E MED. PROD. RURAIS | 51.650,00 |
| 1020 | REFORMA DE UN. ESCOLARES - Z. URBANA | 1.154.950,00 |
| 1021 | AQ. EQUIP. MAT. PERMANENTE P/ FME | 645.281,51 |
| 1024 | AQUISIÇÃO DE VEÍCULOS - FME | 1.177.818,49 |
| 1026 | CONSTRUÇÃO DE UN. ESCOLARES-Z.URBANA | 1.006.600,00 |
| 1027 | CONSTRUÇÃO DE UN. ESCOLARES-Z. RURAL | 103.300,00 |
| 1028 | CONSTRUÇÃO E REFORMA DE UNIDADES DE SAÚDE | 774.750,00 |
| 1030 | REFORMA DE UN. ESCOLARES - Z. RURAL | 1.113.630,00 |
| 1031 | AQ. DE EQUIP. E MAT. PERMANENTE-SEC. OBRAS | 180.775,00 |
| 1032 | ESTRUTURAÇÃO DA REDE DE SERV. DE ABS | 316.500,00 |
| 1033 | CONSTRUÇÃO DO ATERRO SANITÁRIO | 1.239.600,00 |
| 1034 | PROG. REQUALIFICAÇÃO DE UBS - AMPLIAÇÃO | 485.778,96 |
| 1037 | AQ. DE VEÍCULOS, UNIDADE MÓVEL - SMS | 361.550,00 |
| 1038 | CONSTRUÇÃO DE PONTES | 2.405.865,30 |
| 1040 | CONSTRUÇÃO DE MEIO-FIOS E SARJETAS | 464.850,00 |
| 1043 | AQ. DE EQUIPAMENTOS E MAT. PERMANENTES- SEC. SANEAMENTO | 309.900,00 |
| 1044 | AQUISIÇÃO DE VEÍCULOS | 144.620,00 |
| 1046 | CONST. E AMPL. DA REDE ENERGIA ELÉTRICA ZONA URBANA | 154.950,00 |
| 1047 | ABERTURA, RECUPERAÇÃO E AMPL. DE ESTRADAS VICINAIS | 2.064.627,54 |
| 1051 | REFORMA DA SEC. MUN. DE SAÚDE | 334.290,00 |
| 1052 | DESAPROPRIAÇÃO/AQUISIÇÃO DE IMÓVEIS | 250.000,00 |
| 1053 | AQ. DE EQUIP. MAT. PERMANENTES - FMS/SMS | 134.290,00 |
| 1056 | AQUISIÇÃO DE EQUIPAMENTO E MAT. PERMANENTE - FMHS | 51.650,00 |
| 1059 | ARBORIZAÇÃO DOS ESPAÇOS PÚBLICOS | 41.320,00 |
| 1062 | AQ. DE VEICULOS, UTILITÁRIOS E MÁQUINAS PESADAS SANEAMENTO | 464.850,00 |
| 1064 | AQ. DE EQUIP. E MAT. PERMANENTE - FUNDEB | 1.595.821,88 |
| 1065 | AQUISIÇÃO DE VEÍCULOS - SEC. DE OBRAS | 574.750,00 |
| 1068 | REFORMAS E ADAPTAÇÕES | 154.950,00 |
| 1069 | CONSTRUÇÃO E REFORMAS DE PRAÇAS PÚBLICAS | 206.600,00 |
| 1071 | CONST. DE QUADRA POLIESPORTIVA | 568.150,00 |
| 1072 | CONSTRUÇÃO E REFORMAS DE PRÉDIOS PÚBLICOS | 400.000,00 |
| 1073 | REVITALIZAÇÃO DO ESTÁDIO MUNICIPAL DE FUTEBOL | 516.500,00 |
| 1078 | AQ. DE ÁREAS P/ HABITAÇÃO DE INTERESSE SOCIAL | 120.000,00 |
| 1080 | AÇÕES DE MEIO AMBIENTE E SUSTENTABILIDADE - INVESTIMENTO | 30.990,00 |
| 1081 | DESAPROPRIAÇÃO DE AREAS DE RISCO | 154.950,00 |
| 1082 | SISTEMA DE ESGOTAMENTO SANITÁRIO | 619.800,00 |
| 1083 | IMPLANTAÇÃO DE GALERIAS DE ÁGUAS PLUVIAIS | 619.800,00 |
| 1084 | AQUISIÇÃO DE ÁREA DESTINADA À CAPTAÇÃO DE ÁGUA | 103.300,00 |
| 1085 | CONSTRUÇÃO DE SISTEMA COLETA E TRAT.DE ESGOTOS | 361.550,00 |
| 1086 | CONSTRUÇÃO DE SISTEMA DE ABASTECIMENTO DE ÁGUA | 786.950,00 |
| 1087 | AQUISIÇÃO/DESAPROPRIAÇÃO DE IMOVEIS | 103.300,00 |
| 1088 | REFORMA E/OU AMPLIAÇÃO DA SEC. MUL. DE MEIO AMBIENTE | 113.630,00 |
| 1090 | CONSTRUÇÃO E AMPLIAÇÃO DO HOSPITAL MUNICIPAL | 2.066.000,00 |
| 1093 | CONSTRUÇÃO DA MATERNIDADE MUNICIPAL | 929.700,00 |
| 1127 | AQUISIÇÃO DE EQUIPAMENTO E MAT. PERMANENTES | 82.640,00 |
| 1128 | REFORMA DE UN. ESCOLARES - ENS. INFANTIL | 1.500.828,26 |
| 1129 | REFORMA DE U. ESCOLARES - ENS. FUNDAMENTAL | 621.804,02 |
| 1130 | CONSTRUÇÃO DE UN. ESCOLARES- ENS. INFANTIL | 1.033.206,60 |

**PREF. MUN. DE OURILANDIA DO NORTE**

AV. DAS NAÇÕES - CNPJ:22980643/0001-81

Orçamento Programa - Exercício de 2023

Page 2

TABELA EXPLICATIVA - RELAÇÃO DE PROJETOS

| Código | Discriminação | Valor |
|--------|--|---------------|
| 1131 | CONSTRUÇÃO DE UN. ESCOLARES - ENS. FUNDAMENTAL | 826.400,00 |
| 1132 | AQUISIÇÃO DE AMBULÂNCIA - MAC | 361.550,00 |
| 1136 | CONSTRUÇÃO, REFORMA E MODERNIZAÇÃO DE ESPAÇO FÍSICOS | 230.000,00 |
| 1137 | CONSTRUÇÃO, REFORMA E MODERNIZAÇÃO DE ESPAÇO FÍSICOS | 400.000,00 |
| 1139 | CONST. DE MORADIAS A FAMILIAS DE BAIXA RENDA | 347.355,99 |
| 1140 | REFORMA DA E. E. DE ENS. MÉDIO ROMILDO VELOSO | 500.000,00 |
| 1141 | REFORMA E ADAPTAÇÃO DA SEDE DA SEC. MUL DE EDUCAÇÃO | 500.000,00 |
| Total | | 40.450.514,93 |

JULIO CESAR

DAIREL:79801331291

Assinado de forma digital por
JULIO CESAR DAIREL:79801331291
Dados: 2022.11.07 15:30:16 -03'00'

JÚLIO CESAR DAIREL
PREFEITO MUNICIPAL

**PREF. MUN. DE OURILANDIA DO NORTE**

AV. DAS NAÇÕES - CNPJ:22980643/0001-81

Orçamento Programa - Exercício de 2023

Page 1

TABELA EXPLICATIVA - RELAÇÃO DE ATIVIDADES

| Código | Discriminação | Valor |
|--------|--|--------------|
| 2001 | REMUNERAÇÃO DOS AGENTES POLÍTICOS POR PARCELA ÚNICA | 1.452.000,00 |
| 2005 | MANUTENÇÃO DA CAMARA MUNICIPAL | 3.547.500,00 |
| 2009 | MANUTENCAO DA RESIDENCIA OFICIAL DO PREFEITO | 190.940,00 |
| 2010 | MANUTENCAO DO GABINETE DO PREFEITO | 2.270.941,52 |
| 2011 | CONTRIBUIÇÃO A ASSOCIAÇÃO DOS MUNICÍPIOS DO ARAGUAIA TOCANTINS-AMAT | 33.056,00 |
| 2014 | MANUTENÇÃO DA SECRETARIA MUNICIPAL DE ADMINISTRAÇÃO | 3.997.769,41 |
| 2015 | MANUTENÇÃO DA SUBPREFEITURA DO CAMPINHO | 516.643,02 |
| 2016 | MANUTENÇÃO DE PRÓPRIOS PÚBLICOS EM GERAL | 187.539,49 |
| 2017 | MANUTENÇÃO DO CEMITÉRIO MUNICIPAL | 51.650,00 |
| 2019 | MANUTENÇÃO DA SECRETÁRIA MUNICIPAL DA FAZENDA | 1.138.215,32 |
| 2021 | MANUT. DA SEC. MUN. DE AGRICULTURA, IND. E COMERCIO | 986.890,40 |
| 2023 | FOMENTO A PISCICULTURA - ALEVINOS | 154.950,00 |
| 2024 | FOMENTO A PECUÁRIA EM GERAL | 103.300,00 |
| 2025 | FOMENTO A PRODUÇÃO AGRÍCOLA/FORNECIMENTO DE INSUMOS AGRICOLAS | 82.640,00 |
| 2031 | ALIMENTAÇÃO ESCOLAR-PNAE/PNAI/PNAC/PEAE | 878.050,00 |
| 2034 | TRANSPORTE ESCOLAR - PNATE | 258.250,00 |
| 2035 | MANUTENÇÃO DA SECRETARIA MUNICIPAL DE EDUCAÇÃO | 5.795.479,13 |
| 2036 | MANUTENÇÃO DO SÁLARIO EDUCAÇÃO - QSE | 671.450,00 |
| 2037 | MANUTENÇÃO DO PDDE | 52.289,63 |
| 2040 | APOIO A PARCERIAS PÚBLICO-PRIVADAS | 232.651,70 |
| 2045 | MANUTENÇÃO DO CONSELHO MUNICIPAL DE EDUCAÇÃO | 10.330,00 |
| 2046 | APOIO A EVENTOS RELIGIOSOS | 51.650,00 |
| 2047 | TRANSPORTE ESCOLAR - ENSINO MÉDIO | 236.098,35 |
| 2048 | MANUT.DA CASA DO EST. UNIVERSITÁRIO. EM BELÉM | 72.310,00 |
| 2049 | MANUTENÇÃO DA EDUCAÇÃO BÁSICA | 91.937,00 |
| 2051 | OPERAÇÃO TAPA BURACO NAS AVENIDAS E RUAS DA CIDADE | 1.508.890,95 |
| 2052 | OPERAÇÃO TAPA BURACO NAS ESTRADAS VICINAIS | 1.822.884,64 |
| 2053 | MANUTENÇÃO DA SECRETARIA MUNICIPAL DE OBRAS | 3.761.956,67 |
| 2054 | MANUTENÇÃO DO AEROPORTO MUNICIPAL | 52.320,00 |
| 2055 | MANUTENÇÃO DO TERMINAL RODOVIARIO MUNICIPAL | 122.293,44 |
| 2056 | MANUTENÇÃO DAS ATIVIDADES DE ILUMINAÇÃO PÚBLICA | 140.008,11 |
| 2057 | MANUTENÇÃO DO SETOR DE TRANSPORTES | 2.872.023,07 |
| 2058 | MANUTENÇÃO DO CONSELHO MUNICIPAL DE SAÚDE | 20.660,00 |
| 2060 | MANUTENÇÃO DA SECRETARIA MUNICIPAL DE SAÚDE/FMS | 4.786.424,57 |
| 2061 | REALIZAÇÃO DA CONFERENCIA MUNICIPAL DE SAÚDE | 30.990,00 |
| 2066 | APS - AÇÕES ESTRATÉGICAS | 1.558.228,85 |
| 2067 | APS - CAPITAÇÃO PONDERADA | 3.435.311,53 |
| 2068 | GESTÃO DO SUS | 12.396,00 |
| 2069 | AÇÕES ESTRATEGICAS E COMPENSAÇÃO-FAEC | 51.650,00 |
| 2070 | ASSISTÊNCIA FARMACÊUTICA | 727.232,00 |
| 2071 | MAC - ATENÇÃO DE MÉDIA ALTA COMPLEXIDADE AMBUL. E HOSP. | 8.731.190,64 |
| 2072 | MANUTENÇÃO DAS ATIVIDADES DO HOSPITAL MUNICIPAL | 783.051,49 |
| 2073 | MANUTENÇÃO DE VIGILÂNCIA EM SAÚDE COMBATE A ENDEMIAS | 690.044,00 |
| 2075 | MANUTENÇÃO DA SEC. MUN. TRABALHO PROMOÇÃO SOCIAL | 2.041.500,00 |
| 2078 | GESTÃO E MANUT. DA OFERTA DE PROTEÇÃO SOCIAL BÁSICA- BL PSB | 1.397.000,00 |
| 2079 | GESTÃO E MANUT. DA OFERTA DA PROT. SOC. ESP. DE MÉDIA E ALTA COMPLEXIDADE - BL PSE/MAC | 830.681,50 |
| 2080 | GESTÃO E MANUT. PROG. PRIMEIRA INFª NO SUAS - CRIANÇA FELIZ | 483.500,00 |
| 2081 | APOIO A ORGANIZAÇÃO E GESTÃO DO SUAS- IGDSUAS | 67.000,00 |
| 2082 | GESTÃO E MANUTENÇÃO DE BENEFICIOS EVENTUAIS - BE | 500.000,00 |
| 2083 | MANUT. DO BLOCO DE GESTÃO DO PROG. AUX. BRAASIL E CAD. ÚNICO - IGD-PAB | 178.000,00 |
| 2090 | MANUT.DE OUTROS PROGRAMAS DE EDUCAÇÃO | 588.810,00 |
| 2094 | | |

**PREF. MUN. DE OURILANDIA DO NORTE**

AV. DAS NAÇÕES - CNPJ:22980643/0001-81

Orçamento Programa - Exercício de 2023

Page 2

TABELA EXPLICATIVA - RELAÇÃO DE ATIVIDADES

| Código | Discriminação | Valor |
|--------|---|---------------|
| | REALIZAÇÃO DE EVENTOS E CAMPANHAS EDUCATIVAS | 20.660,00 |
| 2096 | MANUT.DA SEC. MUN. DE MEIO AMBIENTE/FMMA | 1.142.148,59 |
| 2098 | ZONEAMENTO ECONÔMICO ECOLÓGICO | 57.331,50 |
| 2111 | MANUTENÇÃO DAS ATIVIDADES DO CONTROLE INTERNO | 294.570,00 |
| 2113 | CAPACITAÇÃO DE PROFESSORES DA EDUCAÇÃO BÁSICA | 123.960,00 |
| 2114 | MANUT. FUNDEB FUNDAMENTAL - ADM | 2.066.000,00 |
| 2115 | MANUT. FUNDEB FUNDAMENTAL - MAG | 19.168.134,81 |
| 2116 | MANUT. FUNDEB INFANTIL - ADM | 1.955.262,63 |
| 2117 | MANUT. FUNDEB INFANTIL - MAG | 13.455.087,39 |
| 2118 | MANUT. FUNDEB SUPLETIVO - ADM | 25.824,99 |
| 2119 | MANUT. FUNDEB SUPLETIVO-MAG | 516.499,99 |
| 2121 | AUXILIO E SUBVENÇÕES A ENTIDADES CULTURAIS | 20.660,00 |
| 2122 | MANUTENÇÃO DO GINÁSIO DE ESPORTES | 20.660,00 |
| 2123 | MANUTENÇÃO DAS ATIVIDADES DAS PRAÇAS ESPORTIVAS | 20.660,00 |
| 2124 | MANUTENÇÃO DE ESCOLA DE MÚSICA | 10.330,00 |
| 2125 | MANUTENÇÃO DAS ATIVIDADES ESPORTIVAS | 61.980,00 |
| 2126 | MANUTENÇÃO DE ESCOLA MUN. ESPORTIVAS | 30.990,00 |
| 2129 | MANT. SEC. MUN. DE ESPORTE, CULTURA, LAZER E TURISMO | 361.550,00 |
| 2131 | MANUTENÇÃO DA SECRETARIA MUNICIPAL DE PLANEJAMENTO | 429.288,92 |
| 2134 | MANUTENÇÃO DO FUNDO DE HABITAÇÃO DE INTERESSE SOCIAL | 41.320,00 |
| 2135 | MANUTENÇÃO DA SECRETARIA MUNICIPAL DE HABITAÇÃO | 331.732,30 |
| 2137 | MANUTENÇÃO DOS SERVIÇOS DE LIMPEZA PÚBLICA | 1.859.400,00 |
| 2138 | MANUTENÇÃO DA SEC. MUN. DE SANEAMENTO | 1.634.946,53 |
| 2140 | MANUTENÇÃO DO DEPARTAMENTO DE ÁGUA | 619.799,99 |
| 2143 | MANUTENÇÃO DA JUNTA DO SERVIÇO MILITAR | 30.990,00 |
| 2145 | MANUTENÇÃO DO TRÂNSITO MUNICIPAL | 227.260,00 |
| 2147 | MANUTENÇÃO DO FUNDO MUNICIPAL DE SEGURANÇA PÚBLICA | 620.058,25 |
| 2148 | MANUT. DO CONSELHO MUN. DE SEGURANÇA PÚBLICA | 51.650,00 |
| 2149 | MANUTENÇÃO DA PROCURADORIA DO MUNICÍPIO | 633.761,82 |
| 2150 | MANUTENÇÃO DA SEC. MUN. DE FINANÇAS | 1.078.897,93 |
| 2152 | MANUT. DA SECRETARIA MUN. DE CONSCIENTIZAÇÃO | 428.695,00 |
| 2160 | REALIZAÇÃO DO ANIVERSÁRIO DA CIDADE E FESTAS CÍVICAS | 371.880,00 |
| 2201 | APS - AGENTE COMUNITÁRIO DE SAÚDE | 1.053.660,00 |
| 2202 | APS - DESEMPENHO | 1.487.520,00 |
| 2203 | MAC - MANUTENÇÃO DO SAMU 192 | 340.890,00 |
| 2204 | MANUTENÇÃO DE VIGILÂNCIA EM SAÚDE DESPESAS DIVERSAS | 1.425.540,00 |
| 2205 | MANUTENÇÃO DA DEFESA CIVIL | 149.785,00 |
| 2251 | APOIO TÉCNICO AOS PRODUTORES RURAIS | 56.279,50 |
| 2252 | MANUTENÇÃO DA FEIRA DOS PRODUTORES RURAIS | 206.600,00 |
| 2321 | MANUTENÇÃO DE ACADEMIA AO AR LIVRE | 51.650,00 |
| 2322 | AUXILIO E SUBVENÇÕES A ENTIDADES ESPORTIVAS | 30.990,00 |
| 2323 | IMPLANTAÇÃO E MANUTENÇÃO DO PROGRAMA BOLSA ATLETA | 30.990,00 |
| 2324 | ELABORAÇÃO DE PROJETO BÁSICO E EXECUTIVO DE ENG. | 103.300,00 |
| 2330 | CAPACITAÇÃO DE SERVIDORES MUNICIPAIS - FME | 123.960,00 |
| 2332 | MANUTENÇÃO DE VIGILÂNCIA SANITÁRIA | 309.900,00 |
| 2335 | IMPLANTAÇÃO DE PARCERIAS COM COOPERATIVAS E ASSOCIAÇÕES | 154.950,00 |
| 2336 | AÇÕES DE COMBATE A INCENDIOS | 180.479,23 |
| 2358 | REALIZAÇÃO DE CONCURSO PÚBLICO | 103.300,00 |
| 2360 | MANUT.DAS ATIVIDADES DE SEGURANÇA PÚBLICA | 206.600,00 |
| 2366 | HOSPITAL DE AMOR BARRETOS | 10.330,00 |
| 2367 | GESTÃO E MANUTENÇÃO DOS PROGRAMAS SOCIAIS (FOGO NA PANELA E PANELA CHEIA) | 500.000,00 |
| 2368 | | 25.825,00 |

**PREF. MUN. DE OURILANDIA DO NORTE**

AV. DAS NAÇÕES - CNPJ:22980643/0001-81

Orçamento Programa - Exercício de 2023

TABELA EXPLICATIVA - RELAÇÃO DE ATIVIDADES

| Código | Discriminação | Valor |
|--------|--|-----------------------|
| | AUXILIO E SUBVENÇÃO A ENTIDADES EDUCACIONAIS | |
| 2369 | GESTAO E MANUTENÇÃO DE AÇÕES DA POLITICA DE TRABALHO, EMPREGO E RENDA | 160.000,00 |
| 2370 | MANUTENÇÃO DO CONSELHO MUN. DE MEIO AMBIENTE | 51.650,03 |
| 2371 | AÇÕES DE MEIO AMBIENTE E SUSTENTABILIDADE - CUSTEIO | 51.650,00 |
| 2378 | IMPLANTAÇÃO E MANUTENÇÃO DO CICA | 1.295.000,00 |
| 2382 | MANUTENÇÃO DE CENTRAL DE REGULAÇÃO/TFD | 508.055,95 |
| 2383 | APOIO A ENTIDADE CULTURAL E/OU RADIO DIFUSAO/RADIO COMUNITARIA LIDER FM | 51.650,00 |
| 2384 | AUXILIO E SUBVENÇÃO A ASSOCIAÇÃO COMPANHIA DE DANÇA OURILANDIA DO NORTE | 82.640,00 |
| 2385 | AUXILIO E SUBVENÇÃO A LIGA ESPORTIVA DE OURILANDIA DO NORTE | 82.640,00 |
| 2386 | REALIZAÇÃO DA MINIOLIMPIADAS DO CLUBE DOS 50 | 51.650,00 |
| 2387 | IMPLANTAÇÃO DA SUPERVISÃO ESCOLAR MILITAR E/OU ESCOLA CÍVIL MILITAR | 723.100,00 |
| 2393 | CELEBRAÇÃO DE PARCERIAS COM ORGANIZAÇÕES GOVERNAMENTAIS E NÃO GOVERNAMENTAIS | 100.000,00 |
| 2395 | GESTÃO E MANUTENÇÃO DO PROGRAMA BPC NA ESCOLA | 10.000,00 |
| 2396 | APOIO E FORTALECIMENTO AO EXERCÍCIO DO CONTROLE SOCIAL - CMAS | 50.000,00 |
| 2399 | APOIO E FORTALECIMENTO AO EXERCICIO DO CONTROLE SOCIAL - CMDCA | 65.000,00 |
| 2400 | CELEBRAÇÃO DE PARCERIAS COM ORGANIZAÇÕES GORVENAMENTAIS E NÃO GORVENAMENTAIS | 165.000,00 |
| 2402 | REALIZAÇÃO DE CAMPANHAS E CAPACITAÇÕES | 130.000,00 |
| 2403 | APOIO E FORTALECIMENTO AO EXERCICIO DO CONTROLE SOCIAL - CONSELHO MUNICIPAL DO IDOSO | 36.000,00 |
| 2404 | GESTÃO E MANUTENÇÃO DE AÇÕES EM DEFESA E PROTEÇÃO AOS IDOSOS | 55.000,00 |
| 2405 | CELEBRAÇÃO DE PARCERIAS COM ORGANIZAÇÕES GOVERNAMENTAIS E NÃO GOVERNAMENTAIS | 300.000,00 |
| 2406 | MANUTENÇÃO DO SERVIÇO DE ACOLHIMENTO INSTITUCIONAL PARA IDOSOS | 686.000,00 |
| 2407 | REALIZAÇÃO DE CAMPANHAS E CAPACITAÇÕES | 103.000,00 |
| 2409 | MANUTENÇÃO DAS AÇÕES CONSELHO TUTELAR | 460.000,00 |
| 2414 | MANUTENÇÃO DE ATIVIDADES CULTURAIS | 50.000,00 |
| 2415 | MANUTENÇÃO DE ATIVIDADES DE INCENTIVO AO TURISMO | 53.300,00 |
| 2416 | REFORMA DE MORADIAS "MINHA CASA PRONTA" | 527.000,00 |
| 2417 | APS - PROGRAMA DE INFORMATIZAÇÃO | 120.000,00 |
| 2418 | APS - INCREMENTO TEMPORÁRIO | 300.000,00 |
| 2419 | MAC - INCREMENTO TEMPORÁRIO | 250.000,00 |
| | Total | 121.041.453,78 |

JULIO CESAR

DAIREL:79801331291

Assinado de forma digital por
JULIO CESAR DAIREL:79801331291
Dados: 2022.11.07 15:31:10 -03'00'JÚLIO CESAR DAIREL
PREFEITO MUNICIPAL

**PREF. MUN. DE OURILANDIA DO NORTE**

AV. DAS NAÇÕES - CNPJ:22980643/0001-81

Orçamento Programa - Exercício de 2023

Page 1

TABELA EXPLICATIVA - RELAÇÃO DE OPERAÇÕES ESPECIAIS

| Código | Discriminação | Valor |
|--------|---|--------------|
| 0001 | CONTRIBUIÇÃO INSS - EMPREGADOR CÂMARA MUNICIPAL | 709.500,00 |
| 0002 | CUMPRIMENTO DE PRECATÓRIOS | 5.165,00 |
| 0003 | ENCARGOS COM O PASEP | 671.450,00 |
| 0004 | JUROS E ENCARGOS FINANCEIROS E OUTRAS DIVIDAS | 51.650,00 |
| 0005 | AMORTIZAÇÃO DA DÍVIDA CONTRATADA | 671.450,00 |
| Total | | 2.109.215,00 |

JULIO CESAR

DAIREL:79801331291

Assinado de forma digital por
JULIO CESAR DAIREL:79801331291
Dados: 2022.11.07 15:31:53 -03'00'

JÚLIO CESAR DAIREL
PREFEITO MUNICIPAL



PREF. MUN. DE OURILANDIA DO NORTE

AV. DAS NAÇÕES - CNPJ:22980643/0001-81

Orçamento Programa - Exercício de 2023

Page 1

ANÁLISE DE APLICAÇÃO NO ENSINO

| RECEITAS RESULTANTE DE IMPOSTOS (Caput do art. 212 da Constituição) | Valor Previsto | Obrig.(25%) |
|--|----------------------|----------------------|
| 1. RECEITAS DE IMPOSTOS | 20.840.817,19 | 5.210.204,30 |
| 1.1 - Receitas Resultante do Imposto sobre a Propriedade Predial e Territorial Urbana - IPTU | 4.812.007,25 | 1.203.001,81 |
| 1.2 - Receitas Resultante do Imposto sobre Transmissão Inter Vivos - ITBI | 1.714.460,29 | 428.615,07 |
| 1.3 - Receitas Resultante do Imposto sobre Serviços de Qualquer Natureza - ISS | 9.738.826,01 | 2.434.706,50 |
| 1.4 - Receitas Resultante do Imposto de Renda Retido na Fonte - IRRF | 4.575.523,64 | 1.143.880,91 |
| 2. RECEITAS DE TRANSFERÊNCIAS CONSTITUCIONAIS E LEGAIS | 64.940.989,68 | 16.235.247,42 |
| 2.1 - Cota-Parte FPM | 29.949.455,18 | 7.487.363,80 |
| 2.1.1 - Parcela referente à CF, art. 159, I alínea b | 28.849.455,18 | 7.212.363,80 |
| 2.1.2 - Parcela referente à CF, art. 159, I alínea "d" e "e" | 1.100.000,00 | 275.000,00 |
| 2.2 - Cota-Parte ICMS | 31.354.625,44 | 7.838.656,36 |
| 2.3 - Cota-Parte IPI-Exportação | 652.917,66 | 163.229,42 |
| 2.4 - Cota-Parte ITR | 316.808,53 | 79.202,13 |
| 2.5 - Cota-Parte IPVA | 2.667.182,87 | 666.795,72 |
| 2.6 - Cota-Parte IOF-Ouro | 0,00 | 0,00 |
| 2.7 - Compensações Financeiras Provenientes de Impostos e Transferências Constitucionais | 0,00 | 0,00 |
| 3. TOTAL DA RECEITA DE IMPOSTOS (1+2) | 85.781.806,87 | |
| RECEITAS DO FUNDEB | | |
| 4. RECEITAS DESTINADAS AO FUNDEB | 11.449.517,02 | |
| 4.1 - Cota-Parte FPM Destinada ao FUNDEB - (20% de 2.1.1) | 5.157.800,03 | |
| 4.2 - Cota-Parte ICMS Destinada ao FUNDEB - (20% de 2.2) | 5.789.859,72 | |
| 4.3 - Cota-Parte IPI-Exportação Destinada ao FUNDEB - (20% de 2.3) | 126.411,94 | |
| 4.4 - Cota-Parte ITR Destinada ao FUNDEB - (20% de 2.4) | 41.976,48 | |
| 4.5 - Cota-Parte IPVA Destinada ao FUNDEB - (20% de 2.5) | 333.468,85 | |
| 5. RECEITAS RECEBIDAS DO FUNDEB | 43.905.330,57 | |
| 5.1 - FUNDEB - Impostos e Transferências de Impostos | 28.282.216,93 | |
| 5.1.1 - Principal | 28.118.082,12 | |
| 5.1.2 - Rendimentos de Aplicações Financeiras | 164.134,81 | |
| 5.2 - FUNDEB - Complementação da União - VAAF | 10.491.113,64 | |
| 5.2.1 - Principal | 10.491.113,64 | |
| 5.2.2 - Rendimentos de Aplicações Financeiras | 0,00 | |
| 5.3 - FUNDEB - Complementação da União - VAAT | 5.132.000,00 | |
| 5.3.1 - Principal | 5.132.000,00 | |
| 5.3.2 - Rendimentos de Aplicações Financeiras | 0,00 | |
| 6. RESULTADO LÍQUIDO DAS TRANSFERÊNCIAS DO FUNDEB (5.1.1 - 4) | 16.668.565,10 | |
| 6.1 - ACRÉSCIMO RESULTANTE DAS TRANSFERÊNCIAS DO FUNDEB | 16.668.565,10 | |
| 6.2 - DECRÉSCIMO RESULTANTE DAS TRANSFERÊNCIAS DO FUNDEB | 0,00 | |
| DESPESAS DO FUNDEB | | |
| 7. PROFISSIONAIS DA EDUCAÇÃO BÁSICA | 32.983.015,17 | |
| 7.1 - Educação Infantil | 13.455.087,39 | |
| 7.1.1 - Creche | 5.889.236,30 | |
| 7.1.2 - Pré-Escola | 7.565.851,09 | |



PREF. MUN. DE OURILANDIA DO NORTE

AV. DAS NAÇÕES - CNPJ:22980643/0001-81

Orçamento Programa - Exercício de 2023

Page 2

ANÁLISE DE APLICAÇÃO NO ENSINO

| | |
|--|----------------------|
| 7.2 - Ensino Fundamental | 19.527.927,78 |
| 8. OUTRAS DESPESAS | 10.922.315,40 |
| 8.1 - Educação Infantil | 5.671.919,37 |
| 8.1.1 - Creche | 3.483.608,17 |
| 8.1.2 - Pré-Escola | 2.188.311,20 |
| 8.2 - Ensino Fundamental | 5.250.396,03 |
| 9. TOTAL DAS DESPESAS DO FUNDEB (7+8) | 43.905.330,57 |
| DESPESAS CUSTEADAS COM RECURSOS DO FUNDEB RECEBIDOS NO EXERCÍCIO | |
| 10. Total das Despesas do FUNDEB com Profissionais da Educação Básica | 32.983.015,17 |
| 11. Total das Despesas custeadas com FUNDEB - Impostos e Transferências de Impostos | 28.282.216,93 |
| 12. Total das Despesas custeadas com FUNDEB - Complementação da União - VAAF | 10.491.113,64 |
| 13. Total das Despesas custeadas com FUNDEB - Complementação da União - VAAT | 5.132.000,00 |
| 14. Total das Despesas custeadas com FUNDEB - Complementação da União - VAAT aplicadas na Educação Infantil | 4.747.385,88 |
| 15. Total das Despesas custeadas com FUNDEB - Complementação da União - VAAT aplicadas em Despesa de Capital | 1.500.828,26 |
| INDICADORES - Art. 212-A, inciso XI e § 3º - Constituição Federal | |
| 16. Mínimo de 70% do FUNDEB na Remuneração dos Profissionais da Educação Básica | 75,12 |
| 17. Percentual de 50% da Complementação da União ao FUNDEB (VAAT) na Educação Infantil | 92,51 |
| 18. Mínimo de 15% da Complementação da União ao FUNDEB (VAAT) em Despesa de Capital | 29,24 |
| DESPESAS COM MANUTENÇÃO E DESENVOLVIMENTO DO ENSINO - MDE - CUSTEADAS COM RECEITA DE IMPOSTOS (EXCETO FUNDEB) | |
| 19. EDUCAÇÃO INFANTIL | 66.112,00 |
| 19.1 - Creche | 37.188,00 |
| 19.2 - Pré-escola | 28.924,00 |
| 20. ENSINO FUNDAMENTAL | 10.076.713,76 |
| 21. TOTAL DAS DESPESAS COM AÇÕES TÍPICAS DE MDE (19 + 20) | 10.142.825,76 |
| APURAÇÃO DAS DESPESAS PARA FINS DE LIMITE MÍNIMO CONSTITUCIONAL | |
| 22. TOTAL DAS DESPESAS DE MDE CUSTEADAS COM RECURSOS DE IMPOSTOS (FUNDEB E RECEITAS DE IMPOSTOS) | 38.425.042,69 |
| 23. RESULTADOS LÍQUIDOS DAS TRANSFERÊNCIAS DO FUNDEB | 16.668.565,10 |
| 24. TOTAL DAS DESPESAS PARA FINS DE LIMITE (22 - 23) | 21.756.477,59 |
| 25. PERCENTUAL DE APLICAÇÃO EM MDE SOBRE A RECEITA LÍQUIDA DE IMPOSTOS ((30)/(3)x100) - LIMITE CONSTITUCIONAL 25% | 25,36 |
| RECEITAS ADICIONAIS PARA FINANCIAMENTO DO ENSINO (Obrigatório 100%) | |
| 26. RECEITA DE TRANSFERÊNCIA DO FNDE (INCLUINDO RENDIMENTOS DE APLICAÇÃO FINANCEIRA) | 2.581.419,86 |
| 26.1 - Salário-Educação | 671.450,00 |
| 26.2 - PDDE | 52.289,63 |
| 26.3 - PNAE | 760.205,36 |
| 26.4 - PNATE | 71.359,64 |
| 26.5 - Outras Transferências do FNDE | 1.026.115,23 |
| 27. RECEITA DE TRANSFERÊNCIAS DE CONVÊNIOS | 426.168,49 |
| 28. RECEITA DE ROYALTIES DESTINADOS À EDUCAÇÃO | 0,00 |
| 29. RECEITA DE OPERAÇÕES DE CRÉDITO VINCULADAS À EDUCAÇÃO | 0,00 |



PREF. MUN. DE OURILANDIA DO NORTE

AV. DAS NAÇÕES - CNPJ:22980643/0001-81

Orçamento Programa - Exercício de 2023

Page 3

ANÁLISE DE APLICAÇÃO NO ENSINO

| | |
|---|---------------------|
| 30. OUTRAS RECEITAS PARA FINANCIAMENTO DO ENSINO | 0,00 |
| 31. TOTAL DAS OUTRAS RECEITAS ADICIONAIS DO ENSINO (26 + 27 + 28 + 29 + 30) | 3.007.588,35 |

DESPESAS CUSTEADAS COM RECEITAS ADICIONAIS PARA FINANCIAMENTO DO ENSINO

| | |
|---|---------------------|
| 32. EDUCAÇÃO INFANTIL | 0,00 |
| 32.1 - Creche | 0,00 |
| 32.2 - Pré-Escola | 0,00 |
| 33. ENSINO FUNDAMENTAL | 4.078.321,51 |
| 34. ENSINO MÉDIO | 736.098,35 |
| 35. ENSINO SUPERIOR | 0,00 |
| 36. ENSINO PROFISSIONAL NÃO INTEGRADO AO ENSINO REGULAR | 0,00 |
| 37. TOTAL DAS DESPESAS CUSTEADAS COM RECEITAS ADICIONAIS PARA FINANCIAMENTO DO ENSINO (32 + 33 + 34 + 35 + 36) | 4.814.419,86 |

**PREF. MUN. DE OURILANDIA DO NORTE**

AV. DAS NAÇÕES - CNPJ:22980643/0001-81

Orçamento Programa - Exercício de 2023

Quadro 16

Page 1

ANÁLISE DE APLICAÇÃO NA SAÚDE

| RECEITAS RESULTANTE DE IMPOSTOS (Caput do art. 212 da Constituição) | Previsão | Obrig.(15%) |
|---|----------------------|----------------------|
| 1. RECEITAS DE IMPOSTOS | 20.840.817,19 | 3.126.122,58 |
| 1.1 - Receita Resultante do Imposto sobre a Propriedade Predial e Territorial Urbana - IPTU | 4.812.007,25 | 721.801,09 |
| 1.1.1 - IPTU | 2.998.678,69 | 449.801,80 |
| 1.1.2 - Multas, Juros de Mora, Dívida Ativa e Outros Encargos do IPTU | 1.813.328,56 | 271.999,28 |
| 1.2 - Receitas Resultante do Imposto sobre Transmissão Inter Vivos - ITBI | 1.714.460,29 | 257.169,04 |
| 1.2.1 - ITBI | 1.714.460,29 | 257.169,04 |
| 1.2.2 - Multas, Juros de Mora, Dívida Ativa e Outros Encargos do ITBI | 0,00 | 0,00 |
| 1.3 - Receitas Resultante do Imposto sobre Serviços de Qualquer Natureza - ISS | 9.738.826,01 | 1.460.823,90 |
| 1.3.1 - ISS | 8.520.787,69 | 1.278.118,15 |
| 1.3.2 - Multas, Juros de Mora, Dívida Ativa e Outros Encargos do ISS | 1.218.038,32 | 182.705,75 |
| 1.4 - Receitas Resultante do Imposto de Renda Retido na Fonte - IRRF | 4.575.523,64 | 686.328,55 |
| 2. RECEITAS DE TRANSFERÊNCIAS CONSTITUCIONAIS E LEGAIS | 64.152.496,19 | 9.622.874,43 |
| 2.1 - Cota-Parte FPM | 28.849.455,18 | 4.327.418,28 |
| 2.2 - Cota-Parte ITR | 316.808,53 | 47.521,28 |
| 2.3 - Cota-Parte IPVA | 2.667.182,87 | 400.077,43 |
| 2.4 - Cota-Parte ICMS | 31.354.625,44 | 4.703.193,82 |
| 2.5 - Cota-Parte IPI-Exportação | 652.917,66 | 97.937,65 |
| 2.6 - Compensação Financeiras Provenientes de Impostos e Transf. Constitucionais | 311.506,51 | 46.725,98 |
| 2.6.1 - Desoneração ICMS (LC 87/96) | 311.506,51 | 46.725,98 |
| 2.6.2 - Outras | 0,00 | 0,00 |
| 3 - TOTAL DAS RECEITAS RESULTANTES DE IMPOSTOS E TRANSFERÊNCIAS CONSTITUCIONAIS E LEGAIS = (1 + 2) | 84.993.313,38 | 12.748.997,01 |
| 4. DESPESAS COM AÇÕES E SERVIÇOS PÚBLICOS DE SAÚDE (ASPS) - POR SUBFUNÇÃO E CATEGORIA ECONÔMICA | Fixado | |
| 4.1 - ATENÇÃO BÁSICA | 6.309.793,69 | |
| 4.1.1 - Despesas Correntes | 4.859.863,69 | |
| 4.1.2 - Despesas de Capital | 1.449.930,00 | |
| 4.2 - ASSISTÊNCIA HOSPITALAR E AMBULATORIAL | 5.620.692,16 | |
| 4.2.1 - Despesas Correntes | 5.207.492,16 | |
| 4.2.2 - Despesas de Capital | 413.200,00 | |
| 4.3 - SUPORTE PROFILÁTICO E TERAPÊUTICO | 413.200,00 | |
| 4.3.1 - Despesas Correntes | 413.200,00 | |
| 4.3.2 - Despesas de Capital | 0,00 | |
| 4.4 - VIGILÂNCIA SANITÁRIA | 283.579,16 | |
| 4.4.1 - Despesas Correntes | 283.579,16 | |
| 4.4.2 - Despesas de Capital | 0,00 | |
| 4.5 - VIGILÂNCIA EPIDEMIOLÓGICA | 103.300,00 | |
| 4.5.1 - Despesas Correntes | 103.300,00 | |
| 4.5.2 - Despesas de Capital | 0,00 | |
| 4.6 - ALIMENTAÇÃO E NUTRIÇÃO | 0,00 | |
| 4.6.1 - Despesas Correntes | 0,00 | |

**PREF. MUN. DE OURILANDIA DO NORTE**

AV. DAS NAÇÕES - CNPJ:22980643/0001-81

Orçamento Programa - Exercício de 2023

Quadro 16

Page 2

ANÁLISE DE APLICAÇÃO NA SAÚDE

| | |
|--|----------------------|
| 4.6.2 - Despesas de Capital | 0,00 |
| 4.7 - OUTRAS SUBFUNÇÕES (X) | 20.660,00 |
| 4.7.1 - Despesas Correntes | 20.660,00 |
| 4.7.2 - Despesas de Capital | 0,00 |
| 5 - TOTAL (4.1 + 4.2 + 4.3 + 4.4 + 4.5 + 4.6 + 4.7) | 12.751.225,01 |
| 6 - APURAÇÃO DO CUMPRIMENTO DO LIMITE MÍNIMO PARA APLICAÇÃO EM ASPS | |
| 6.1 - Diferença entre o Valor Aplicado e a Despesa Mínima a ser Aplicada (5 - 3) | 2.228,00 |
| 6.2 - PERCENTUAL DA RECEITA DE IMPOSTOS E TRANSFERÊNCIAS CONSTITUCIONAIS E LEGAIS APLICADO EM ASPS(5 /3) * 100 (Mínimo de 15 | 15,00 |
| 7 - RECEITAS ADICIONAIS PARA O FINANCIAMENTO DA SAÚDE NÃO COMPUTADAS NO CÁLCULO DO MÍNIMO | |
| 7.1 - RECEITAS DE TRANSFERÊNCIAS PARA A SAÚDE | 10.847.976,45 |
| 7.1.1 - Proveniente da União - Fundo a Fundo | 10.847.976,45 |
| 7.1.2 - Proveniente dos Estados | 0,00 |
| 7.1.3 - Proveniente de outros Municípios | 0,00 |
| 7.2 - RECEITA DE OPERAÇÕES DE CRÉDITO INTERNAS E EXTERNAS VINCULADAS A SAÚDE | 0,00 |
| 7.3 - OUTRAS RECEITAS | 0,00 |
| 8 - TOTAL DE RECEITAS ADICIONAIS PARA FINANCIAMENTO DA SAÚDE (7.1 + 7.2 + 7.3) | 10.847.976,45 |
| 9 - DESPESAS COM SAÚDE POR SUBFUNÇÕES E CATEGORIA ECONÔMICA NÃO COMPUTADAS NO CÁLCULO DO MÍNIMO | |
| 9.1 - ATENÇÃO BÁSICA | 6.439.220,94 |
| 9.1.1 - Despesas Correntes | 6.093.341,98 |
| 9.1.2 - Despesas de Capital | 345.878,96 |
| 9.2 - ASSISTÊNCIA HOSPITALAR E AMBULATORIAL | 6.771.965,17 |
| 9.2.1 - Despesas Correntes | 4.912.565,17 |
| 9.2.2 - Despesas de Capital | 1.859.400,00 |
| 9.3 - SUPORTE PROFILÁTICO E TERAPÊUTICO | 314.032,00 |
| 9.3.1 - Despesas Correntes | 314.032,00 |
| 9.3.2 - Despesas de Capital | 0,00 |
| 9.4 - VIGILÂNCIA SANITÁRIA | 1.451.860,84 |
| 9.4.1 - Despesas Correntes | 1.451.860,84 |
| 9.4.2 - Despesas de Capital | 0,00 |
| 9.5 - VIGILÂNCIA EPIDEMIOLÓGICA | 582.198,80 |
| 9.5.1 - Despesas Correntes | 582.198,80 |
| 9.5.2 - Despesas de Capital | 0,00 |
| 9.6 - ALIMENTAÇÃO E NUTRIÇÃO | 0,00 |
| 9.6.1 - Despesas Correntes | 0,00 |
| 9.6.2 - Despesas de Capital | 0,00 |
| 9.7 - OUTRAS SUBFUNÇÕES | 0,00 |
| 9.7.1 - Despesas Correntes | 0,00 |
| 9.7.2 - Despesas de Capital | 0,00 |



PREF. MUN. DE OURILANDIA DO NORTE

AV. DAS NAÇÕES - CNPJ:22980643/0001-81

Orçamento Programa - Exercício de 2023

Quadro 16

Page 3

ANÁLISE DE APLICAÇÃO NA SAÚDE

| | |
|--|----------------------|
| 10 - TOTAL DAS DESPESAS NÃO COMPUTADAS NO CÁLCULO DO MÍNIMO (9.1 + 9.2 + 9.3 + 9.4 + 9.5 + 9.6 + 9.7) | 15.559.277,75 |
| 19 - DESPESAS TOTAIS COM SAÚDE (Computadas e não computadas no cálculo do limite mínimo) | |
| 20 - ATENÇÃO BÁSICA (4.1 + 9.1) | 12.749.014,63 |
| 21 - ASSISTÊNCIA HOSPITALAR E AMBULATORIAL (4.2 + 9.2) | 12.392.657,33 |
| 22 - SUPORTE PROFILÁTICO E TERAPÊUTICO (4.3 + 9.3) | 727.232,00 |
| 23 - VIGILÂNCIA SANITÁRIA (4.4 + 9.4) | 1.735.440,00 |
| 24 - VIGILÂNCIA EPIDEMIOLÓGICA (4.5 + 9.5) | 685.498,80 |
| 25 - ALIMENTAÇÃO E NUTRIÇÃO (4.6 + 9.6) | 0,00 |
| 26 - OUTRAS SUBFUNÇÕES (4.7 + 9.7) | 20.660,00 |
| 27 - TOTAL DAS DESPESAS COM SAÚDE (20 + 21 + 22 + 23 + 24 + 25 + 26) | 28.310.502,76 |

**PREF. MUN. DE OURILANDIA DO NORTE**

AV. DAS NAÇÕES - CNPJ:22980643/0001-81

Orçamento Programa - Exercício de 2023

DESPESA POR ELEMENTO ECONÔMICO

Quadro 18

Page 1

| Cod. | Descrição | Elemento | Grupo/Mod | Categoria |
|--------------|--|---------------|----------------------|-----------------------|
| 3. 0. 00. 00 | DESPESAS CORRENTES | | | <u>120.164.314,86</u> |
| 3. 1. 00. 00 | PESSOAL E ENCARGOS SOCIAIS | | <u>73.771.513,95</u> | |
| 3. 1. 90. 00 | APLICAÇÕES DIRETAS | | 73.771.513,95 | |
| 3. 1. 90. 04 | CONTRATAÇÃO POR TEMPO DETERMINADO | 22.877.699,81 | | |
| 3. 1. 90. 11 | VENCIMENTOS E VANTAGENS FIXAS - PESSOAL CIVIL | 36.698.783,45 | | |
| 3. 1. 90. 13 | OBRIGAÇÕES PATRONAIS | 10.257.252,78 | | |
| 3. 1. 90. 92 | DESPESAS DE EXERCÍCIOS ANTERIORES | 534.153,85 | | |
| 3. 1. 90. 94 | INDENIZAÇÕES E RESTITUIÇÕES TRABALHISTAS | 3.403.624,06 | | |
| 3. 2. 00. 00 | JUROS E ENCARGOS DA DÍVIDA | | <u>54.149,86</u> | |
| 3. 2. 90. 00 | APLICAÇÕES DIRETAS | | 54.149,86 | |
| 3. 2. 90. 21 | JUROS SOBRE A DÍVIDA POR CONTRATO | 30.990,00 | | |
| 3. 2. 90. 22 | OUTROS ENCARGOS SOBRE A DÍVIDA POR CONTRATO | 20.660,00 | | |
| 3. 2. 90. 92 | DESPESAS DE EXERCÍCIOS ANTERIORES | 2.499,86 | | |
| 3. 3. 00. 00 | OUTRAS DESPESAS CORRENTES | | <u>46.338.651,05</u> | |
| 3. 3. 50. 00 | TRANSFERÊNCIAS A INSTITUIÇÕES PRIVADAS SEM FINS LUCRATIVOS | | 1.612.506,40 | |
| 3. 3. 50. 43 | SUBVENÇÕES SOCIAIS | 1.612.506,40 | | |
| 3. 3. 90. 00 | APLICAÇÕES DIRETAS | | 44.726.144,65 | |
| 3. 3. 90. 04 | CONTRATAÇÃO POR TEMPO DETERMINADO | 30.000,00 | | |
| 3. 3. 90. 14 | DIÁRIAS - CIVIL | 2.000.264,38 | | |
| 3. 3. 90. 30 | MATERIAL DE CONSUMO | 15.575.163,89 | | |
| 3. 3. 90. 31 | PREMIAÇÕES CULTURAIS, ARTÍSTICAS, CIENTÍFICAS, DESPORTIVAS E | 107.741,90 | | |
| 3. 3. 90. 32 | MATERIAL, BEM OU SERVIÇO PARA DISTRIBUIÇÃO GRATUITA | 1.289.621,37 | | |
| 3. 3. 90. 33 | PASSAGENS E DESPESAS COM LOCOMOÇÃO | 806.956,23 | | |
| 3. 3. 90. 35 | SERVIÇOS DE CONSULTORIA | 2.113.389,81 | | |
| 3. 3. 90. 36 | OUTROS SERVIÇOS DE TERCEIROS - PESSOA FÍSICA | 4.182.862,28 | | |
| 3. 3. 90. 39 | OUTROS SERVIÇOS DE TERCEIROS - PESSOA JURÍDICA | 14.891.903,43 | | |
| 3. 3. 90. 40 | SERVIÇOS DE TECNOLOGIA DA INFORMAÇÃO E COMUNICAÇÃO - PJ | 1.054.735,43 | | |
| 3. 3. 90. 47 | OBRIGAÇÕES TRIBUTÁRIAS E CONTRIBUTIVAS | 1.041.364,20 | | |
| 3. 3. 90. 48 | OUTROS AUXÍLIOS FINANCEIROS A PESSOAS FÍSICAS | 1.128.969,20 | | |
| 3. 3. 90. 91 | SENTENÇAS JUDICIAIS | 5.165,00 | | |
| 3. 3. 90. 92 | DESPESAS DE EXERCÍCIOS ANTERIORES | 134.935,81 | | |
| 3. 3. 90. 93 | INDENIZAÇÕES E RESTITUIÇÕES | 363.071,72 | | |
| 4. 0. 00. 00 | DESPESAS DE CAPITAL | | | <u>43.436.868,85</u> |
| 4. 4. 00. 00 | INVESTIMENTOS | | <u>42.765.418,85</u> | |
| 4. 4. 90. 00 | APLICAÇÕES DIRETAS | | 42.765.418,85 | |
| 4. 4. 90. 30 | MATERIAL DE CONSUMO | 30.000,00 | | |
| 4. 4. 90. 36 | OUTROS SERVIÇOS DE TERCEIROS - PESSOA FÍSICA | 50.000,00 | | |
| 4. 4. 90. 39 | OUTROS SERVIÇOS DE TERCEIROS - PESSOA JURÍDICA | 50.000,00 | | |
| 4. 4. 90. 51 | OBRAS E INSTALAÇÕES | 29.267.271,33 | | |
| 4. 4. 90. 52 | EQUIPAMENTOS E MATERIAL PERMANENTE | 12.739.897,52 | | |
| 4. 4. 90. 61 | AQUISIÇÃO DE IMÓVEIS | 628.250,00 | | |
| 4. 6. 00. 00 | AMORTIZAÇÃO DA DÍVIDA | | <u>671.450,00</u> | |
| 4. 6. 90. 00 | APLICAÇÕES DIRETAS | | 671.450,00 | |
| 4. 6. 90. 71 | PRINCIPAL DA DÍVIDA CONTRATUAL RESGATADO | 671.450,00 | | |
| 9. 0. 00. 00 | RESERVA DE CONTINGÊNCIA | | | <u>723.100,00</u> |
| 9. 9. 00. 00 | RESERVA DE CONTINGÊNCIA | | <u>723.100,00</u> | |
| 9. 9. 99. 00 | RESERVA DE CONTINGÊNCIA | | 723.100,00 | |
| 9. 9. 99. 99 | RESERVA DE CONTINGÊNCIA | 723.100,00 | | |



PREF. MUN. DE OURILANDIA DO NORTE

AV. DAS NAÇÕES - CNPJ:22980643/0001-81

Orçamento Programa - Exercício de 2023

DESPESA POR ELEMENTO ECONÔMICO

Quadro 18

Page 2

| Cod. | Descrição | Elemento | Grupo/Mod | Categoria |
|-------|-----------|----------|-----------|----------------|
| TOTAL | | | | 164.324.283,71 |

JULIO CESAR

DAIREL:798013312

91

Assinado de forma digital por
JULIO CESAR
DAIREL:79801331291
Dados: 2022.11.07 15:32:57
-03'00'

JÚLIO CESAR DAIREL
PREFEITO MUNICIPAL

**PREF. MUN. DE OURILANDIA DO NORTE**

AV. DAS NAÇÕES - CNPJ:22980643/0001-81

Quadro 19C

Orçamento Programa - Exercício de 2023

Page 1

RECEITA/DESPESA POR FONTE DE RECURSO DO STN

| Cod. | Descrição | RECEITA PREVISTA | DESPESA PREVISTA |
|--------------|--|-----------------------|-----------------------|
| 1 | Recursos do Exercício Corrente | 164.324.283,71 | 164.324.283,71 |
| 500 | Recursos não Vinculados de Impostos (Exerc.Corrente) | 45.318.843,06 | 45.318.843,06 |
| 501 | Outros Recursos não Vinculados (Exerc.Corrente) | 37.950.544,96 | 37.950.544,96 |
| 540 | Transferências do FUNDEB - Impostos e Transferências de Impostos (Exerc.Corren | 28.282.216,93 | 28.282.216,93 |
| 541 | Transferências do FUNDEB - Complementação da União - VAAF (Exerc.Corrente) | 10.491.113,64 | 10.491.113,64 |
| 542 | Transferências do FUNDEB - Complementação da União - VAAT (Exerc.Corrente) | 5.132.000,00 | 5.132.000,00 |
| 550 | Transferência do Salário-Educação (Exerc.Corrente) | 671.450,00 | 671.450,00 |
| 551 | Transferências de Recursos do FNDE referentes ao Programa Dinheiro Direto na Es | 52.289,63 | 52.289,63 |
| 552 | Transferências de Recursos do FNDE referentes ao Programa Nacional de Alimenta | 760.205,36 | 760.205,36 |
| 553 | Transferências de Recursos do FNDE Referentes ao Programa Nacional de Apoio a | 71.359,64 | 71.359,64 |
| 569 | Outras Transferências de Recursos do FNDE (Exerc.Corrente) | 1.026.115,23 | 1.026.115,23 |
| 571 | Transferências do Estado referentes a Convênios e Instrumentos Congêneres vinc | 500.000,00 | 500.000,00 |
| 575 | Outras Transferências de Convênios e Instrumentos Congêneres vinculados à Edu | 426.168,49 | 426.168,49 |
| 600 | Transf.Fundo a Fundo de Recursos do SUS provenientes do Governo Federal - Blo | 7.108.279,29 | 7.108.279,29 |
| 602 | Transf.Fundo a Fundo Recursos SUS provenientes Governo Federal-Bloco Manut.Aç | 3.739.697,16 | 3.739.697,16 |
| 636 | Outras Transferências de Convênios e Instrumentos Congêneres vinculados à Saú | 3.604.168,23 | 3.604.168,23 |
| 660 | Transferência de Recursos do Fundo Nacional de Assistência Social - FNAS (Exerc | 1.446.000,00 | 1.446.000,00 |
| 661 | Transferência de Recursos dos Fundos Estaduais de Assistência Social (Exerc.Coi | 345.681,50 | 345.681,50 |
| 700 | Outras Transferências de Convênios ou Instrumentos Congêneres da União (Exerc. | 6.054.601,87 | 6.054.601,87 |
| 701 | Outras Transferências de Convênios ou Instrumentos Congêneres dos Estados (Ex | 4.119.436,50 | 4.119.436,50 |
| 706 | Transferência Especial da União (Exerc.Corrente) | 313.200,00 | 313.200,00 |
| 750 | Recursos da Contribuição de Intervenção no Domínio Econômico - CIDE (Exerc.Corr | 34.793,35 | 34.793,35 |
| 751 | Recursos da Contribuição para o Custeio do Serviço de Iluminação Pública - COSIP | 140.008,11 | 140.008,11 |
| 755 | Recursos de Alienação de Bens/Ativos - Administração Direta (Exerc.Corrente) | 166.368,92 | 166.368,92 |
| 899 | Outros Recursos Vinculados (Exerc.Corrente) | 6.569.741,84 | 6.569.741,84 |
| TOTAL | | 164.324.283,71 | 164.324.283,71 |

JULIO CESAR

DAIREL:79801331291

Assinado de forma digital por
JULIO CESAR DAIREL:79801331291
Dados: 2022.11.07 15:33:47 -03'00'JÚLIO CESAR DAIREL
PREFEITO MUNICIPAL

**PREF. MUN. DE OURILANDIA DO NORTE**

AV. DAS NAÇÕES

22980643/0001-81

Exercício: 2023

COMPARATIVO DA RECEITA ORÇADA COM ARRECADADA

Page 1

| CODIGO | ESPECIFICAÇÃO | ORÇADA |
|--------|--|----------------|
| 02 | PREFEITURA MUNICIPAL DE OURILANDIA DO NORTE | 100.089.882,34 |
| 03 | FUNDO MUNICIPAL DE EDUCAÇÃO/SEC MUN. DE EDUCAÇÃO | 3.507.588,35 |
| 04 | FUNDEB - OURILANDIA DO NORTE | 43.905.330,57 |
| 05 | FUNDO MUNICIPAL DE SAÚDE | 15.029.800,95 |
| 06 | FUNDO MUNICIPAL DE ASSISTENCIA SOCIAL | 1.791.681,50 |
| TOTAL | | 164.324.283,71 |

**PREF. MUN. DE OURILANDIA DO NORTE**

AV. DAS NAÇÕES

22980643/0001-81

Exercício: 2023

CONSOLIDAÇÃO GERAL DA DESPESA

| CODIGO | ESPECIFICAÇÃO | DOTAÇÃO |
|--------|---|---------------|
| 01 | CAMARA MUNICIPAL DE OURILANDIA DO NORTE | 6.116.000,00 |
| 011101 | CÂMARA MUNICIPAL | 6.116.000,00 |
| 02 | PREFEITURA MUNICIPAL DE OURILANDIA DO NORTE | 49.286.117,65 |
| 020202 | GABINETE DO PREFEITO | 2.586.881,52 |
| 020203 | SECRETARIA MUNICIPAL DE ADMINISTRAÇÃO | 5.533.420,13 |
| 020204 | SECRETARIA MUNICIPAL DA FAZENDA | 1.241.515,32 |
| 020205 | SECRETARIA MUNICIPAL DE AGRICULTURA, INDUSTRIA E COMERCIO | 2.871.457,50 |
| 020206 | SECRETARIA DE OBRAS E TRANSPORTES | 22.386.092,99 |
| 020207 | CONTROLADORIA GERAL DO MUNICIPIO | 273.910,00 |
| 020209 | SECRETARIA MUN. DE PLANEJAMENTO E URBANISMO | 532.588,92 |
| 020210 | SECRETARIA MUNICIPAL DE SANEAMENTO | 6.760.496,52 |
| 020211 | PROCURADORIA GERAL DO MUNICIPIO | 654.421,82 |
| 020212 | SECRETARIA MUNICIPAL DE FINANÇAS | 2.478.612,93 |
| 020213 | SECRETARIA MUNICIPAL DE CONSCIENTIZAÇÃO | 449.355,00 |
| 020215 | SECRETARIA MUN. DE ESPORTE, CULTURA, LAZER E TURISMO | 2.794.265,00 |
| 020299 | RESERVA DE CONTINGÊNCIA | 723.100,00 |
| 03 | FUNDO MUNICIPAL DE EDUCAÇÃO/SEC MUN. DE EDUCAÇÃO | 15.832.769,11 |
| 021216 | FUNDO MUN. DE EDUCAÇÃO/SECRETARIA MUN. DE EDUCAÇÃO | 15.832.769,11 |
| 04 | FUNDEB - OURILANDIA DO NORTE | 43.905.330,57 |
| 021317 | FUNDEB - OURILANDIA DO NORTE | 43.905.330,57 |
| 05 | FUNDO MUNICIPAL DE SAÚDE | 32.397.483,99 |
| 021418 | FUNDO MUN. SAÚDE / SECRETARIA MUN. DE SAÚDE | 32.397.483,99 |
| 06 | FUNDO MUNICIPAL DE ASSISTENCIA SOCIAL | 6.382.681,50 |
| 021519 | FUNDO MUN. A. SOCIAL/ SECRETARIA DE TRAB. E PROM. SOCIAL | 6.382.681,50 |
| 07 | FUNDO MUNICIPAL DOS DIREITOS DA CRIANÇA E DO ADOLE | 2.280.000,00 |
| 021721 | FUNDO MUN. DOS DIREITOS DA CRIANÇA E DO ADOLESCENTE | 2.280.000,00 |
| 08 | FUNDO M. DE MEIO AMBIENTE/SECRETARIA | 3.921.139,35 |
| 021620 | FUNDO MUN. DE MEIO AMBIENTE/SECRET. MUN. DE MEIO AMBIENTE | 3.921.139,35 |
| 09 | FUNDO MUN. DE HAB. DE INTERESSE SOCIAL - FHIS | 1.419.058,29 |
| 020922 | FUNDO MUN. DE HABITAÇÃO DE INTERESSE SOCIAL | 1.419.058,29 |
| 10 | FUNDO MUNICIPAL DE SEGURANÇA PÚBLICA DE OURILANDIA | 1.203.703,25 |
| 021924 | FUNDO MUN. DE SEG. PÚBLICA DE OURILÂNDIA DO NORTE | 1.203.703,25 |
| 11 | FUNDO MUNICIPAL DO IDOSO - FMI | 1.580.000,00 |
| 021800 | FUNDO MUNICIPAL DO IDOSO | 1.580.000,00 |



PREF. MUN. DE OURILANDIA DO NORTE

AV. DAS NAÇÕES

22980643/0001-81

Exercício: 2023

CONSOLIDAÇÃO GERAL DA DESPESA

| CODIGO | ESPECIFICAÇÃO | DOTAÇÃO |
|--------|---------------|----------------|
| TOTAL | | 164.324.283,71 |

JULIO CESAR

DAIREL:79801331291

Assinado de forma digital por
JULIO CESAR DAIREL:79801331291
Dados: 2022.11.07 15:34:24 -03'00'

JÚLIO CESAR DAIREL
PREFEITO MUNICIPAL



PREF. MUN. DE OURILANDIA DO NORTE

AV. DAS NAÇÕES - CNPJ:22980643/0001-81

Orçamento Programa - Exercício de 2023

ANÁLISE DA DESPESA EM PORCENTAGEM

Quadro 22

Page 1

| Código | Especificação | Elemento | Modalidade | Grupo | Categoria Econômica |
|-----------|--|----------|------------|---------|---------------------|
| 3.0.00.00 | DESPESAS CORRENTES | 0 | 0 | 0 | 73,1263 |
| 3.1.00.00 | PESSOAL E ENCARGOS SOCIAIS | 0 | 0 | 44,8939 | 0 |
| 3.1.90.00 | APLICAÇÕES DIRETAS | 0 | 44,8939 | 0 | 0 |
| 3.1.90.04 | CONTRATAÇÃO POR TEMPO DETERMINADO | 13,9223 | 0 | 0 | 0 |
| 3.1.90.11 | VENCIMENTOS E VANTAGENS FIXAS - PESSOAL CIVIL | 22,3331 | 0 | 0 | 0 |
| 3.1.90.13 | OBRIGAÇÕES PATRONAIS | 6,2421 | 0 | 0 | 0 |
| 3.1.90.92 | DESPESAS DE EXERCÍCIOS ANTERIORES | 0,3251 | 0 | 0 | 0 |
| 3.1.90.94 | INDENIZAÇÕES E RESTITUIÇÕES TRABALHISTAS | 2,0713 | 0 | 0 | 0 |
| 3.2.00.00 | JUROS E ENCARGOS DA DÍVIDA | 0 | 0 | 0,033 | 0 |
| 3.2.90.00 | APLICAÇÕES DIRETAS | 0 | 0,033 | 0 | 0 |
| 3.2.90.21 | JUROS SOBRE A DÍVIDA POR CONTRATO | 0,0189 | 0 | 0 | 0 |
| 3.2.90.22 | OUTROS ENCARGOS SOBRE A DÍVIDA POR CONTRATO | 0,0126 | 0 | 0 | 0 |
| 3.2.90.92 | DESPESAS DE EXERCÍCIOS ANTERIORES | 0,0015 | 0 | 0 | 0 |
| 3.3.00.00 | OUTRAS DESPESAS CORRENTES | 0 | 0 | 28,1995 | 0 |
| 3.3.50.00 | TRANSFERÊNCIAS A INSTITUIÇÕES PRIVADAS SEM FINS LUCRATIVOS | 0 | 0,9813 | 0 | 0 |
| 3.3.50.43 | SUBVENÇÕES SOCIAIS | 0,9813 | 0 | 0 | 0 |
| 3.3.90.00 | APLICAÇÕES DIRETAS | 0 | 27,2182 | 0 | 0 |
| 3.3.90.04 | CONTRATAÇÃO POR TEMPO DETERMINADO | 0,0183 | 0 | 0 | 0 |
| 3.3.90.14 | DIÁRIAS - CIVIL | 1,2173 | 0 | 0 | 0 |
| 3.3.90.30 | MATERIAL DE CONSUMO | 9,4783 | 0 | 0 | 0 |
| 3.3.90.31 | PREMIAÇÕES CULTURAIS, ARTÍSTICAS, CIENTÍFICAS, DESPORTIVAS | 0,0656 | 0 | 0 | 0 |
| 3.3.90.32 | MATERIAL, BEM OU SERVIÇO PARA DISTRIBUIÇÃO GRATUITA | 0,7848 | 0 | 0 | 0 |
| 3.3.90.33 | PASSAGENS E DESPESAS COM LOCOMOÇÃO | 0,4911 | 0 | 0 | 0 |
| 3.3.90.35 | SERVIÇOS DE CONSULTORIA | 1,2861 | 0 | 0 | 0 |
| 3.3.90.36 | OUTROS SERVIÇOS DE TERCEIROS - PESSOA FÍSICA | 2,5455 | 0 | 0 | 0 |
| 3.3.90.39 | OUTROS SERVIÇOS DE TERCEIROS - PESSOA JURÍDICA | 9,0625 | 0 | 0 | 0 |
| 3.3.90.40 | SERVIÇOS DE TECNOLOGIA DA INFORMAÇÃO E COMUNICAÇÃO - P. | 0,6419 | 0 | 0 | 0 |
| 3.3.90.47 | OBRIGAÇÕES TRIBUTÁRIAS E CONTRIBUTIVAS | 0,6337 | 0 | 0 | 0 |
| 3.3.90.48 | OUTROS AUXÍLIOS FINANCEIROS A PESSOAS FÍSICAS | 0,687 | 0 | 0 | 0 |
| 3.3.90.91 | SENTENÇAS JUDICIAIS | 0,0031 | 0 | 0 | 0 |
| 3.3.90.92 | DESPESAS DE EXERCÍCIOS ANTERIORES | 0,0821 | 0 | 0 | 0 |
| 3.3.90.93 | INDENIZAÇÕES E RESTITUIÇÕES | 0,2209 | 0 | 0 | 0 |
| 4.0.00.00 | DESPESAS DE CAPITAL | 0 | 0 | 0 | 26,4336 |
| 4.4.00.00 | INVESTIMENTOS | 0 | 0 | 26,025 | 0 |
| 4.4.90.00 | APLICAÇÕES DIRETAS | 0 | 26,025 | 0 | 0 |
| 4.4.90.30 | MATERIAL DE CONSUMO | 0,0183 | 0 | 0 | 0 |
| 4.4.90.36 | OUTROS SERVIÇOS DE TERCEIROS - PESSOA FÍSICA | 0,0304 | 0 | 0 | 0 |
| 4.4.90.39 | OUTROS SERVIÇOS DE TERCEIROS - PESSOA JURÍDICA | 0,0304 | 0 | 0 | 0 |
| 4.4.90.51 | OBRAS E INSTALAÇÕES | 17,8107 | 0 | 0 | 0 |
| 4.4.90.52 | EQUIPAMENTOS E MATERIAL PERMANENTE | 7,7529 | 0 | 0 | 0 |
| 4.4.90.61 | AQUISIÇÃO DE IMÓVEIS | 0,3823 | 0 | 0 | 0 |
| 4.6.00.00 | AMORTIZAÇÃO DA DÍVIDA | 0 | 0 | 0,4086 | 0 |
| 4.6.90.00 | APLICAÇÕES DIRETAS | 0 | 0,4086 | 0 | 0 |
| 4.6.90.71 | PRINCIPAL DA DÍVIDA CONTRATUAL RESGATADO | 0,4086 | 0 | 0 | 0 |
| 9.0.00.00 | RESERVA DE CONTINGÊNCIA | 0 | 0 | 0 | 0,44 |
| 9.9.00.00 | RESERVA DE CONTINGÊNCIA | 0 | 0 | 0,44 | 0 |
| 9.9.99.00 | RESERVA DE CONTINGÊNCIA | 0 | 0,44 | 0 | 0 |
| 9.9.99.99 | RESERVA DE CONTINGÊNCIA | 0,44 | 0 | 0 | 0 |



PREF. MUN. DE OURILANDIA DO NORTE

AV. DAS NAÇÕES - CNPJ:22980643/0001-81

Orçamento Programa - Exercício de 2023

ANÁLISE DA DESPESA EM PORCENTAGEM

Quadro 22

Page 2

| Código | Especificação | Elemento | Modalidade | Grupo | Categoria Econômica |
|--------------|---------------|----------|------------|-------|---------------------|
| TOTAL | | | | | 100,00 |

JULIO CESAR

DAIREL:79801331291

Assinado de forma digital por
JULIO CESAR DAIREL:79801331291
Dados: 2022.11.07 15:35:26 -03'00'

JÚLIO CESAR DAIREL
PREFEITO MUNICIPAL

**PREF. MUN. DE OURILANDIA DO NORTE**

AV. DAS NAÇÕES - CNPJ:22980643/0001-81

Orçamento Programa - Exercício de 2023

Page 1

QUADRO AUXILIAR DE DETALHAMENTO DA DESPESA

| | | |
|---------|----|---|
| PODER | 01 | PODER LEGISLATIVO |
| ORGÃO | 11 | CÂMARA MUNICIPAL DE OURILÂNDIA DO NORTE |
| UNIDADE | 01 | CÂMARA MUNICIPAL |

| Aplicacao Programada | Proj/Ativ | Finalidade | Categoria | Detalhada | TotalGrupo | Total Categ. | Total Func. |
|----------------------|-----------|------------|-----------|-----------|------------|--------------|-------------|
| F.R. - C.A. | | | | | | | |

| | | | | | | | |
|--|--|------|--------------|--------------|--------------|--------------|--------------|
| CONTRIBUIÇÃO INSS - EMPREGADOR CÂMARA MUNICIPAL | 01.031.0001.0001.0000 | | | | | | 709.500,00 |
| 3 | DESPESAS CORRENTES | | | | | 709.500,00 | |
| 1 | PESSOAL E ENCARGOS SOCIAIS | | | | 659.500,00 | | |
| | OBRIGAÇÕES PATRONAIS | 1 00 | 3.1.90.13.00 | 659.500,00 | | | |
| 3 | OUTRAS DESPESAS CORRENTES | | | | | 50.000,00 | |
| | OBRIGAÇÕES TRIBUTÁRIAS E CONTRIBUTIVAS | 1 00 | 3.3.90.47.00 | 50.000,00 | | | |
| AQUISIÇÃO DE EQUIPAMENTOS E MATERIAIS PERMANENTES - CM | 01.031.0001.1001.0000 | | | | | | 77.000,00 |
| 4 | DESPESAS DE CAPIT | | | | | 77.000,00 | |
| 4 | INVESTIMENTOS | | | | 77.000,00 | | |
| | EQUIPAMENTOS E MATERIAL PERMANENTE | 1 00 | 4.4.90.52.00 | 77.000,00 | | | |
| AQUISIÇÃO DE VEÍCULOS - CM | 01.031.0001.1002.0000 | | | | | | 242.000,00 |
| 4 | DESPESAS DE CAPIT | | | | | 242.000,00 | |
| 4 | INVESTIMENTOS | | | | 242.000,00 | | |
| | EQUIPAMENTOS E MATERIAL PERMANENTE | 1 00 | 4.4.90.52.00 | 242.000,00 | | | |
| REFORMA E AMPLIAÇÃO DE PREDIO DA CÂMARA MUNICIPAL | 01.031.0001.1013.0000 | | | | | | 88.000,00 |
| 4 | DESPESAS DE CAPIT | | | | | 88.000,00 | |
| 4 | INVESTIMENTOS | | | | 88.000,00 | | |
| | OBRAS E INSTALAÇÕES | 1 00 | 4.4.90.51.00 | 88.000,00 | | | |
| REMUNERAÇÃO DOS AGENTES POLÍTICOS POR PARCELA ÚNICA | 01.031.0001.2001.0000 | | | | | | 1.452.000,00 |
| 3 | DESPESAS CORRENTES | | | | | 1.452.000,00 | |
| 1 | PESSOAL E ENCARGOS SOCIAIS | | | | 1.452.000,00 | | |
| | VENCIMENTOS E VANTAGENS FIXAS - PESSOAL CIVIL | 1 00 | 3.1.90.11.00 | 1.452.000,00 | | | |
| MANUTENÇÃO DA CAMARA MUNICIPAL | 01.031.0001.2005.0000 | | | | | | 3.547.500,00 |
| 3 | DESPESAS CORRENTES | | | | | 3.547.500,00 | |
| 1 | PESSOAL E ENCARGOS SOCIAIS | | | | 1.823.165,00 | | |
| | CONTRATAÇÃO POR TEMPO DETERMINADO | 1 00 | 3.1.90.04.00 | 102.970,00 | | | |
| | VENCIMENTOS E VANTAGENS FIXAS - PESSOAL CIVIL | 1 00 | 3.1.90.11.00 | 1.668.295,00 | | | |
| | INDENIZAÇÕES E RESTITUIÇÕES TRABALHISTAS | 1 00 | 3.1.90.94.00 | 51.900,00 | | | |
| 3 | OUTRAS DESPESAS CORRENTES | | | | 1.724.335,00 | | |
| | DIÁRIAS - CIVIL | 1 00 | 3.3.90.14.00 | 568.150,00 | | | |
| | MATERIAL DE CONSUMO | 1 00 | 3.3.90.30.00 | 308.250,00 | | | |
| | PASSAGENS E DESPESAS COM LOCOMOÇÃO | 1 00 | 3.3.90.33.00 | 20.660,00 | | | |
| | SERVIÇOS DE CONSULTORIA | 1 00 | 3.3.90.35.00 | 371.880,00 | | | |
| | OUTROS SERVIÇOS DE TERCEIROS - PESSOA FÍSICA | 1 00 | 3.3.90.36.00 | 80.000,00 | | | |
| | OUTROS SERVIÇOS DE TERCEIROS - PESSOA JURÍDICA | 1 00 | 3.3.90.39.00 | 258.250,00 | | | |
| | SERVIÇOS DE TECNOLOGIA DA INFORMAÇÃO E COMUNICAÇÃO | 1 00 | 3.3.90.40.00 | 80.990,00 | | | |
| | INDENIZAÇÕES E RESTITUIÇÕES | 1 00 | 3.3.90.93.00 | 36.155,00 | | | |

| | | | | | | | |
|-------|--|--|--|--|--|--|--------------|
| TOTAL | | | | | | | 6.116.000,00 |
|-------|--|--|--|--|--|--|--------------|

**PREF. MUN. DE OURILANDIA DO NORTE**

AV. DAS NAÇÕES - CNPJ:22980643/0001-81

Orçamento Programa - Exercício de 2023

Page 2

QUADRO AUXILIAR DE DETALHAMENTO DA DESPESA

| | | |
|---------|----|---|
| PODER | 02 | PODER EXECUTIVO |
| ORGÃO | 02 | PREFEITURA MUNICIPAL DE OURILANDIA DO NORTE |
| UNIDADE | 02 | GABINETE DO PREFEITO |

| Aplicacao Programada | Proj/Ativ | Finalidade | Categoria | Detalhada | TotalGrupo | Total Categ. | Total Func. |
|----------------------|-----------|------------|-----------|-----------|------------|--------------|-------------|
| F.R. - C.A. | | | | | | | |

| | | | | | | | |
|---------------------------------------|-----------------------|------|--------------|------------|------------|------------|------------|
| AQUISIÇÃO DE VEÍCULOS - GAB. PREFEITO | 04.122.0002.1012.0000 | | | | | | 125.000,00 |
| 4 DESPESAS DE CAPIT | | | | | | 125.000,00 | |
| 4 INVESTIMENTOS | | | | | 125.000,00 | | |
| EQUIPAMENTOS E MATERIAL PERMANENTE | | 1 00 | 4.4.90.52.00 | 125.000,00 | | | |

| | | | | | | | |
|--|-----------------------|------|--------------|-----------|------------|------------|------------|
| MANUTENCAO DA RESIDENCIA OFICIAL DO PREFEITO | 04.122.0002.2009.0000 | | | | | | 190.940,00 |
| 3 DESPESAS CORRENTE | | | | | | 190.940,00 | |
| 3 OUTRAS DESPESAS CORRENTES | | | | | 190.940,00 | | |
| MATERIAL DE CONSUMO | | 1 00 | 3.3.90.30.00 | 71.650,00 | | | |
| OUTROS SERVIÇOS DE TERCEIROS - PESSOA FÍSICA | | 1 00 | 3.3.90.36.00 | 41.320,00 | | | |
| OUTROS SERVIÇOS DE TERCEIROS - PESSOA JURÍDICA | | 1 00 | 3.3.90.39.00 | 56.320,00 | | | |
| OBRIGAÇÕES TRIBUTÁRIAS E CONTRIBUTIVAS | | 1 00 | 3.3.90.47.00 | 21.650,00 | | | |

| | | | | | | | |
|--|-----------------------|------|--------------|--------------|--------------|--------------|--------------|
| MANUTENCAO DO GABINETE DO PREFEITO | 04.122.0002.2010.0000 | | | | | | 2.270.941,52 |
| 3 DESPESAS CORRENTE | | | | | | 2.135.941,52 | |
| 1 PESSOAL E ENCARGOS SOCIAIS | | | | | 1.570.455,07 | | |
| CONTRATAÇÃO POR TEMPO DETERMINADO | | 1 00 | 3.1.90.04.00 | 247.033,62 | | | |
| VENCIMENTOS E VANTAGENS FIXAS - PESSOAL CIVIL | | 1 00 | 3.1.90.11.00 | 1.132.706,72 | | | |
| OBRIGAÇÕES PATRONAIS | | 1 00 | 3.1.90.13.00 | 166.208,38 | | | |
| DESPESAS DE EXERCÍCIOS ANTERIORES | | 1 00 | 3.1.90.92.00 | 11.363,00 | | | |
| INDENIZAÇÕES E RESTITUIÇÕES TRABALHISTAS | | 1 00 | 3.1.90.94.00 | 13.143,35 | | | |
| 3 OUTRAS DESPESAS CORRENTES | | | | | 565.486,45 | | |
| DIÁRIAS - CIVIL | | 1 00 | 3.3.90.14.00 | 176.978,33 | | | |
| MATERIAL DE CONSUMO | | 1 00 | 3.3.90.30.00 | 207.372,48 | | | |
| PASSAGENS E DESPESAS COM LOCOMOÇÃO | | 1 00 | 3.3.90.33.00 | 76.558,63 | | | |
| OUTROS SERVIÇOS DE TERCEIROS - PESSOA FÍSICA | | 1 00 | 3.3.90.36.00 | 5.681,50 | | | |
| OUTROS SERVIÇOS DE TERCEIROS - PESSOA JURÍDICA | | 1 00 | 3.3.90.39.00 | 52.099,36 | | | |
| SERVIÇOS DE TECNOLOGIA DA INFORMAÇÃO E COMUNICAÇÃO | | 1 00 | 3.3.90.40.00 | 5.681,50 | | | |
| OBRIGAÇÕES TRIBUTÁRIAS E CONTRIBUTIVAS | | 1 00 | 3.3.90.47.00 | 4.545,20 | | | |
| DESPESAS DE EXERCÍCIOS ANTERIORES | | 1 00 | 3.3.90.92.00 | 5.804,00 | | | |
| INDENIZAÇÕES E RESTITUIÇÕES | | 1 00 | 3.3.90.93.00 | 30.765,45 | | | |
| 4 DESPESAS DE CAPIT | | | | | | 135.000,00 | |
| 4 INVESTIMENTOS | | | | | 135.000,00 | | |
| EQUIPAMENTOS E MATERIAL PERMANENTE | | 1 00 | 4.4.90.52.00 | 135.000,00 | | | |

| | | | | | | | |
|-------|--|--|--|--|--|--|--------------|
| TOTAL | | | | | | | 2.586.881,52 |
|-------|--|--|--|--|--|--|--------------|

**PREF. MUN. DE OURILANDIA DO NORTE**

AV. DAS NAÇÕES - CNPJ:22980643/0001-81

Orçamento Programa - Exercício de 2023

Page 3

QUADRO AUXILIAR DE DETALHAMENTO DA DESPESA

| | | |
|---------|----|---|
| PODER | 02 | PODER EXECUTIVO |
| ORGÃO | 02 | PREFEITURA MUNICIPAL DE OURILANDIA DO NORTE |
| UNIDADE | 03 | SECRETARIA MUNICIPAL DE ADMINISTRAÇÃO |

| Aplicacao Programada | Proj/Ativ | Finalidade | Categoria | Detalhada | TotalGrupo | Total Categ. | Total Func. |
|---|-----------------------|------------|--------------|--------------|--------------|--------------|--------------|
| F.R. - C.A. | | | | | | | |
| DESAPROPRIAÇÃO/AQUISIÇÃO DE IMÓVEIS | 04.122.0002.1052.0000 | | | | | | 250.000,00 |
| 4 DESPESAS DE CAPIT | | | | | | 250.000,00 | |
| 4 INVESTIMENTOS | | | | | 250.000,00 | | |
| AQUISIÇÃO DE IMÓVEIS | | 1 00 | 4.4.90.61.00 | 250.000,00 | | | |
| CONSTRUÇÃO E REFORMAS DE PRÉDIOS PÚBLICOS | 04.122.0002.1072.0000 | | | | | | 400.000,00 |
| 4 DESPESAS DE CAPIT | | | | | | 400.000,00 | |
| 4 INVESTIMENTOS | | | | | 400.000,00 | | |
| OBRAS E INSTALAÇÕES | | 1 00 | 4.4.90.51.00 | 400.000,00 | | | |
| CONTRIBUIÇÃO A ASSOCIAÇÃO DOS MUNICÍPIOS DO ARAGUAIA TOCANTINS-AMAT | 04.122.0002.2011.0000 | | | | | | 33.056,00 |
| 3 DESPESAS CORRENT | | | | | | 33.056,00 | |
| 3 OUTRAS DESPESAS CORRENTES | | | | | 33.056,00 | | |
| OUTROS SERVIÇOS DE TERCEIROS – PESSOA JURÍDICA | | 1 00 | 3.3.90.39.00 | 33.056,00 | | | |
| MANUTENÇÃO DA SECRETARIA MUNICIPAL DE ADMINISTRAÇÃO | 04.122.0002.2014.0000 | | | | | | 3.997.769,41 |
| 3 DESPESAS CORRENT | | | | | | 3.481.269,41 | |
| 1 PESSOAL E ENCARGOS SOCIAIS | | | | | 1.806.717,00 | | |
| CONTRATAÇÃO POR TEMPO DETERMINADO | | 1 00 | 3.1.90.04.00 | 413.200,00 | | | |
| VENCIMENTOS E VANTAGENS FIXAS - PESSOAL CIVIL | | 1 00 | 3.1.90.11.00 | 1.136.300,00 | | | |
| OBRIGAÇÕES PATRONAIS | | 1 00 | 3.1.90.13.00 | 154.950,00 | | | |
| DESPESAS DE EXERCÍCIOS ANTERIORES | | 1 00 | 3.1.90.92.00 | 22.726,00 | | | |
| INDENIZAÇÕES E RESTITUIÇÕES TRABALHISTAS | | 1 00 | 3.1.90.94.00 | 79.541,00 | | | |
| 3 OUTRAS DESPESAS CORRENTES | | | | | 1.674.552,41 | | |
| DIÁRIAS - CIVIL | | 1 00 | 3.3.90.14.00 | 108.465,00 | | | |
| MATERIAL DE CONSUMO | | 1 00 | 3.3.90.30.00 | 484.486,13 | | | |
| PASSAGENS E DESPESAS COM LOCOMOÇÃO | | 1 00 | 3.3.90.33.00 | 39.656,87 | | | |
| SERVIÇOS DE CONSULTORIA | | 1 00 | 3.3.90.35.00 | 113.630,00 | | | |
| OUTROS SERVIÇOS DE TERCEIROS - PESSOA FÍSICA | | 1 00 | 3.3.90.36.00 | 155.292,44 | | | |
| OUTROS SERVIÇOS DE TERCEIROS – PESSOA JURÍDICA | | 1 00 | 3.3.90.39.00 | 537.267,76 | | | |
| SERVIÇOS DE TECNOLOGIA DA INFORMAÇÃO E COMUNICAÇÃO | | 1 00 | 3.3.90.40.00 | 173.831,17 | | | |
| OBRIGAÇÕES TRIBUTÁRIAS E CONTRIBUTIVAS | | 1 00 | 3.3.90.47.00 | 6.136,02 | | | |
| DESPESAS DE EXERCÍCIOS ANTERIORES | | 1 00 | 3.3.90.92.00 | 13.200,00 | | | |
| INDENIZAÇÕES E RESTITUIÇÕES | | 1 00 | 3.3.90.93.00 | 42.587,02 | | | |
| 4 DESPESAS DE CAPIT | | | | | | 516.500,00 | |
| 4 INVESTIMENTOS | | | | | 516.500,00 | | |
| EQUIPAMENTOS E MATERIAL PERMANENTE | | 1 00 | 4.4.90.52.00 | 516.500,00 | | | |
| MANUTENÇÃO DA SUBPREFEITURA DO CAMPINHO | 04.122.0002.2015.0000 | | | | | | 516.643,02 |
| 3 DESPESAS CORRENT | | | | | | 516.643,02 | |
| 1 PESSOAL E ENCARGOS SOCIAIS | | | | | 425.999,76 | | |
| CONTRATAÇÃO POR TEMPO DETERMINADO | | 1 00 | 3.1.90.04.00 | 191.105,00 | | | |
| VENCIMENTOS E VANTAGENS FIXAS - PESSOAL CIVIL | | 1 00 | 3.1.90.11.00 | 185.940,00 | | | |
| OBRIGAÇÕES PATRONAIS | | 1 00 | 3.1.90.13.00 | 36.155,00 | | | |
| DESPESAS DE EXERCÍCIOS ANTERIORES | | 1 00 | 3.1.90.92.00 | 1.436,76 | | | |
| INDENIZAÇÕES E RESTITUIÇÕES TRABALHISTAS | | 1 00 | 3.1.90.94.00 | 11.363,00 | | | |

**PREF. MUN. DE OURILANDIA DO NORTE**

AV. DAS NAÇÕES - CNPJ:22980643/0001-81

Orçamento Programa - Exercício de 2023

Page 4

QUADRO AUXILIAR DE DETALHAMENTO DA DESPESA

| | | |
|---------|----|---|
| PODER | 02 | PODER EXECUTIVO |
| ORGÃO | 02 | PREFEITURA MUNICIPAL DE OURILANDIA DO NORTE |
| UNIDADE | 03 | SECRETARIA MUNICIPAL DE ADMINISTRAÇÃO |

| Aplicacao Programada | Proj/Ativ | Finalidade | Categoria | Detalhada | TotalGrupo | Total Categ. | Total Func. |
|----------------------|-----------|------------|-----------|-----------|------------|--------------|-------------|
|----------------------|-----------|------------|-----------|-----------|------------|--------------|-------------|

F.R. - C.A.

| | | | | | | | |
|--|-----------------------|------|--------------|-----------|-----------|------------|------------|
| MANUTENÇÃO DA SUBPREFEITURA DO CAMPINHO | 04.122.0002.2015.0000 | | | | | | 516.643,02 |
| 3 DESPESAS CORRENTE | | | | | | 516.643,02 | |
| 3 OUTRAS DESPESAS CORRENTES | | | | | 90.643,26 | | |
| DIÁRIAS - CIVIL | | 1 00 | 3.3.90.14.00 | 17.147,80 | | | |
| MATERIAL DE CONSUMO | | 1 00 | 3.3.90.30.00 | 15.469,17 | | | |
| PASSAGENS E DESPESAS COM LOCOMOÇÃO | | 1 00 | 3.3.90.33.00 | 13.738,90 | | | |
| OUTROS SERVIÇOS DE TERCEIROS - PESSOA FÍSICA | | 1 00 | 3.3.90.36.00 | 22.673,32 | | | |
| OUTROS SERVIÇOS DE TERCEIROS - PESSOA JURÍDICA | | 1 00 | 3.3.90.39.00 | 10.369,33 | | | |
| OBRIGAÇÕES TRIBUTÁRIAS E CONTRIBUTIVAS | | 1 00 | 3.3.90.47.00 | 1.358,93 | | | |
| DESPESAS DE EXERCÍCIOS ANTERIORES | | 1 00 | 3.3.90.92.00 | 2.272,60 | | | |
| INDENIZAÇÕES E RESTITUIÇÕES | | 1 00 | 3.3.90.93.00 | 7.613,21 | | | |

| | | | | | | | |
|--|-----------------------|------|--------------|------------|------------|------------|------------|
| REALIZAÇÃO DE CONCURSO PÚBLICO | 04.122.0002.2358.0000 | | | | | | 103.300,00 |
| 3 DESPESAS CORRENTE | | | | | | 103.300,00 | |
| 3 OUTRAS DESPESAS CORRENTES | | | | | 103.300,00 | | |
| OUTROS SERVIÇOS DE TERCEIROS - PESSOA JURÍDICA | | 1 00 | 3.3.90.39.00 | 103.300,00 | | | |

| | | | | | | | |
|--|-----------------------|------|--------------|------------|------------|------------|------------|
| APOIO A PARCERIAS PÚBLICO-PRIVADAS | 04.122.0011.2040.0000 | | | | | | 232.651,70 |
| 3 DESPESAS CORRENTE | | | | | | 232.651,70 | |
| 3 OUTRAS DESPESAS CORRENTES | | | | | 232.651,70 | | |
| SUBVENÇÕES SOCIAIS | | 1 00 | 3.3.50.43.00 | 50.000,00 | | | |
| MATERIAL DE CONSUMO | | 1 00 | 3.3.90.30.00 | 26.711,70 | | | |
| SERVIÇOS DE CONSULTORIA | | 1 00 | 3.3.90.35.00 | 20.000,00 | | | |
| OUTROS SERVIÇOS DE TERCEIROS - PESSOA FÍSICA | | 1 00 | 3.3.90.36.00 | 22.310,00 | | | |
| OUTROS SERVIÇOS DE TERCEIROS - PESSOA JURÍDICA | | 1 00 | 3.3.90.39.00 | 113.630,00 | | | |

| | | | | | | | |
|-------|--|--|--|--|--|--|--------------|
| TOTAL | | | | | | | 5.533.420,13 |
|-------|--|--|--|--|--|--|--------------|

**PREF. MUN. DE OURILANDIA DO NORTE**

AV. DAS NAÇÕES - CNPJ:22980643/0001-81

Orçamento Programa - Exercício de 2023

Page 5

QUADRO AUXILIAR DE DETALHAMENTO DA DESPESA

| | | |
|---------|----|---|
| PODER | 02 | PODER EXECUTIVO |
| ORGÃO | 02 | PREFEITURA MUNICIPAL DE OURILANDIA DO NORTE |
| UNIDADE | 04 | SECRETARIA MUNICIPAL DA FAZENDA |

| Aplicacao Programada | Proj/Ativ | Finalidade | Categoria | Detalhada | TotalGrupo | Total Categ. | Total Func. |
|----------------------|-----------|------------|-----------|-----------|------------|--------------|-------------|
| F.R. - C.A. | | | | | | | |

| | | | | | | | |
|---|-----------------------|------|--------------|------------|------------|------------|------------|
| CONSTRUÇÃO, REFORMA E AMPLIAÇÃO DA SEC. DE FAZENDA. | 04.129.0002.1010.0000 | | | | | | 103.300,00 |
| 4 DESPESAS DE CAPIT | | | | | | 103.300,00 | |
| 4 INVESTIMENTOS | | | | | 103.300,00 | | |
| OBRAS E INSTALAÇÕES | | 1 00 | 4.4.90.51.00 | 103.300,00 | | | |

| | | | | | | | |
|--|-----------------------|------|--------------|------------|------------|------------|--------------|
| MANUTENÇÃO DA SECRETÁRIA MUNICIPAL DA FAZENDA | 04.129.0002.2019.0000 | | | | | | 1.138.215,32 |
| 3 DESPESAS CORRENT | | | | | | 785.906,40 | |
| 1 PESSOAL E ENCARGOS SOCIAIS | | | | | 461.959,15 | | |
| CONTRATAÇÃO POR TEMPO DETERMINADO | | 1 00 | 3.1.90.04.00 | 53.300,00 | | | |
| VENCIMENTOS E VANTAGENS FIXAS - PESSOAL CIVIL | | 1 00 | 3.1.90.11.00 | 311.453,85 | | | |
| OBRIGAÇÕES PATRONAIS | | 1 00 | 3.1.90.13.00 | 56.553,65 | | | |
| DESPESAS DE EXERCÍCIOS ANTERIORES | | 1 00 | 3.1.90.92.00 | 15.033,25 | | | |
| INDENIZAÇÕES E RESTITUIÇÕES TRABALHISTAS | | 1 00 | 3.1.90.94.00 | 25.618,40 | | | |
| 3 OUTRAS DESPESAS CORRENTES | | | | | 323.947,25 | | |
| DIÁRIAS - CIVIL | | 1 00 | 3.3.90.14.00 | 20.453,40 | | | |
| MATERIAL DE CONSUMO | | 1 00 | 3.3.90.30.00 | 59.645,18 | | | |
| PASSAGENS E DESPESAS COM LOCOMOÇÃO | | 1 00 | 3.3.90.33.00 | 12.499,30 | | | |
| SERVIÇOS DE CONSULTORIA | | 1 00 | 3.3.90.35.00 | 72.980,00 | | | |
| OUTROS SERVIÇOS DE TERCEIROS - PESSOA FÍSICA | | 1 00 | 3.3.90.36.00 | 16.090,40 | | | |
| OUTROS SERVIÇOS DE TERCEIROS - PESSOA JURÍDICA | | 1 00 | 3.3.90.39.00 | 73.008,70 | | | |
| SERVIÇOS DE TECNOLOGIA DA INFORMAÇÃO E COMUNICAÇÃO | | 1 00 | 3.3.90.40.00 | 29.158,88 | | | |
| OBRIGAÇÕES TRIBUTÁRIAS E CONTRIBUTIVAS | | 1 00 | 3.3.90.47.00 | 19.657,99 | | | |
| DESPESAS DE EXERCÍCIOS ANTERIORES | | 1 00 | 3.3.90.92.00 | 9.090,40 | | | |
| INDENIZAÇÕES E RESTITUIÇÕES | | 1 00 | 3.3.90.93.00 | 11.363,00 | | | |
| 4 DESPESAS DE CAPIT | | | | | | 352.308,92 | |
| 4 INVESTIMENTOS | | | | | 352.308,92 | | |
| EQUIPAMENTOS E MATERIAL PERMANENTE | | 1 00 | 4.4.90.52.00 | 185.940,00 | | | |
| EQUIPAMENTOS E MATERIAL PERMANENTE | | 1 00 | 4.4.90.52.00 | 166.368,92 | | | |

| | | | | | | | |
|-------|--|--|--|--|--|--|--------------|
| TOTAL | | | | | | | 1.241.515,32 |
|-------|--|--|--|--|--|--|--------------|

**PREF. MUN. DE OURILANDIA DO NORTE**

AV. DAS NAÇÕES - CNPJ:22980643/0001-81

Orçamento Programa - Exercício de 2023

Page 6

QUADRO AUXILIAR DE DETALHAMENTO DA DESPESA

| PODER | 02 | PODER EXECUTIVO | | | | | | | |
|--|--|---|------------|--------------|------------|--------------|--------------|--------------|--|
| ORGÃO | 02 | PREFEITURA MUNICIPAL DE OURILANDIA DO NORTE | | | | | | | |
| UNIDADE | 05 | SECRETARIA MUNICIPAL DE AGRICULTURA, INDUSTRIA E COMERCIO | | | | | | | |
| Aplicacao Programada | | Proj/Ativ | Finalidade | Categoria | Detalhada | TotalGrupo | Total Categ. | Total Func. | |
| F.R. - C.A. | | | | | | | | | |
| MANUT. DA SEC. MUN. DE AGRICULTURA, IND. E COMERCIO | | 20.122.0002.2021.0000 | | | | | | 837.621,38 | |
| 3 | DESpesas Correntes | | | | | | 703.331,38 | | |
| 1 | PESSOAL E ENCARGOS SOCIAIS | | | | | 638.995,31 | | | |
| | CONTRATAÇÃO POR TEMPO DETERMINADO | | 1 00 | 3.1.90.04.00 | 307.144,58 | | | | |
| | VENCIMENTOS E VANTAGENS FIXAS - PESSOAL CIVIL | | 1 00 | 3.1.90.11.00 | 277.825,35 | | | | |
| | OBRIGAÇÕES PATRONAIS | | 1 00 | 3.1.90.13.00 | 42.817,33 | | | | |
| | DESpesas DE EXERCÍCIOS ANTERIORES | | 1 00 | 3.1.90.92.00 | 5.681,50 | | | | |
| | INDENIZAÇÕES E RESTITUIÇÕES TRABALHISTAS | | 1 00 | 3.1.90.94.00 | 5.526,55 | | | | |
| 3 | OUTRAS DESPESAS CORRENTES | | | | | 64.336,07 | | | |
| | DIÁRIAS - CIVIL | | 1 00 | 3.3.90.14.00 | 23.066,89 | | | | |
| | PASSAGENS E DESPESAS COM LOCOMOÇÃO | | 1 00 | 3.3.90.33.00 | 3.408,90 | | | | |
| | OUTROS SERVIÇOS DE TERCEIROS - PESSOA FÍSICA | | 1 00 | 3.3.90.36.00 | 14.242,38 | | | | |
| | SERVIÇOS DE TECNOLOGIA DA INFORMAÇÃO E COMUNICAÇÃO | | 1 00 | 3.3.90.40.00 | 11.363,00 | | | | |
| | DESpesas DE EXERCÍCIOS ANTERIORES | | 1 00 | 3.3.90.92.00 | 891,90 | | | | |
| | INDENIZAÇÕES E RESTITUIÇÕES | | 1 00 | 3.3.90.93.00 | 11.363,00 | | | | |
| 4 | DESpesas DE CAPIT | | | | | | 134.290,00 | | |
| 4 | INVESTIMENTOS | | | | | 134.290,00 | | | |
| | EQUIPAMENTOS E MATERIAL PERMANENTE | | 1 00 | 4.4.90.52.00 | 134.290,00 | | | | |
| MANUT. DA SEC. MUN. DE AGRICULTURA, IND. E COMERCIO | | 20.122.0008.2021.0000 | | | | | | 149.269,02 | |
| 3 | DESpesas Correntes | | | | | | 149.269,02 | | |
| 3 | OUTRAS DESPESAS CORRENTES | | | | | 149.269,02 | | | |
| | MATERIAL DE CONSUMO | | 1 00 | 3.3.90.30.00 | 134.290,00 | | | | |
| | OUTROS SERVIÇOS DE TERCEIROS – PESSOA JURÍDICA | | 1 00 | 3.3.90.39.00 | 14.979,02 | | | | |
| MANUTENÇÃO DA FEIRA DOS PRODUTORES RURAIS | | 20.605.0008.2252.0000 | | | | | | 206.600,00 | |
| 3 | DESpesas Correntes | | | | | | 206.600,00 | | |
| 3 | OUTRAS DESPESAS CORRENTES | | | | | 206.600,00 | | | |
| | MATERIAL DE CONSUMO | | 1 00 | 3.3.90.30.00 | 85.739,00 | | | | |
| | OUTROS SERVIÇOS DE TERCEIROS - PESSOA FÍSICA | | 1 00 | 3.3.90.36.00 | 23.759,00 | | | | |
| | OUTROS SERVIÇOS DE TERCEIROS – PESSOA JURÍDICA | | 1 00 | 3.3.90.39.00 | 97.102,00 | | | | |
| APOIO TÉCNICO AOS PRODUTORES RURAIS | | 20.606.0008.2251.0000 | | | | | | 56.279,50 | |
| 3 | DESpesas Correntes | | | | | | 56.279,50 | | |
| 3 | OUTRAS DESPESAS CORRENTES | | | | | 56.279,50 | | | |
| | MATERIAL DE CONSUMO | | 1 00 | 3.3.90.30.00 | 33.553,50 | | | | |
| | SERVIÇOS DE CONSULTORIA | | 1 00 | 3.3.90.35.00 | 11.363,00 | | | | |
| | OUTROS SERVIÇOS DE TERCEIROS - PESSOA FÍSICA | | 1 00 | 3.3.90.36.00 | 5.681,50 | | | | |
| | OUTROS SERVIÇOS DE TERCEIROS – PESSOA JURÍDICA | | 1 00 | 3.3.90.39.00 | 5.681,50 | | | | |
| AQ. DE VEÍCULOS, UTILITÁRIO E MAQUINAS PESADAS | | 20.608.0008.1003.0000 | | | | | | 1.074.197,60 | |
| 4 | DESpesas DE CAPIT | | | | | | 1.074.197,60 | | |
| 4 | INVESTIMENTOS | | | | | 1.074.197,60 | | | |
| | EQUIPAMENTOS E MATERIAL PERMANENTE | | 1 00 | 4.4.90.52.00 | 563.887,69 | | | | |
| | EQUIPAMENTOS E MATERIAL PERMANENTE | | 2 40 | 4.4.90.52.00 | 510.309,91 | | | | |
| PISCICULTURA - C.DE REPRESAS | | 20.608.0008.1018.0000 | | | | | | 154.950,00 | |
| 4 | DESpesas DE CAPIT | | | | | | 154.950,00 | | |
| 4 | INVESTIMENTOS | | | | | 154.950,00 | | | |
| | OBRAS E INSTALAÇÕES | | 1 00 | 4.4.90.51.00 | 154.950,00 | | | | |
| PERF. DE POÇOS ARTESIANO P/ PEQ. E MED. PROD. RURAIS | | 20.608.0008.1019.0000 | | | | | | 51.650,00 | |

**PREF. MUN. DE OURILANDIA DO NORTE**

AV. DAS NAÇÕES - CNPJ:22980643/0001-81

Orçamento Programa - Exercício de 2023

Page 8

QUADRO AUXILIAR DE DETALHAMENTO DA DESPESA

| | | |
|---------|----|---|
| PODER | 02 | PODER EXECUTIVO |
| ORGÃO | 02 | PREFEITURA MUNICIPAL DE OURILANDIA DO NORTE |
| UNIDADE | 06 | SECRETARIA DE OBRAS E TRANSPORTES |

| Aplicacao Programada | Proj/Ativ | Finalidade | Categoria | Detalhada | TotalGrupo | Total Categ. | Total Func. |
|--|-----------------------|------------|--------------|--------------|--------------|--------------|--------------|
| F.R. - C.A. | | | | | | | |
| AQ. DE VEÍCULOS, UTILITÁRIO E MAQUINAS PESADAS | 15.122.0007.1003.0000 | | | | | | 1.253.604,12 |
| 4 DESPESAS DE CAPIT | | | | | | 1.253.604,12 | |
| 4 INVESTIMENTOS | | | | | 1.253.604,12 | | |
| EQUIPAMENTOS E MATERIAL PERMANENTE | | 1 00 | 4.4.90.52.00 | 737.104,12 | | | |
| EQUIPAMENTOS E MATERIAL PERMANENTE | | 2 40 | 4.4.90.52.00 | 516.500,00 | | | |
| AQ. DE EQUIP. E MAT. PERMANENTE-SEC. OBRAS | 15.122.0007.1031.0000 | | | | | | 180.775,00 |
| 4 DESPESAS DE CAPIT | | | | | | 180.775,00 | |
| 4 INVESTIMENTOS | | | | | 180.775,00 | | |
| EQUIPAMENTOS E MATERIAL PERMANENTE | | 1 00 | 4.4.90.52.00 | 180.775,00 | | | |
| AQUISIÇÃO DE VEÍCULOS - SEC. DE OBRAS | 15.122.0007.1065.0000 | | | | | | 574.750,00 |
| 4 DESPESAS DE CAPIT | | | | | | 574.750,00 | |
| 4 INVESTIMENTOS | | | | | 574.750,00 | | |
| EQUIPAMENTOS E MATERIAL PERMANENTE | | 1 00 | 4.4.90.52.00 | 574.750,00 | | | |
| MANUTENÇÃO DE PRÓPRIOS PÚBLICOS EM GERAL | 15.122.0007.2016.0000 | | | | | | 187.539,49 |
| 3 DESPESAS CORRENTE | | | | | | 187.539,49 | |
| 3 OUTRAS DESPESAS CORRENTES | | | | | 187.539,49 | | |
| MATERIAL DE CONSUMO | | 1 00 | 3.3.90.30.00 | 84.239,49 | | | |
| OUTROS SERVIÇOS DE TERCEIROS - PESSOA FÍSICA | | 1 00 | 3.3.90.36.00 | 30.990,00 | | | |
| OUTROS SERVIÇOS DE TERCEIROS - PESSOA JURÍDICA | | 1 00 | 3.3.90.39.00 | 51.650,00 | | | |
| OBRIGAÇÕES TRIBUTÁRIAS E CONTRIBUTIVAS | | 1 00 | 3.3.90.47.00 | 20.660,00 | | | |
| MANUTENÇÃO DA SECRETARIA MUNICIPAL DE OBRAS | 15.122.0007.2053.0000 | | | | | | 3.761.956,67 |
| 3 DESPESAS CORRENTE | | | | | | 3.761.956,67 | |
| 1 PESSOAL E ENCARGOS SOCIAIS | | | | | 2.677.956,73 | | |
| CONTRATAÇÃO POR TEMPO DETERMINADO | | 1 00 | 3.1.90.04.00 | 1.079.686,00 | | | |
| VENCIMENTOS E VANTAGENS FIXAS - PESSOAL CIVIL | | 1 00 | 3.1.90.11.00 | 887.618,19 | | | |
| OBRIGAÇÕES PATRONAIS | | 1 00 | 3.1.90.13.00 | 458.090,47 | | | |
| DESPESAS DE EXERCÍCIOS ANTERIORES | | 1 00 | 3.1.90.92.00 | 4.545,20 | | | |
| INDENIZAÇÕES E RESTITUIÇÕES TRABALHISTAS | | 1 00 | 3.1.90.94.00 | 248.016,87 | | | |
| 3 OUTRAS DESPESAS CORRENTES | | | | | 1.083.999,94 | | |
| DIÁRIAS - CIVIL | | 1 00 | 3.3.90.14.00 | 23.294,15 | | | |
| MATERIAL DE CONSUMO | | 1 00 | 3.3.90.30.00 | 394.633,79 | | | |
| PASSAGENS E DESPESAS COM LOCOMOÇÃO | | 1 00 | 3.3.90.33.00 | 13.635,60 | | | |
| OUTROS SERVIÇOS DE TERCEIROS - PESSOA FÍSICA | | 1 00 | 3.3.90.36.00 | 52.878,86 | | | |
| OUTROS SERVIÇOS DE TERCEIROS - PESSOA JURÍDICA | | 1 00 | 3.3.90.39.00 | 593.876,04 | | | |
| DESPESAS DE EXERCÍCIOS ANTERIORES | | 1 00 | 3.3.90.92.00 | 5.681,50 | | | |
| MANUTENÇÃO DO AEROPORTO MUNICIPAL | 15.122.0007.2054.0000 | | | | | | 52.320,00 |
| 3 DESPESAS CORRENTE | | | | | | 52.320,00 | |
| 3 OUTRAS DESPESAS CORRENTES | | | | | 52.320,00 | | |
| MATERIAL DE CONSUMO | | 1 00 | 3.3.90.30.00 | 16.321,40 | | | |
| OUTROS SERVIÇOS DE TERCEIROS - PESSOA FÍSICA | | 1 00 | 3.3.90.36.00 | 22.363,00 | | | |
| OUTROS SERVIÇOS DE TERCEIROS - PESSOA JURÍDICA | | 1 00 | 3.3.90.39.00 | 13.635,60 | | | |
| MANUTENÇÃO DO TERMINAL RODOVIARIO MUNICIPAL | 15.122.0007.2055.0000 | | | | | | 122.293,44 |
| 3 DESPESAS CORRENTE | | | | | | 122.293,44 | |
| 3 OUTRAS DESPESAS CORRENTES | | | | | 122.293,44 | | |
| MATERIAL DE CONSUMO | | 1 00 | 3.3.90.30.00 | 40.583,14 | | | |
| OUTROS SERVIÇOS DE TERCEIROS - PESSOA FÍSICA | | 1 00 | 3.3.90.36.00 | 24.378,80 | | | |
| OUTROS SERVIÇOS DE TERCEIROS - PESSOA JURÍDICA | | 1 00 | 3.3.90.39.00 | 57.331,50 | | | |
| MANUTENÇÃO DO SETOR DE TRANSPORTES | 15.122.0007.2057.0000 | | | | | | 2.872.023,07 |

**PREF. MUN. DE OURILANDIA DO NORTE**

AV. DAS NAÇÕES - CNPJ:22980643/0001-81

Orçamento Programa - Exercício de 2023

Page 9

QUADRO AUXILIAR DE DETALHAMENTO DA DESPESA

| | | |
|---------|----|---|
| PODER | 02 | PODER EXECUTIVO |
| ORGÃO | 02 | PREFEITURA MUNICIPAL DE OURILANDIA DO NORTE |
| UNIDADE | 06 | SECRETARIA DE OBRAS E TRANSPORTES |

| Aplicacao Programada | Proj/Ativ | Finalidade | Categoria | Detalhada | TotalGrupo | Total Categ. | Total Func. |
|--|-----------------------|------------|--------------|--------------|--------------|--------------|--------------|
| F.R. - C.A. | | | | | | | |
| MANUTENÇÃO DO SETOR DE TRANSPORTES | 15.122.0007.2057.0000 | | | | | | 2.872.023,07 |
| 3 DESPESAS CORRENTE | | | | | | 2.872.023,07 | |
| 3 OUTRAS DESPESAS CORRENTES | | | | | 2.872.023,07 | | |
| MATERIAL DE CONSUMO | | 1 00 | 3.3.90.30.00 | 1.529.180,89 | | | |
| OUTROS SERVIÇOS DE TERCEIROS - PESSOA FÍSICA | | 1 00 | 3.3.90.36.00 | 221.551,67 | | | |
| OUTROS SERVIÇOS DE TERCEIROS - PESSOA JURÍDICA | | 1 00 | 3.3.90.39.00 | 1.121.290,51 | | | |
| PAVIMENTAÇÃO DE VIAS URBANAS (SEDE, VILAS E DISTRITOS) | 15.451.0007.1016.0000 | | | | | | 3.300.184,75 |
| 4 DESPESAS DE CAPIT | | | | | | 3.300.184,75 | |
| 4 INVESTIMENTOS | | | | | 3.300.184,75 | | |
| OBRAS E INSTALAÇÕES | | 02 45 | 4.4.90.51.00 | 1.853.155,85 | | | |
| OBRAS E INSTALAÇÕES | | 2 40 | 4.4.90.51.00 | 657.564,42 | | | |
| OBRAS E INSTALAÇÕES | | 2 45 | 4.4.90.51.00 | 789.464,48 | | | |
| CONSTRUÇÃO DE PONTES | 15.451.0007.1038.0000 | | | | | | 2.405.865,30 |
| 4 DESPESAS DE CAPIT | | | | | | 2.405.865,30 | |
| 4 INVESTIMENTOS | | | | | 2.405.865,30 | | |
| OBRAS E INSTALAÇÕES | | 1 00 | 4.4.90.51.00 | 1.424.515,30 | | | |
| OBRAS E INSTALAÇÕES | | 2 40 | 4.4.90.51.00 | 981.350,00 | | | |
| CONSTRUÇÃO DE MEIO-FIOS E SARJETAS | 15.451.0007.1040.0000 | | | | | | 464.850,00 |
| 4 DESPESAS DE CAPIT | | | | | | 464.850,00 | |
| 4 INVESTIMENTOS | | | | | 464.850,00 | | |
| OBRAS E INSTALAÇÕES | | 1 00 | 4.4.90.51.00 | 309.900,00 | | | |
| OBRAS E INSTALAÇÕES | | 2 40 | 4.4.90.51.00 | 154.950,00 | | | |
| CONSTRUÇÃO E REFORMAS DE PRAÇAS PÚBLICAS | 15.451.0007.1069.0000 | | | | | | 206.600,00 |
| 4 DESPESAS DE CAPIT | | | | | | 206.600,00 | |
| 4 INVESTIMENTOS | | | | | 206.600,00 | | |
| OBRAS E INSTALAÇÕES | | 1 00 | 4.4.90.51.00 | 51.650,00 | | | |
| OBRAS E INSTALAÇÕES | | 2 40 | 4.4.90.51.00 | 154.950,00 | | | |
| OPERAÇÃO TAPA BURACO NAS AVENIDAS E RUAS DA CIDADE | 15.451.0007.2051.0000 | | | | | | 1.508.890,95 |
| 3 DESPESAS CORRENTE | | | | | | 1.508.890,95 | |
| 3 OUTRAS DESPESAS CORRENTES | | | | | 1.508.890,95 | | |
| MATERIAL DE CONSUMO | | 1 00 | 3.3.90.30.00 | 568.150,00 | | | |
| OUTROS SERVIÇOS DE TERCEIROS - PESSOA FÍSICA | | 1 00 | 3.3.90.36.00 | 340.890,00 | | | |
| OUTROS SERVIÇOS DE TERCEIROS - PESSOA JURÍDICA | | 1 00 | 3.3.90.39.00 | 49.726,80 | | | |
| OUTROS SERVIÇOS DE TERCEIROS - PESSOA JURÍDICA | | 1 00 | 3.3.90.39.00 | 550.124,15 | | | |
| CONSTRUÇÃO DO CEMITÉRIO MUNICIPAL | 15.452.0007.1006.0000 | | | | | | 867.720,00 |
| 4 DESPESAS DE CAPIT | | | | | | 867.720,00 | |
| 4 INVESTIMENTOS | | | | | 867.720,00 | | |
| OBRAS E INSTALAÇÕES | | 1 00 | 4.4.90.51.00 | 144.620,00 | | | |
| OBRAS E INSTALAÇÕES | | 1 00 | 4.4.90.51.00 | 320.230,00 | | | |
| OBRAS E INSTALAÇÕES | | 1 00 | 4.4.90.51.00 | 402.870,00 | | | |
| MANUTENÇÃO DO CEMITÉRIO MUNICIPAL | 15.452.0007.2017.0000 | | | | | | 51.650,00 |
| 3 DESPESAS CORRENTE | | | | | | 51.650,00 | |
| 3 OUTRAS DESPESAS CORRENTES | | | | | 51.650,00 | | |
| MATERIAL DE CONSUMO | | 1 00 | 3.3.90.30.00 | 31.196,60 | | | |
| OUTROS SERVIÇOS DE TERCEIROS - PESSOA FÍSICA | | 1 00 | 3.3.90.36.00 | 9.090,40 | | | |
| OUTROS SERVIÇOS DE TERCEIROS - PESSOA JURÍDICA | | 1 00 | 3.3.90.39.00 | 11.363,00 | | | |

**PREF. MUN. DE OURILANDIA DO NORTE**

AV. DAS NAÇÕES - CNPJ:22980643/0001-81

Orçamento Programa - Exercício de 2023

Page 10

QUADRO AUXILIAR DE DETALHAMENTO DA DESPESA

| | | |
|---------|----|---|
| PODER | 02 | PODER EXECUTIVO |
| ORGÃO | 02 | PREFEITURA MUNICIPAL DE OURILANDIA DO NORTE |
| UNIDADE | 06 | SECRETARIA DE OBRAS E TRANSPORTES |

| Aplicacao Programada | Proj/Ativ | Finalidade | Categoria | Detalhada | TotalGrupo | Total Categ. | Total Func. |
|----------------------|-----------|------------|-----------|-----------|------------|--------------|-------------|
| F.R. - C.A. | | | | | | | |

| | | | | | | | |
|-----------------------------------|-----------------------|--|--|--|--|--|-----------|
| MANUTENÇÃO DO CEMITÉRIO MUNICIPAL | 15.452.0007.2017.0000 | | | | | | 51.650,00 |
|-----------------------------------|-----------------------|--|--|--|--|--|-----------|

| | | | | | | | |
|---|-----------------------|--|--|--|--|--|------------|
| MANUTENÇÃO DAS ATIVIDADES DE ILUMINAÇÃO PÚBLICA | 15.452.0007.2056.0000 | | | | | | 140.008,11 |
|---|-----------------------|--|--|--|--|--|------------|

| | | | | | | | |
|---|---------------------------|--|--|--|------------|------------|--|
| 3 | DESPESAS CORRENT | | | | | 140.008,11 | |
| 3 | OUTRAS DESPESAS CORRENTES | | | | 140.008,11 | | |

| | | | | | | | |
|--|---|----|--------------|------------|--|--|--|
| MATERIAL DE CONSUMO | 1 | 00 | 3.3.90.30.00 | 10.000,00 | | | |
| OUTROS SERVIÇOS DE TERCEIROS - PESSOA FÍSICA | 1 | 00 | 3.3.90.36.00 | 20.000,00 | | | |
| OUTROS SERVIÇOS DE TERCEIROS - PESSOA JURÍDICA | 1 | 00 | 3.3.90.39.00 | 100.008,11 | | | |
| DESPESAS DE EXERCÍCIOS ANTERIORES | 1 | 00 | 3.3.90.92.00 | 10.000,00 | | | |

| | | | | | | | |
|----------------------------------|-----------------------|--|--|--|--|--|------------|
| MANUTENÇÃO DO TRÂNSITO MUNICIPAL | 15.453.0007.2145.0000 | | | | | | 227.260,00 |
|----------------------------------|-----------------------|--|--|--|--|--|------------|

| | | | | | | | |
|---|---------------------------|--|--|--|------------|------------|--|
| 3 | DESPESAS CORRENT | | | | | 227.260,00 | |
| 3 | OUTRAS DESPESAS CORRENTES | | | | 227.260,00 | | |

| | | | | | | | |
|--|---|----|--------------|------------|--|--|--|
| MATERIAL DE CONSUMO | 1 | 00 | 3.3.90.30.00 | 59.397,50 | | | |
| OUTROS SERVIÇOS DE TERCEIROS - PESSOA FÍSICA | 1 | 00 | 3.3.90.36.00 | 59.397,50 | | | |
| OUTROS SERVIÇOS DE TERCEIROS - PESSOA JURÍDICA | 1 | 00 | 3.3.90.39.00 | 108.465,00 | | | |

| | | | | | | | |
|---|-----------------------|--|--|--|--|--|------------|
| CONSTRUÇÃO E AMPL. DA REDE DE ENERGIA ELÉT. RURAL | 15.752.0007.1015.0000 | | | | | | 165.339,91 |
|---|-----------------------|--|--|--|--|--|------------|

| | | | | | | | |
|---|-------------------|--|--|--|------------|------------|--|
| 4 | DESPESAS DE CAPIT | | | | | 165.339,91 | |
| 4 | INVESTIMENTOS | | | | 165.339,91 | | |

| | | | | | | | |
|---------------------|---|----|--------------|------------|--|--|--|
| OBRAS E INSTALAÇÕES | 1 | 00 | 4.4.90.51.00 | 165.339,91 | | | |
|---------------------|---|----|--------------|------------|--|--|--|

| | | | | | | | |
|---|-----------------------|--|--|--|--|--|------------|
| CONST. E AMPL. DA REDE ENERGIA ELÉTRICA ZONA URBANA | 15.752.0007.1046.0000 | | | | | | 154.950,00 |
|---|-----------------------|--|--|--|--|--|------------|

| | | | | | | | |
|---|-------------------|--|--|--|------------|------------|--|
| 4 | DESPESAS DE CAPIT | | | | | 154.950,00 | |
| 4 | INVESTIMENTOS | | | | 154.950,00 | | |

| | | | | | | | |
|---------------------|---|----|--------------|------------|--|--|--|
| OBRAS E INSTALAÇÕES | 1 | 00 | 4.4.90.51.00 | 51.650,00 | | | |
| OBRAS E INSTALAÇÕES | 2 | 40 | 4.4.90.51.00 | 103.300,00 | | | |

| | | | | | | | |
|--|-----------------------|--|--|--|--|--|--------------|
| ABERTURA, RECUPERAÇÃO E AMPL. DE ESTRADAS VICINAIS | 15.782.0007.1047.0000 | | | | | | 2.064.627,54 |
|--|-----------------------|--|--|--|--|--|--------------|

| | | | | | | | |
|---|-------------------|--|--|--|--------------|--------------|--|
| 4 | DESPESAS DE CAPIT | | | | | 2.064.627,54 | |
| 4 | INVESTIMENTOS | | | | 2.064.627,54 | | |

| | | | | | | | |
|---------------------|---|----|--------------|--------------|--|--|--|
| OBRAS E INSTALAÇÕES | 1 | 00 | 4.4.90.51.00 | 1.516.500,00 | | | |
| OBRAS E INSTALAÇÕES | 2 | 40 | 4.4.90.51.00 | 548.127,54 | | | |

| | | | | | | | |
|--|-----------------------|--|--|--|--|--|--------------|
| OPERAÇÃO TAPA BURACO NAS ESTRADAS VICINAIS | 15.782.0007.2052.0000 | | | | | | 1.822.884,64 |
|--|-----------------------|--|--|--|--|--|--------------|

| | | | | | | | |
|---|---------------------------|--|--|--|--------------|--------------|--|
| 3 | DESPESAS CORRENT | | | | | 1.822.884,64 | |
| 3 | OUTRAS DESPESAS CORRENTES | | | | 1.822.884,64 | | |

| | | | | | | | |
|--|---|----|--------------|--------------|--|--|--|
| MATERIAL DE CONSUMO | 1 | 00 | 3.3.90.30.00 | 1.005.310,00 | | | |
| MATERIAL DE CONSUMO | 1 | 00 | 3.3.90.30.00 | 281.780,00 | | | |
| OUTROS SERVIÇOS DE TERCEIROS - PESSOA FÍSICA | 1 | 00 | 3.3.90.36.00 | 422.164,64 | | | |
| OUTROS SERVIÇOS DE TERCEIROS - PESSOA JURÍDICA | 1 | 00 | 3.3.90.39.00 | 113.630,00 | | | |

| | | | | | | | |
|-------|--|--|--|--|--|--|---------------|
| TOTAL | | | | | | | 22.386.092,99 |
|-------|--|--|--|--|--|--|---------------|



PREF. MUN. DE OURILANDIA DO NORTE

AV. DAS NAÇÕES - CNPJ:22980643/0001-81

Orçamento Programa - Exercício de 2023

Page 11

QUADRO AUXILIAR DE DETALHAMENTO DA DESPESA

| | | |
|---------|----|---|
| PODER | 02 | PODER EXECUTIVO |
| ORGÃO | 02 | PREFEITURA MUNICIPAL DE OURILANDIA DO NORTE |
| UNIDADE | 07 | CONTROLADORIA GERAL DO MUNICIPIO |

| Aplicacao Programada | Proj/Ativ | Finalidade | Categoria | Detalhada | TotalGrupo | Total Categ. | Total Func. |
|---|--|------------|--------------|------------|------------|--------------|-------------------|
| | | | | | | | F.R. - C.A. |
| MANUTENÇÃO DAS ATIVIDADES DO CONTROLE INTERNO | 04.124.0002.2111.0000 | | | | | | 273.910,00 |
| 3 | DESPESAS CORRENTES | | | | | 273.910,00 | |
| 1 | PESSOAL E ENCARGOS SOCIAIS | | | | 166.004,50 | | |
| | CONTRATAÇÃO POR TEMPO DETERMINADO | 1 00 | 3.1.90.04.00 | 25.000,00 | | | |
| | VENCIMENTOS E VANTAGENS FIXAS - PESSOAL CIVIL | 1 00 | 3.1.90.11.00 | 108.981,50 | | | |
| | OBRIGAÇÕES PATRONAIS | 1 00 | 3.1.90.13.00 | 32.023,00 | | | |
| 3 | OUTRAS DESPESAS CORRENTES | | | | 107.905,50 | | |
| | DIÁRIAS - CIVIL | 1 00 | 3.3.90.14.00 | 5.681,50 | | | |
| | MATERIAL DE CONSUMO | 1 00 | 3.3.90.30.00 | 41.320,00 | | | |
| | SERVIÇOS DE CONSULTORIA | 1 00 | 3.3.90.35.00 | 10.452,00 | | | |
| | OUTROS SERVIÇOS DE TERCEIROS - PESSOA FÍSICA | 1 00 | 3.3.90.36.00 | 17.044,50 | | | |
| | OUTROS SERVIÇOS DE TERCEIROS - PESSOA JURÍDICA | 1 00 | 3.3.90.39.00 | 17.044,50 | | | |
| | OBRIGAÇÕES TRIBUTÁRIAS E CONTRIBUTIVAS | 1 00 | 3.3.90.47.00 | 5.000,00 | | | |
| | INDENIZAÇÕES E RESTITUIÇÕES | 1 00 | 3.3.90.93.00 | 11.363,00 | | | |
| TOTAL | | | | | | | 273.910,00 |

**PREF. MUN. DE OURILANDIA DO NORTE**

AV. DAS NAÇÕES - CNPJ:22980643/0001-81

Orçamento Programa - Exercício de 2023

Page 12

QUADRO AUXILIAR DE DETALHAMENTO DA DESPESA

| | | |
|---------|----|---|
| PODER | 02 | PODER EXECUTIVO |
| ORGÃO | 02 | PREFEITURA MUNICIPAL DE OURILANDIA DO NORTE |
| UNIDADE | 09 | SECRETARIA MUN. DE PLANEJAMENTO E URBANISMO |

| Aplicacao Programada | Proj/Ativ | Finalidade | Categoria | Detalhada | TotalGrupo | Total Categ. | Total Func. |
|----------------------|-----------|------------|-----------|-----------|------------|--------------|-------------|
|----------------------|-----------|------------|-----------|-----------|------------|--------------|-------------|

F.R. - C.A.

| | | | | | | | |
|--|-----------------------|--|--|--|--|--|------------|
| MANUTENÇÃO DA SECRETARIA MUNICIPAL DE PLANEJAMENTO | 04.121.0002.2131.0000 | | | | | | 429.288,92 |
|--|-----------------------|--|--|--|--|--|------------|

| | | | | | | | |
|---|------------------|--|--|--|--|------------|--|
| 3 | DESPESAS CORRENT | | | | | 408.628,92 | |
|---|------------------|--|--|--|--|------------|--|

| | | | | | | | |
|---|----------------------------|--|--|--|------------|--|--|
| 1 | PESSOAL E ENCARGOS SOCIAIS | | | | 273.189,67 | | |
|---|----------------------------|--|--|--|------------|--|--|

| | | | | | | | |
|--|-----------------------------------|---|----|--------------|-----------|--|--|
| | CONTRATAÇÃO POR TEMPO DETERMINADO | 1 | 00 | 3.1.90.04.00 | 76.771,64 | | |
|--|-----------------------------------|---|----|--------------|-----------|--|--|

| | | | | | | | |
|--|---|---|----|--------------|------------|--|--|
| | VENCIMENTOS E VANTAGENS FIXAS - PESSOAL CIVIL | 1 | 00 | 3.1.90.11.00 | 148.135,00 | | |
|--|---|---|----|--------------|------------|--|--|

| | | | | | | | |
|--|----------------------|---|----|--------------|-----------|--|--|
| | OBRIGAÇÕES PATRONAIS | 1 | 00 | 3.1.90.13.00 | 29.442,28 | | |
|--|----------------------|---|----|--------------|-----------|--|--|

| | | | | | | | |
|--|--|---|----|--------------|-----------|--|--|
| | INDENIZAÇÕES E RESTITUIÇÕES TRABALHISTAS | 1 | 00 | 3.1.90.94.00 | 18.840,75 | | |
|--|--|---|----|--------------|-----------|--|--|

| | | | | | | | |
|---|---------------------------|--|--|--|--|------------|--|
| 3 | OUTRAS DESPESAS CORRENTES | | | | | 135.439,25 | |
|---|---------------------------|--|--|--|--|------------|--|

| | | | | | | | |
|--|-----------------|---|----|--------------|-----------|--|--|
| | DIÁRIAS - CIVIL | 1 | 00 | 3.3.90.14.00 | 18.521,69 | | |
|--|-----------------|---|----|--------------|-----------|--|--|

| | | | | | | | |
|--|---------------------|---|----|--------------|-----------|--|--|
| | MATERIAL DE CONSUMO | 1 | 00 | 3.3.90.30.00 | 20.149,30 | | |
|--|---------------------|---|----|--------------|-----------|--|--|

| | | | | | | | |
|--|------------------------------------|---|----|--------------|----------|--|--|
| | PASSAGENS E DESPESAS COM LOCOMOÇÃO | 1 | 00 | 3.3.90.33.00 | 6.249,65 | | |
|--|------------------------------------|---|----|--------------|----------|--|--|

| | | | | | | | |
|--|-------------------------|---|----|--------------|-----------|--|--|
| | SERVIÇOS DE CONSULTORIA | 1 | 00 | 3.3.90.35.00 | 24.338,65 | | |
|--|-------------------------|---|----|--------------|-----------|--|--|

| | | | | | | | |
|--|--|---|----|--------------|-----------|--|--|
| | OUTROS SERVIÇOS DE TERCEIROS - PESSOA FÍSICA | 1 | 00 | 3.3.90.36.00 | 61.407,50 | | |
|--|--|---|----|--------------|-----------|--|--|

| | | | | | | | |
|--|--|---|----|--------------|----------|--|--|
| | OUTROS SERVIÇOS DE TERCEIROS - PESSOA JURÍDICA | 1 | 00 | 3.3.90.39.00 | 4.772,46 | | |
|--|--|---|----|--------------|----------|--|--|

| | | | | | | | |
|---|-------------------|--|--|--|--|-----------|--|
| 4 | DESPESAS DE CAPIT | | | | | 20.660,00 | |
|---|-------------------|--|--|--|--|-----------|--|

| | | | | | | | |
|---|---------------|--|--|--|--|-----------|--|
| 4 | INVESTIMENTOS | | | | | 20.660,00 | |
|---|---------------|--|--|--|--|-----------|--|

| | | | | | | | |
|--|------------------------------------|---|----|--------------|-----------|--|--|
| | EQUIPAMENTOS E MATERIAL PERMANENTE | 1 | 00 | 4.4.90.52.00 | 20.660,00 | | |
|--|------------------------------------|---|----|--------------|-----------|--|--|

| | | | | | | | |
|--|-----------------------|--|--|--|--|--|------------|
| ELABORAÇÃO DE PROJETO BÁSICO E EXECUTIVO DE ENG. | 04.121.0002.2324.0000 | | | | | | 103.300,00 |
|--|-----------------------|--|--|--|--|--|------------|

| | | | | | | | |
|---|------------------|--|--|--|--|------------|--|
| 3 | DESPESAS CORRENT | | | | | 103.300,00 | |
|---|------------------|--|--|--|--|------------|--|

| | | | | | | | |
|---|---------------------------|--|--|--|--|------------|--|
| 3 | OUTRAS DESPESAS CORRENTES | | | | | 103.300,00 | |
|---|---------------------------|--|--|--|--|------------|--|

| | | | | | | | |
|--|---------------------|---|----|--------------|-----------|--|--|
| | MATERIAL DE CONSUMO | 1 | 00 | 3.3.90.30.00 | 12.499,30 | | |
|--|---------------------|---|----|--------------|-----------|--|--|

| | | | | | | | |
|--|-------------------------|---|----|--------------|-----------|--|--|
| | SERVIÇOS DE CONSULTORIA | 1 | 00 | 3.3.90.35.00 | 24.998,60 | | |
|--|-------------------------|---|----|--------------|-----------|--|--|

| | | | | | | | |
|--|--|---|----|--------------|-----------|--|--|
| | OUTROS SERVIÇOS DE TERCEIROS - PESSOA FÍSICA | 1 | 00 | 3.3.90.36.00 | 33.302,80 | | |
|--|--|---|----|--------------|-----------|--|--|

| | | | | | | | |
|--|--|---|----|--------------|-----------|--|--|
| | OUTROS SERVIÇOS DE TERCEIROS - PESSOA JURÍDICA | 1 | 00 | 3.3.90.39.00 | 32.499,30 | | |
|--|--|---|----|--------------|-----------|--|--|

| | | | | | | | |
|-------|--|--|--|--|--|--|------------|
| TOTAL | | | | | | | 532.588,92 |
|-------|--|--|--|--|--|--|------------|

**PREF. MUN. DE OURILANDIA DO NORTE**

AV. DAS NAÇÕES - CNPJ:22980643/0001-81

Orçamento Programa - Exercício de 2023

Page 13

QUADRO AUXILIAR DE DETALHAMENTO DA DESPESA

| | | |
|---------|----|---|
| PODER | 02 | PODER EXECUTIVO |
| ORGÃO | 02 | PREFEITURA MUNICIPAL DE OURILANDIA DO NORTE |
| UNIDADE | 10 | SECRETARIA MUNICIPAL DE SANEAMENTO |

| Aplicacao Programada | Proj/Ativ | Finalidade | Categoria | Detalhada | TotalGrupo | Total Categ. | Total Func. |
|--|-----------------------|------------|--------------|------------|--------------|--------------|--------------|
| F.R. - C.A. | | | | | | | |
| AQ. DE EQUIPAMENTOS E MAT. PERMANENTES- SEC. SANEAMENTO | 17.122.0002.1043.0000 | | | | | | 309.900,00 |
| 4 DESPESAS DE CAPIT | | | | | | 309.900,00 | |
| 4 INVESTIMENTOS | | | | | 309.900,00 | | |
| EQUIPAMENTOS E MATERIAL PERMANENTE | | 1 00 | 4.4.90.52.00 | 309.900,00 | | | |
| AQ. DE VEICULOS, UTILITÁRIOS E MÁQUINAS PESADAS SANEAMENTO | 17.122.0002.1062.0000 | | | | | | 464.850,00 |
| 4 DESPESAS DE CAPIT | | | | | | 464.850,00 | |
| 4 INVESTIMENTOS | | | | | 464.850,00 | | |
| EQUIPAMENTOS E MATERIAL PERMANENTE | | 1 00 | 4.4.90.52.00 | 51.650,00 | | | |
| EQUIPAMENTOS E MATERIAL PERMANENTE | | 2 40 | 4.4.90.52.00 | 413.200,00 | | | |
| MANUTENÇÃO DA SEC. MUN. DE SANEAMENTO | 17.122.0002.2138.0000 | | | | | | 1.634.946,53 |
| 3 DESPESAS CORRENTE | | | | | | 1.634.946,53 | |
| 1 PESSOAL E ENCARGOS SOCIAIS | | | | | 1.061.745,42 | | |
| CONTRATAÇÃO POR TEMPO DETERMINADO | | 1 00 | 3.1.90.04.00 | 538.269,69 | | | |
| VENCIMENTOS E VANTAGENS FIXAS - PESSOAL CIVIL | | 1 00 | 3.1.90.11.00 | 400.909,42 | | | |
| OBRIGAÇÕES PATRONAIS | | 1 00 | 3.1.90.13.00 | 102.997,45 | | | |
| DESPESAS DE EXERCÍCIOS ANTERIORES | | 1 00 | 3.1.90.92.00 | 14.771,90 | | | |
| INDENIZAÇÕES E RESTITUIÇÕES TRABALHISTAS | | 1 00 | 3.1.90.94.00 | 4.796,96 | | | |
| 3 OUTRAS DESPESAS CORRENTES | | | | | 573.201,11 | | |
| DIÁRIAS - CIVIL | | 1 00 | 3.3.90.14.00 | 54.542,40 | | | |
| MATERIAL DE CONSUMO | | 1 00 | 3.3.90.30.00 | 213.056,25 | | | |
| PASSAGENS E DESPESAS COM LOCOMOÇÃO | | 1 00 | 3.3.90.33.00 | 176.126,50 | | | |
| OUTROS SERVIÇOS DE TERCEIROS - PESSOA FÍSICA | | 1 00 | 3.3.90.36.00 | 58.689,89 | | | |
| OUTROS SERVIÇOS DE TERCEIROS - PESSOA JURÍDICA | | 1 00 | 3.3.90.39.00 | 61.360,20 | | | |
| INDENIZAÇÕES E RESTITUIÇÕES | | 1 00 | 3.3.90.93.00 | 9.425,87 | | | |
| MANUTENÇÃO DO DEPARTAMENTO DE ÁGUA | 17.512.0002.2140.0000 | | | | | | 619.799,99 |
| 3 DESPESAS CORRENTE | | | | | | 619.799,99 | |
| 1 PESSOAL E ENCARGOS SOCIAIS | | | | | 317.027,69 | | |
| CONTRATAÇÃO POR TEMPO DETERMINADO | | 1 00 | 3.1.90.04.00 | 74.208,91 | | | |
| VENCIMENTOS E VANTAGENS FIXAS - PESSOAL CIVIL | | 1 00 | 3.1.90.11.00 | 138.912,67 | | | |
| OBRIGAÇÕES PATRONAIS | | 1 00 | 3.1.90.13.00 | 65.010,56 | | | |
| INDENIZAÇÕES E RESTITUIÇÕES TRABALHISTAS | | 1 00 | 3.1.90.94.00 | 38.895,55 | | | |
| 3 OUTRAS DESPESAS CORRENTES | | | | | 302.772,30 | | |
| MATERIAL DE CONSUMO | | 1 00 | 3.3.90.30.00 | 89.147,90 | | | |
| OUTROS SERVIÇOS DE TERCEIROS - PESSOA FÍSICA | | 1 00 | 3.3.90.36.00 | 26.703,05 | | | |
| OUTROS SERVIÇOS DE TERCEIROS - PESSOA JURÍDICA | | 1 00 | 3.3.90.39.00 | 186.921,35 | | | |
| CONSTRUÇÃO DO ATERRO SANITÁRIO | 17.512.0007.1033.0000 | | | | | | 1.239.600,00 |
| 4 DESPESAS DE CAPIT | | | | | | 1.239.600,00 | |
| 4 INVESTIMENTOS | | | | | 1.239.600,00 | | |
| OBRAS E INSTALAÇÕES | | 1 00 | 4.4.90.51.00 | 878.050,00 | | | |
| OBRAS E INSTALAÇÕES | | 2 50 | 4.4.90.51.00 | 361.550,00 | | | |
| SISTEMA DE ESGOTAMENTO SANITÁRIO | 17.512.0007.1082.0000 | | | | | | 619.800,00 |
| 4 DESPESAS DE CAPIT | | | | | | 619.800,00 | |
| 4 INVESTIMENTOS | | | | | 619.800,00 | | |
| OBRAS E INSTALAÇÕES | | 1 00 | 4.4.90.51.00 | 309.900,00 | | | |
| OBRAS E INSTALAÇÕES | | 2 40 | 4.4.90.51.00 | 309.900,00 | | | |
| IMPLANTAÇÃO DE GALERIAS DE ÁGUAS PLUVIAIS | 17.512.0007.1083.0000 | | | | | | 619.800,00 |
| 4 DESPESAS DE CAPIT | | | | | | 619.800,00 | |

**PREF. MUN. DE OURILANDIA DO NORTE**

AV. DAS NAÇÕES - CNPJ:22980643/0001-81

Orçamento Programa - Exercício de 2023

Page 15

QUADRO AUXILIAR DE DETALHAMENTO DA DESPESA

| | | |
|---------|----|---|
| PODER | 02 | PODER EXECUTIVO |
| ORGÃO | 02 | PREFEITURA MUNICIPAL DE OURILANDIA DO NORTE |
| UNIDADE | 11 | PROCURADORIA GERAL DO MUNICÍPIO |

Aplicacao Programada Proj/Ativ Finalidade Categoria Detalhada TotalGrupo Total Categ. Total Func.
F.R. - C.A.

| | | | | | | | |
|---|--|------|--------------|------------|------------|-----------|------------|
| MANUTENÇÃO DA PROCURADORIA DO MUNICÍPIO | 03.092.0002.2149.0000 | | | | | | 633.761,82 |
| 3 | DESPESAS CORRENTE | | | | | | 623.431,82 |
| 1 | PESSOAL E ENCARGOS SOCIAIS | | | | 460.682,67 | | |
| | CONTRATAÇÃO POR TEMPO DETERMINADO | 1 00 | 3.1.90.04.00 | 60.000,00 | | | |
| | VENCIMENTOS E VANTAGENS FIXAS - PESSOAL CIVIL | 1 00 | 3.1.90.11.00 | 250.778,05 | | | |
| | OBRIGAÇÕES PATRONAIS | 1 00 | 3.1.90.13.00 | 120.360,82 | | | |
| | INDENIZAÇÕES E RESTITUIÇÕES TRABALHISTAS | 1 00 | 3.1.90.94.00 | 29.543,80 | | | |
| 3 | OUTRAS DESPESAS CORRENTES | | | | 162.749,15 | | |
| | DIÁRIAS - CIVIL | 1 00 | 3.3.90.14.00 | 19.317,10 | | | |
| | MATERIAL DE CONSUMO | 1 00 | 3.3.90.30.00 | 14.462,00 | | | |
| | PASSAGENS E DESPESAS COM LOCOMOÇÃO | 1 00 | 3.3.90.33.00 | 5.681,50 | | | |
| | SERVIÇOS DE CONSULTORIA | 1 00 | 3.3.90.35.00 | 90.904,00 | | | |
| | OUTROS SERVIÇOS DE TERCEIROS - PESSOA FÍSICA | 1 00 | 3.3.90.36.00 | 1.136,30 | | | |
| | OUTROS SERVIÇOS DE TERCEIROS - PESSOA JURÍDICA | 1 00 | 3.3.90.39.00 | 17.044,50 | | | |
| | DESPESAS DE EXERCÍCIOS ANTERIORES | 1 00 | 3.3.90.92.00 | 8.522,25 | | | |
| | DESPESAS DE EXERCÍCIOS ANTERIORES | 1 00 | 3.3.90.92.00 | 5.681,50 | | | |
| 4 | DESPESAS DE CAPIT | | | | | 10.330,00 | |
| 4 | INVESTIMENTOS | | | | 10.330,00 | | |
| | EQUIPAMENTOS E MATERIAL PERMANENTE | 1 00 | 4.4.90.52.00 | 10.330,00 | | | |
| MANUTENÇÃO DAS ATIVIDADES DO CONTROLE INTERNO | 04.124.0002.2111.0000 | | | | | | 20.660,00 |
| 4 | DESPESAS DE CAPIT | | | | | 20.660,00 | |
| 4 | INVESTIMENTOS | | | | 20.660,00 | | |
| | EQUIPAMENTOS E MATERIAL PERMANENTE | 1 00 | 4.4.90.52.00 | 20.660,00 | | | |

TOTAL 654.421,82

**PREF. MUN. DE OURILANDIA DO NORTE**

AV. DAS NAÇÕES - CNPJ:22980643/0001-81

Orçamento Programa - Exercício de 2023

Page 17

QUADRO AUXILIAR DE DETALHAMENTO DA DESPESA

| | | |
|---------|----|---|
| PODER | 02 | PODER EXECUTIVO |
| ORGÃO | 02 | PREFEITURA MUNICIPAL DE OURILANDIA DO NORTE |
| UNIDADE | 13 | SECRETARIA MUNICIPAL DE CONSCIENTIZAÇÃO |

| Aplicacao Programada | Proj/Ativ | Finalidade | Categoria | Detalhada | TotalGrupo | Total Categ. | Total Func. |
|----------------------|-----------|------------|-----------|-----------|------------|--------------|-------------|
|----------------------|-----------|------------|-----------|-----------|------------|--------------|-------------|

F.R. - C.A.

| | | | | | | | |
|---|-----------------------|------|--------------|----------|-----------|-----------|-----------|
| REALIZAÇÃO DE EVENTOS E CAMPANHAS EDUCATIVAS | 04.122.0002.2094.0000 | | | | | | 20.660,00 |
| 3 DESPESAS CORRENTES | | | | | | 20.660,00 | |
| 3 OUTRAS DESPESAS CORRENTES | | | | | 20.660,00 | | |
| MATERIAL, BEM OU SERVIÇO PARA DISTRIBUIÇÃO GRATUITA | | 1 00 | 3.3.90.32.00 | 8.273,77 | | | |
| OUTROS SERVIÇOS DE TERCEIROS - PESSOA FÍSICA | | 1 00 | 3.3.90.36.00 | 2.386,23 | | | |
| OUTROS SERVIÇOS DE TERCEIROS - PESSOA JURÍDICA | | 1 00 | 3.3.90.39.00 | 8.000,00 | | | |
| OBRIGAÇÕES TRIBUTÁRIAS E CONTRIBUTIVAS | | 1 00 | 3.3.90.47.00 | 2.000,00 | | | |

| | | | | | | | |
|--|-----------------------|------|--------------|------------|------------|------------|------------|
| MANUT. DA SECRETARIA MUN. DE CONSCIENTIZAÇÃO | 04.122.0002.2152.0000 | | | | | | 428.695,00 |
| 3 DESPESAS CORRENTES | | | | | | 315.065,00 | |
| 1 PESSOAL E ENCARGOS SOCIAIS | | | | | 219.449,40 | | |
| CONTRATAÇÃO POR TEMPO DETERMINADO | | 1 00 | 3.1.90.04.00 | 41.980,00 | | | |
| VENCIMENTOS E VANTAGENS FIXAS - PESSOAL CIVIL | | 1 00 | 3.1.90.11.00 | 137.698,90 | | | |
| OBRIGAÇÕES PATRONAIS | | 1 00 | 3.1.90.13.00 | 39.770,50 | | | |
| 3 OUTRAS DESPESAS CORRENTES | | | | | 95.615,60 | | |
| DIÁRIAS - CIVIL | | 1 00 | 3.3.90.14.00 | 13.738,90 | | | |
| MATERIAL DE CONSUMO | | 1 00 | 3.3.90.30.00 | 33.262,60 | | | |
| OUTROS SERVIÇOS DE TERCEIROS - PESSOA FÍSICA | | 1 00 | 3.3.90.36.00 | 12.602,60 | | | |
| OUTROS SERVIÇOS DE TERCEIROS - PESSOA JURÍDICA | | 1 00 | 3.3.90.39.00 | 13.738,90 | | | |
| OBRIGAÇÕES TRIBUTÁRIAS E CONTRIBUTIVAS | | 1 00 | 3.3.90.47.00 | 20.000,00 | | | |
| INDENIZAÇÕES E RESTITUIÇÕES | | 1 00 | 3.3.90.93.00 | 2.272,60 | | | |
| 4 DESPESAS DE CAPIT | | | | | | 113.630,00 | |
| 4 INVESTIMENTOS | | | | | 113.630,00 | | |
| EQUIPAMENTOS E MATERIAL PERMANENTE | | 1 00 | 4.4.90.52.00 | 113.630,00 | | | |

| | | | | | | | |
|-------|--|--|--|--|--|--|------------|
| TOTAL | | | | | | | 449.355,00 |
|-------|--|--|--|--|--|--|------------|

**PREF. MUN. DE OURILANDIA DO NORTE**

AV. DAS NAÇÕES - CNPJ:22980643/0001-81

Orçamento Programa - Exercício de 2023

Page 18

QUADRO AUXILIAR DE DETALHAMENTO DA DESPESA

| | | |
|---------|----|--|
| PODER | 02 | PODER EXECUTIVO |
| ORGÃO | 02 | PREFEITURA MUNICIPAL DE OURILANDIA DO NORTE |
| UNIDADE | 15 | SECRETARIA MUN. DE ESPORTE, CULTURA, LAZER E TURISMO |

| Aplicacao Programada | Proj/Ativ | Finalidade | Categoria | Detalhada | TotalGrupo | Total Categ. | Total Func. |
|---|--|------------|--------------|------------|------------|--------------|-------------|
| F.R. - C.A. | | | | | | | |
| MANUTENÇÃO DE ATIVIDADES DE INCENTIVO AO TURISMO | 04.695.0009.2415.0000 | | | | | | 53.300,00 |
| 3 | DESPESAS CORRENTE | | | | | 53.300,00 | |
| 3 | OUTRAS DESPESAS CORRENTES | | | | 53.300,00 | | |
| | MATERIAL DE CONSUMO | 1 00 | 3.3.90.30.00 | 23.300,00 | | | |
| | OUTROS SERVIÇOS DE TERCEIROS – PESSOA JURÍDICA | 1 00 | 3.3.90.39.00 | 30.000,00 | | | |
| REFORMAS E ADAPTAÇÕES | 13.122.0009.1068.0000 | | | | | | 154.950,00 |
| 4 | DESPESAS DE CAPIT | | | | | 154.950,00 | |
| 4 | INVESTIMENTOS | | | | 154.950,00 | | |
| | OBRAS E INSTALAÇÕES | 1 00 | 4.4.90.51.00 | 154.950,00 | | | |
| APOIO A EVENTOS RELIGIOSOS | 13.392.0009.2046.0000 | | | | | | 51.650,00 |
| 3 | DESPESAS CORRENTE | | | | | 51.650,00 | |
| 3 | OUTRAS DESPESAS CORRENTES | | | | 51.650,00 | | |
| | MATERIAL DE CONSUMO | 1 00 | 3.3.90.30.00 | 10.330,00 | | | |
| | OUTROS SERVIÇOS DE TERCEIROS - PESSOA FÍSICA | 1 00 | 3.3.90.36.00 | 10.330,00 | | | |
| | OUTROS SERVIÇOS DE TERCEIROS – PESSOA JURÍDICA | 1 00 | 3.3.90.39.00 | 28.924,00 | | | |
| | OBRIGAÇÕES TRIBUTÁRIAS E CONTRIBUTIVAS | 1 00 | 3.3.90.47.00 | 2.066,00 | | | |
| AUXILIO E SUBVENÇÕES A ENTIDADES CULTURAIS | 13.392.0009.2121.0000 | | | | | | 20.660,00 |
| 3 | DESPESAS CORRENTE | | | | | 20.660,00 | |
| 3 | OUTRAS DESPESAS CORRENTES | | | | 20.660,00 | | |
| | SUBVENÇÕES SOCIAIS | 1 00 | 3.3.50.43.00 | 5.474,90 | | | |
| | PREMIAÇÕES CULTURAIS, ARTÍSTICAS, CIENTÍFICAS, DESPORT | 1 00 | 3.3.90.31.00 | 7.747,50 | | | |
| | MATERIAL, BEM OU SERVIÇO PARA DISTRIBUIÇÃO GRATUITA | 1 00 | 3.3.90.32.00 | 2.066,00 | | | |
| | OUTROS AUXÍLIOS FINANCEIROS A PESSOAS FÍSICAS | 1 00 | 3.3.90.48.00 | 5.371,60 | | | |
| MANUTENÇÃO DE ESCOLA DE MÚSICA | 13.392.0009.2124.0000 | | | | | | 10.330,00 |
| 3 | DESPESAS CORRENTE | | | | | 10.330,00 | |
| 3 | OUTRAS DESPESAS CORRENTES | | | | 10.330,00 | | |
| | MATERIAL DE CONSUMO | 1 00 | 3.3.90.30.00 | 4.648,50 | | | |
| | OUTROS SERVIÇOS DE TERCEIROS - PESSOA FÍSICA | 1 00 | 3.3.90.36.00 | 2.272,60 | | | |
| | OUTROS SERVIÇOS DE TERCEIROS – PESSOA JURÍDICA | 1 00 | 3.3.90.39.00 | 3.408,90 | | | |
| REALIZAÇÃO DO ANIVERSÁRIO DA CIDADE E FESTAS CÍVICAS | 13.392.0009.2160.0000 | | | | | | 371.880,00 |
| 3 | DESPESAS CORRENTE | | | | | 371.880,00 | |
| 3 | OUTRAS DESPESAS CORRENTES | | | | 371.880,00 | | |
| | MATERIAL DE CONSUMO | 1 00 | 3.3.90.30.00 | 58.881,00 | | | |
| | PREMIAÇÕES CULTURAIS, ARTÍSTICAS, CIENTÍFICAS, DESPORT | 1 00 | 3.3.90.31.00 | 34.089,00 | | | |
| | OUTROS SERVIÇOS DE TERCEIROS - PESSOA FÍSICA | 1 00 | 3.3.90.36.00 | 18.594,00 | | | |
| | OUTROS SERVIÇOS DE TERCEIROS – PESSOA JURÍDICA | 1 00 | 3.3.90.39.00 | 237.590,00 | | | |
| | OUTROS AUXÍLIOS FINANCEIROS A PESSOAS FÍSICAS | 1 00 | 3.3.90.48.00 | 22.726,00 | | | |
| APOIO A ENTIDADE CULTURAL E/OU RADIO DIFUSAO/RADIO COMUNITARIA LIDER FM | 13.392.0009.2383.0000 | | | | | | 51.650,00 |
| 3 | DESPESAS CORRENTE | | | | | 51.650,00 | |
| 3 | OUTRAS DESPESAS CORRENTES | | | | 51.650,00 | | |
| | SUBVENÇÕES SOCIAIS | 1 00 | 3.3.50.43.00 | 51.650,00 | | | |
| AUXILIO E SUBVENÇÃO A ASSOCIAÇÃO COMPANHIA DE DANÇA OURILANDIA DO NORTE | 13.392.0009.2384.0000 | | | | | | 82.640,00 |
| 3 | DESPESAS CORRENTE | | | | | 82.640,00 | |

**PREF. MUN. DE OURILANDIA DO NORTE**

AV. DAS NAÇÕES - CNPJ:22980643/0001-81

Orçamento Programa - Exercício de 2023

Page 20

QUADRO AUXILIAR DE DETALHAMENTO DA DESPESA

| | | |
|---------|----|--|
| PODER | 02 | PODER EXECUTIVO |
| ORGÃO | 02 | PREFEITURA MUNICIPAL DE OURILANDIA DO NORTE |
| UNIDADE | 15 | SECRETARIA MUN. DE ESPORTE, CULTURA, LAZER E TURISMO |

| Aplicacao Programada | Proj/Ativ | Finalidade | Categoria | Detalhada | TotalGrupo | Total Categ. | Total Func. |
|----------------------|-----------|------------|-----------|-----------|------------|--------------|-------------|
| F.R. - C.A. | | | | | | | |

| | | | | | | | |
|---|-----------------------|------|--------------|-----------|-----------|-----------|------------|
| MANUTENÇÃO DAS ATIVIDADES ESPORTIVAS | 27.811.0009.2125.0000 | | | | | | 61.980,00 |
| 3 DESPESAS CORRENTE | | | | | | 61.980,00 | |
| 3 OUTRAS DESPESAS CORRENTES | | | | | 61.980,00 | | |
| MATERIAL DE CONSUMO | | 1 00 | 3.3.90.30.00 | 10.846,50 | | | |
| OUTROS SERVIÇOS DE TERCEIROS - PESSOA FÍSICA | | 1 00 | 3.3.90.36.00 | 28.407,50 | | | |
| OUTROS SERVIÇOS DE TERCEIROS - PESSOA JURÍDICA | | 1 00 | 3.3.90.39.00 | 22.726,00 | | | |
| MANUTENÇÃO DE ESCOLA MUN. ESPORTIVAS | 27.811.0009.2126.0000 | | | | | | 30.990,00 |
| 3 DESPESAS CORRENTE | | | | | | 30.990,00 | |
| 3 OUTRAS DESPESAS CORRENTES | | | | | 30.990,00 | | |
| MATERIAL DE CONSUMO | | 1 00 | 3.3.90.30.00 | 10.536,60 | | | |
| OUTROS SERVIÇOS DE TERCEIROS - PESSOA FÍSICA | | 1 00 | 3.3.90.36.00 | 9.090,40 | | | |
| OUTROS SERVIÇOS DE TERCEIROS - PESSOA JURÍDICA | | 1 00 | 3.3.90.39.00 | 11.363,00 | | | |
| AUXILIO E SUBVENÇÕES A ENTIDADES ESPORTIVAS | 27.811.0009.2322.0000 | | | | | | 30.990,00 |
| 3 DESPESAS CORRENTE | | | | | | 30.990,00 | |
| 3 OUTRAS DESPESAS CORRENTES | | | | | 30.990,00 | | |
| SUBVENÇÕES SOCIAIS | | 1 00 | 3.3.50.43.00 | 5.681,50 | | | |
| PREMIAÇÕES CULTURAIS, ARTÍSTICAS, CIENTÍFICAS, DESPORT | | 1 00 | 3.3.90.31.00 | 9.090,40 | | | |
| MATERIAL, BEM OU SERVIÇO PARA DISTRIBUIÇÃO GRATUITA | | 1 00 | 3.3.90.32.00 | 2.272,60 | | | |
| OUTROS AUXÍLIOS FINANCEIROS A PESSOAS FÍSICAS | | 1 00 | 3.3.90.48.00 | 13.945,50 | | | |
| IMPLANTAÇÃO E MANUTENÇÃO DO PROGRAMA BOLSA ATLETA | 27.811.0009.2323.0000 | | | | | | 30.990,00 |
| 3 DESPESAS CORRENTE | | | | | | 30.990,00 | |
| 3 OUTRAS DESPESAS CORRENTES | | | | | 30.990,00 | | |
| MATERIAL, BEM OU SERVIÇO PARA DISTRIBUIÇÃO GRATUITA | | 1 00 | 3.3.90.32.00 | 10.330,00 | | | |
| OUTROS SERVIÇOS DE TERCEIROS - PESSOA JURÍDICA | | 1 00 | 3.3.90.39.00 | 10.330,00 | | | |
| OUTROS AUXÍLIOS FINANCEIROS A PESSOAS FÍSICAS | | 1 00 | 3.3.90.48.00 | 10.330,00 | | | |
| AUXILIO E SUBVENÇÃO A LIGA ESPORTIVA DE OURILANDIA DO NORTE | 27.811.0009.2385.0000 | | | | | | 82.640,00 |
| 3 DESPESAS CORRENTE | | | | | | 82.640,00 | |
| 3 OUTRAS DESPESAS CORRENTES | | | | | 82.640,00 | | |
| SUBVENÇÕES SOCIAIS | | 1 00 | 3.3.50.43.00 | 20.660,00 | | | |
| PREMIAÇÕES CULTURAIS, ARTÍSTICAS, CIENTÍFICAS, DESPORT | | 1 00 | 3.3.90.31.00 | 20.660,00 | | | |
| MATERIAL, BEM OU SERVIÇO PARA DISTRIBUIÇÃO GRATUITA | | 1 00 | 3.3.90.32.00 | 20.660,00 | | | |
| OUTROS AUXÍLIOS FINANCEIROS A PESSOAS FÍSICAS | | 1 00 | 3.3.90.48.00 | 20.660,00 | | | |
| REALIZAÇÃO DA MINIOLIMPIADAS DO CLUBE DOS 50 | 27.811.0009.2386.0000 | | | | | | 51.650,00 |
| 3 DESPESAS CORRENTE | | | | | | 51.650,00 | |
| 3 OUTRAS DESPESAS CORRENTES | | | | | 51.650,00 | | |
| SUBVENÇÕES SOCIAIS | | 1 00 | 3.3.50.43.00 | 10.330,00 | | | |
| PREMIAÇÕES CULTURAIS, ARTÍSTICAS, CIENTÍFICAS, DESPORT | | 1 00 | 3.3.90.31.00 | 15.495,00 | | | |
| MATERIAL, BEM OU SERVIÇO PARA DISTRIBUIÇÃO GRATUITA | | 1 00 | 3.3.90.32.00 | 15.495,00 | | | |
| OUTROS AUXÍLIOS FINANCEIROS A PESSOAS FÍSICAS | | 1 00 | 3.3.90.48.00 | 10.330,00 | | | |
| MANUTENÇÃO DE ACADEMIA AO AR LIVRE | 27.812.0002.2321.0000 | | | | | | 51.650,00 |
| 3 DESPESAS CORRENTE | | | | | | 51.650,00 | |
| 3 OUTRAS DESPESAS CORRENTES | | | | | 51.650,00 | | |
| MATERIAL DE CONSUMO | | 1 00 | 3.3.90.30.00 | 23.242,50 | | | |
| OUTROS SERVIÇOS DE TERCEIROS - PESSOA FÍSICA | | 1 00 | 3.3.90.36.00 | 17.044,50 | | | |
| OUTROS SERVIÇOS DE TERCEIROS - PESSOA FÍSICA | | 1 00 | 3.3.90.36.00 | 11.363,00 | | | |
| CONST. DE QUADRA POLIESPORTIVA | 27.812.0009.1071.0000 | | | | | | 568.150,00 |



PREF. MUN. DE OURILANDIA DO NORTE

AV. DAS NAÇÕES - CNPJ:22980643/0001-81

Orçamento Programa - Exercício de 2023

Page 22

QUADRO AUXILIAR DE DETALHAMENTO DA DESPESA

| | | |
|---------|----|---|
| PODER | 02 | PODER EXECUTIVO |
| ORGÃO | 02 | PREFEITURA MUNICIPAL DE OURILANDIA DO NORTE |
| UNIDADE | 99 | RESERVA DE CONTINGÊNCIA |

| Aplicacao Programada | Proj/Ativ | Finalidade | Categoria | Detalhada | TotalGrupo | Total Categ. | Total Func. |
|--|-----------------------|-------------|--------------|------------|------------|--------------|-------------|
| | | F.R. - C.A. | | | | | |
| RESERVA DE CONTINGÊNCIA | 99.999.9999.9028.0000 | | | | | | 723.100,00 |
| 9 RESERVA DE CONTII | | | | | | 723.100,00 | |
| 9 RESERVA DE CONTINGÊNCIA | | | | | 723.100,00 | | |
| RESERVA DE CONTINGÊNCIA OU RESERVA DO RPPS | | 1 00 | 9.9.99.99.99 | 723.100,00 | | | |

TOTAL 723.100,00

**PREF. MUN. DE OURILANDIA DO NORTE**

AV. DAS NAÇÕES - CNPJ:22980643/0001-81

Orçamento Programa - Exercício de 2023

Page 23

QUADRO AUXILIAR DE DETALHAMENTO DA DESPESA

| | | |
|---------|----|---|
| PODER | 02 | PODER EXECUTIVO |
| ORGÃO | 09 | FUNDO MUN. DE HAB. DE INTERESSE SOCIAL - FHIS |
| UNIDADE | 22 | FUNDO MUN. DE HABITAÇÃO DE INTERESSE SOCIAL |

| Aplicacao Programada | Proj/Ativ | Finalidade | Categoria | Detalhada | TotalGrupo | Total Categ. | Total Func. |
|--|-----------------------|--|-----------|--------------|------------|--------------|-------------|
| F.R. - C.A. | | | | | | | |
| MANUTENÇÃO DA SECRETARIA MUNICIPAL DE HABITAÇÃO | 16.122.0002.2135.0000 | | | | | | 331.732,30 |
| 3 | 1 | DESPESAS CORRENTE | | | | 331.732,30 | |
| | 1 | PESSOAL E ENCARGOS SOCIAIS | | | 162.975,79 | | |
| | | CONTRATAÇÃO POR TEMPO DETERMINADO | 1 00 | 3.1.90.04.00 | 45.000,00 | | |
| | | VENCIMENTOS E VANTAGENS FIXAS - PESSOAL CIVIL | 1 00 | 3.1.90.11.00 | 90.000,00 | | |
| | | OBRIGAÇÕES PATRONAIS | 1 00 | 3.1.90.13.00 | 20.000,00 | | |
| | | DESPESAS DE EXERCÍCIOS ANTERIORES | 1 00 | 3.1.90.92.00 | 1.136,30 | | |
| | | INDENIZAÇÕES E RESTITUIÇÕES TRABALHISTAS | 1 00 | 3.1.90.94.00 | 6.839,49 | | |
| | 3 | OUTRAS DESPESAS CORRENTES | | | 168.756,51 | | |
| | | DIÁRIAS - CIVIL | 1 00 | 3.3.90.14.00 | 15.000,00 | | |
| | | MATERIAL DE CONSUMO | 1 00 | 3.3.90.30.00 | 26.432,61 | | |
| | | PASSAGENS E DESPESAS COM LOCOMOÇÃO | 1 00 | 3.3.90.33.00 | 4.545,20 | | |
| | | SERVIÇOS DE CONSULTORIA | 1 00 | 3.3.90.35.00 | 34.089,00 | | |
| | | OUTROS SERVIÇOS DE TERCEIROS - PESSOA FÍSICA | 1 00 | 3.3.90.36.00 | 11.486,96 | | |
| | | OUTROS SERVIÇOS DE TERCEIROS - PESSOA JURÍDICA | 1 00 | 3.3.90.39.00 | 45.000,00 | | |
| | | SERVIÇOS DE TECNOLOGIA DA INFORMAÇÃO E COMUNICAÇÃO | 1 00 | 3.3.90.40.00 | 11.363,00 | | |
| | | OBRIGAÇÕES TRIBUTÁRIAS E CONTRIBUTIVAS | 1 00 | 3.3.90.47.00 | 4.363,39 | | |
| | | DESPESAS DE EXERCÍCIOS ANTERIORES | 1 00 | 3.3.90.92.00 | 5.113,35 | | |
| | | INDENIZAÇÕES E RESTITUIÇÕES | 1 00 | 3.3.90.93.00 | 11.363,00 | | |
| AQUISIÇÃO DE EQUIPAMENTO E MAT. PERMANENTE - FMHIS | 16.122.0010.1056.0000 | | | | | | 51.650,00 |
| 4 | 4 | DESPESAS DE CAPIT | | | | 51.650,00 | |
| | 4 | INVESTIMENTOS | | | 51.650,00 | | |
| | | EQUIPAMENTOS E MATERIAL PERMANENTE | 1 00 | 4.4.90.52.00 | 51.650,00 | | |
| AQ. DE ÁREAS P/ HABITAÇÃO DE INTERESSE SOCIAL | 16.482.0010.1078.0000 | | | | | | 120.000,00 |
| 4 | 4 | DESPESAS DE CAPIT | | | | 120.000,00 | |
| | 4 | INVESTIMENTOS | | | 120.000,00 | | |
| | | AQUISIÇÃO DE IMÓVEIS | 1 00 | 4.4.90.61.00 | 120.000,00 | | |
| CONST. DE MORÁDIAS A FAMILIAS DE BAIXA RENDA | 16.482.0010.1139.0000 | | | | | | 347.355,99 |
| 4 | 4 | DESPESAS DE CAPIT | | | | 347.355,99 | |
| | 4 | INVESTIMENTOS | | | 347.355,99 | | |
| | | OBRAS E INSTALAÇÕES | 1 00 | 4.4.90.51.00 | 117.355,99 | | |
| | | OBRAS E INSTALAÇÕES | 2 40 | 4.4.90.51.00 | 230.000,00 | | |
| MANUTENÇÃO DO FUNDO DE HABITAÇÃO DE INTERESSE SOCIAL | 16.482.0010.2134.0000 | | | | | | 41.320,00 |
| 3 | 1 | DESPESAS CORRENTE | | | | 41.320,00 | |
| | 1 | PESSOAL E ENCARGOS SOCIAIS | | | 17.499,02 | | |
| | | CONTRATAÇÃO POR TEMPO DETERMINADO | 1 00 | 3.1.90.04.00 | 3.408,90 | | |
| | | VENCIMENTOS E VANTAGENS FIXAS - PESSOAL CIVIL | 1 00 | 3.1.90.11.00 | 11.363,00 | | |
| | | VENCIMENTOS E VANTAGENS FIXAS - PESSOAL CIVIL | 1 00 | 3.1.90.11.00 | 2.727,12 | | |
| | 3 | OUTRAS DESPESAS CORRENTES | | | 23.820,98 | | |
| | | DIÁRIAS - CIVIL | 1 00 | 3.3.90.14.00 | 3.615,50 | | |
| | | MATERIAL DE CONSUMO | 1 00 | 3.3.90.30.00 | 5.681,50 | | |
| | | PASSAGENS E DESPESAS COM LOCOMOÇÃO | 1 00 | 3.3.90.33.00 | 2.272,60 | | |
| | | SERVIÇOS DE CONSULTORIA | 1 00 | 3.3.90.35.00 | 3.408,90 | | |
| | | OUTROS SERVIÇOS DE TERCEIROS - PESSOA FÍSICA | 1 00 | 3.3.90.36.00 | 1.342,90 | | |
| | | OUTROS SERVIÇOS DE TERCEIROS - PESSOA JURÍDICA | 1 00 | 3.3.90.39.00 | 7.499,58 | | |
| REFORMA DE MORÁDIAS "MINHA CASA PRONTA" | 16.482.0010.2416.0000 | | | | | | 527.000,00 |
| 3 | 3 | DESPESAS CORRENTE | | | | 527.000,00 | |

**PREF. MUN. DE OURILANDIA DO NORTE**

AV. DAS NAÇÕES - CNPJ:22980643/0001-81

Orçamento Programa - Exercício de 2023

Page 25

QUADRO AUXILIAR DE DETALHAMENTO DA DESPESA

| | | |
|---------|----|--|
| PODER | 02 | PODER EXECUTIVO |
| ORGÃO | 12 | FUNDO MUNICIPAL DE EDUCAÇÃO - FME |
| UNIDADE | 16 | FUNDO MUN. DE EDUCAÇÃO/SECRETARIA MUN. DE EDUCAÇÃO |

| Aplicacao Programada | Proj/Ativ | Finalidade | Categoria | Detalhada | TotalGrupo | Total Categ. | Total Func. |
|----------------------|-----------|------------|-----------|-----------|------------|--------------|-------------|
| F.R. - C.A. | | | | | | | |

| | | | | | | | |
|------------------------------------|-----------------------|-------|--------------|------------|------------|------------|------------|
| AQ. EQUIP. MAT. PERMANENTE P/ FME | 12.122.0004.1021.0000 | | | | | | 645.281,51 |
| 4 DESPESAS DE CAPIT | | | | | | 645.281,51 | 645.281,51 |
| 4 INVESTIMENTOS | | | | | 645.281,51 | | |
| EQUIPAMENTOS E MATERIAL PERMANENTE | | 01 01 | 4.4.90.52.00 | 87.576,88 | | | |
| EQUIPAMENTOS E MATERIAL PERMANENTE | | 1 00 | 4.4.90.52.00 | 557.704,63 | | | |

| | | | | | | | |
|------------------------------------|-----------------------|-------|--------------|--------------|--------------|--------------|--------------|
| AQUISIÇÃO DE VEÍCULOS - FME | 12.122.0004.1024.0000 | | | | | | 1.177.818,49 |
| 4 DESPESAS DE CAPIT | | | | | | 1.177.818,49 | 1.177.818,49 |
| 4 INVESTIMENTOS | | | | | 1.177.818,49 | | |
| EQUIPAMENTOS E MATERIAL PERMANENTE | | 01 00 | 4.4.90.52.00 | 167.918,49 | | | |
| EQUIPAMENTOS E MATERIAL PERMANENTE | | 1 00 | 4.4.90.52.00 | 1.009.900,00 | | | |

| | | | | | | | |
|--|-----------------------|------|--------------|--------------|--------------|--------------|--------------|
| MANUTENÇÃO DA SECRETARIA MUNICIPAL DE EDUCAÇÃO | 12.122.0004.2035.0000 | | | | | | 5.795.479,13 |
| 3 DESPESAS CORRENTE | | | | | | 5.795.479,13 | 5.795.479,13 |
| 1 PESSOAL E ENCARGOS SOCIAIS | | | | | 2.517.569,89 | | |
| CONTRATAÇÃO POR TEMPO DETERMINADO | | 1 00 | 3.1.90.04.00 | 723.100,00 | | | |
| VENCIMENTOS E VANTAGENS FIXAS - PESSOAL CIVIL | | 1 00 | 3.1.90.11.00 | 1.008.091,88 | | | |
| OBRIGAÇÕES PATRONAIS | | 1 00 | 3.1.90.13.00 | 635.869,91 | | | |
| DESPESAS DE EXERCÍCIOS ANTERIORES | | 1 00 | 3.1.90.92.00 | 51.650,00 | | | |
| INDENIZAÇÕES E RESTITUIÇÕES TRABALHISTAS | | 1 00 | 3.1.90.94.00 | 98.858,10 | | | |
| 2 JUROS E ENCARGOS DA DÍVIDA | | | | | 2.499,86 | | |
| DESPESAS DE EXERCÍCIOS ANTERIORES | | 1 00 | 3.2.90.92.00 | 2.499,86 | | | |
| 3 OUTRAS DESPESAS CORRENTES | | | | | 3.275.409,38 | | |
| DIÁRIAS - CIVIL | | 1 00 | 3.3.90.14.00 | 223.543,08 | | | |
| MATERIAL DE CONSUMO | | 1 00 | 3.3.90.30.00 | 1.430.508,23 | | | |
| PASSAGENS E DESPESAS COM LOCOMOÇÃO | | 1 00 | 3.3.90.33.00 | 92.263,05 | | | |
| SERVIÇOS DE CONSULTORIA | | 1 00 | 3.3.90.35.00 | 340.890,00 | | | |
| OUTROS SERVIÇOS DE TERCEIROS - PESSOA FÍSICA | | 1 00 | 3.3.90.36.00 | 70.283,56 | | | |
| OUTROS SERVIÇOS DE TERCEIROS - PESSOA JURÍDICA | | 1 00 | 3.3.90.39.00 | 1.029.700,00 | | | |
| SERVIÇOS DE TECNOLOGIA DA INFORMAÇÃO E COMUNICAÇÃO | | 1 00 | 3.3.90.40.00 | 45.452,00 | | | |
| OBRIGAÇÕES TRIBUTÁRIAS E CONTRIBUTIVAS | | 1 00 | 3.3.90.47.00 | 14.361,96 | | | |
| INDENIZAÇÕES E RESTITUIÇÕES | | 1 00 | 3.3.90.93.00 | 28.407,50 | | | |

| | | | | | | | |
|--|-----------------------|------|--------------|----------|-----------|-----------|-----------|
| MANUTENÇÃO DO CONSELHO MUNICIPAL DE EDUCAÇÃO | 12.124.0004.2045.0000 | | | | | | 10.330,00 |
| 3 DESPESAS CORRENTE | | | | | | 10.330,00 | 10.330,00 |
| 3 OUTRAS DESPESAS CORRENTES | | | | | 10.330,00 | | |
| DIÁRIAS - CIVIL | | 1 00 | 3.3.90.14.00 | 2.272,60 | | | |
| MATERIAL DE CONSUMO | | 1 00 | 3.3.90.30.00 | 2.272,60 | | | |
| PASSAGENS E DESPESAS COM LOCOMOÇÃO | | 1 00 | 3.3.90.33.00 | 3.512,20 | | | |
| OUTROS SERVIÇOS DE TERCEIROS - PESSOA JURÍDICA | | 1 00 | 3.3.90.39.00 | 2.272,60 | | | |

| | | | | | | | |
|--|-----------------------|------|--------------|-----------|-----------|-----------|-----------|
| CAPACITAÇÃO DE SERVIDORES MUNICIPAIS - FME | 12.128.0004.2330.0000 | | | | | | 20.660,00 |
| 3 DESPESAS CORRENTE | | | | | | 20.660,00 | 20.660,00 |
| 3 OUTRAS DESPESAS CORRENTES | | | | | 20.660,00 | | |
| MATERIAL DE CONSUMO | | 1 00 | 3.3.90.30.00 | 14.978,50 | | | |
| OUTROS SERVIÇOS DE TERCEIROS - PESSOA FÍSICA | | 1 00 | 3.3.90.36.00 | 5.681,50 | | | |

| | | | | | | | |
|---|-----------------------|------|--------------|------------|------------|------------|------------|
| ALIMENTAÇÃO ESCOLAR-PNAE/PNAI/PNAC/PEAE | 12.306.0004.2031.0000 | | | | | | 878.050,00 |
| 3 DESPESAS CORRENTE | | | | | | 878.050,00 | 878.050,00 |
| 3 OUTRAS DESPESAS CORRENTES | | | | | 878.050,00 | | |
| MATERIAL DE CONSUMO | | 1 00 | 3.3.90.30.00 | 242.755,00 | | | |
| MATERIAL DE CONSUMO | | 2 31 | 3.3.90.30.00 | 573.315,00 | | | |
| MATERIAL DE CONSUMO | | 2 47 | 3.3.90.30.00 | 61.980,00 | | | |

**PREF. MUN. DE OURILANDIA DO NORTE**

AV. DAS NAÇÕES - CNPJ:22980643/0001-81

Orçamento Programa - Exercício de 2023

Page 26

QUADRO AUXILIAR DE DETALHAMENTO DA DESPESA

| | | |
|---------|----|--|
| PODER | 02 | PODER EXECUTIVO |
| ORGÃO | 12 | FUNDO MUNICIPAL DE EDUCAÇÃO - FME |
| UNIDADE | 16 | FUNDO MUN. DE EDUCAÇÃO/SECRETARIA MUN. DE EDUCAÇÃO |

| Aplicacao Programada | Proj/Ativ | Finalidade | Categoria | Detalhada | TotalGrupo | Total Categ. | Total Func. |
|---|-----------------------|------------|--------------|--------------|--------------|--------------|--------------|
| F.R. - C.A. | | | | | | | |
| ALIMENTAÇÃO ESCOLAR-PNAE/PNAI/PNAC/PEAE | 12.306.0004.2031.0000 | | | | | | 878.050,00 |
| REFORMA DE UN. ESCOLARES - Z. URBANA | 12.361.0004.1020.0000 | | | | | | 1.154.950,00 |
| 4 DESPESAS DE CAPIT | | | | | | 1.154.950,00 | |
| 4 INVESTIMENTOS | | | | | 1.154.950,00 | | |
| OBRAS E INSTALAÇÕES | | 01 00 | 4.4.90.51.00 | 1.000.000,00 | | | |
| OBRAS E INSTALAÇÕES | | 2 40 | 4.4.90.51.00 | 154.950,00 | | | |
| CONSTRUÇÃO DE UN. ESCOLARES-Z.URBANA | 12.361.0004.1026.0000 | | | | | | 1.006.600,00 |
| 4 DESPESAS DE CAPIT | | | | | | 1.006.600,00 | |
| 4 INVESTIMENTOS | | | | | 1.006.600,00 | | |
| OBRAS E INSTALAÇÕES | | 1 00 | 4.4.90.51.00 | 1.006.600,00 | | | |
| CONSTRUÇÃO DE UN. ESCOLARES-Z. RURAL | 12.361.0004.1027.0000 | | | | | | 103.300,00 |
| 4 DESPESAS DE CAPIT | | | | | | 103.300,00 | |
| 4 INVESTIMENTOS | | | | | 103.300,00 | | |
| OBRAS E INSTALAÇÕES | | 1 00 | 4.4.90.51.00 | 103.300,00 | | | |
| REFORMA DE UN. ESCOLARES - Z. RURAL | 12.361.0004.1030.0000 | | | | | | 1.113.630,00 |
| 4 DESPESAS DE CAPIT | | | | | | 1.113.630,00 | |
| 4 INVESTIMENTOS | | | | | 1.113.630,00 | | |
| OBRAS E INSTALAÇÕES | | 1 00 | 4.4.90.51.00 | 1.113.630,00 | | | |
| AQUISIÇÃO/DESAPROPRIAÇÃO DE IMOVEIS | 12.361.0004.1087.0000 | | | | | | 103.300,00 |
| 4 DESPESAS DE CAPIT | | | | | | 103.300,00 | |
| 4 INVESTIMENTOS | | | | | 103.300,00 | | |
| AQUISIÇÃO DE IMÓVEIS | | 1 00 | 4.4.90.61.00 | 103.300,00 | | | |
| REFORMA E ADAPTAÇÃO DA SEDE DA SEC. MUL DE EDUCAÇÃO | 12.361.0004.1141.0000 | | | | | | 500.000,00 |
| 4 DESPESAS DE CAPIT | | | | | | 500.000,00 | |
| 4 INVESTIMENTOS | | | | | 500.000,00 | | |
| OBRAS E INSTALAÇÕES | | 1 00 | 4.4.90.51.00 | 500.000,00 | | | |
| TRANSPORTE ESCOLAR - PNATE | 12.361.0004.2034.0000 | | | | | | 258.250,00 |
| 3 DESPESAS CORRENTE | | | | | | 258.250,00 | |
| 3 OUTRAS DESPESAS CORRENTES | | | | | 258.250,00 | | |
| MATERIAL DE CONSUMO | | 2 31 | 3.3.90.30.00 | 186.890,36 | | | |
| OUTROS SERVIÇOS DE TERCEIROS - PESSOA JURÍDICA | | 2 31 | 3.3.90.39.00 | 71.359,64 | | | |
| MANUTENÇÃO DO SÁLARIO EDUCAÇÃO - QSE | 12.361.0004.2036.0000 | | | | | | 671.450,00 |
| 3 DESPESAS CORRENTE | | | | | | 671.450,00 | |
| 3 OUTRAS DESPESAS CORRENTES | | | | | 671.450,00 | | |
| MATERIAL DE CONSUMO | | 2 31 | 3.3.90.30.00 | 401.010,60 | | | |
| OUTROS SERVIÇOS DE TERCEIROS - PESSOA FÍSICA | | 2 31 | 3.3.90.36.00 | 147.719,00 | | | |
| OUTROS SERVIÇOS DE TERCEIROS - PESSOA JURÍDICA | | 2 31 | 3.3.90.39.00 | 122.720,40 | | | |
| MANUTENÇÃO DO PDDE | 12.361.0004.2037.0000 | | | | | | 52.289,63 |
| 3 DESPESAS CORRENTE | | | | | | 52.289,63 | |
| 3 OUTRAS DESPESAS CORRENTES | | | | | 52.289,63 | | |
| MATERIAL DE CONSUMO | | 2 31 | 3.3.90.30.00 | 10.743,20 | | | |
| OUTROS SERVIÇOS DE TERCEIROS - PESSOA FÍSICA | | 2 31 | 3.3.90.36.00 | 12.002,63 | | | |
| OUTROS SERVIÇOS DE TERCEIROS - PESSOA JURÍDICA | | 2 31 | 3.3.90.39.00 | 29.543,80 | | | |

**PREF. MUN. DE OURILANDIA DO NORTE**

AV. DAS NAÇÕES - CNPJ:22980643/0001-81

Orçamento Programa - Exercício de 2023

Page 27

QUADRO AUXILIAR DE DETALHAMENTO DA DESPESA

| PODER | 02 | PODER EXECUTIVO | | | | | | |
|---|---|--|-------------|--------------|------------|------------|--------------|-------------|
| ORGÃO | 12 | FUNDO MUNICIPAL DE EDUCAÇÃO - FME | | | | | | |
| UNIDADE | 16 | FUNDO MUN. DE EDUCAÇÃO/SECRETARIA MUN. DE EDUCAÇÃO | | | | | | |
| Aplicacao Programada | | Proj/Ativ | Finalidade | Categoria | Detalhada | TotalGrupo | Total Categ. | Total Func. |
| | | | F.R. - C.A. | | | | | |
| MANUTENÇÃO DO PDDE | | 12.361.0004.2037.0000 | | | | | | 52.289,63 |
| MANUTENÇÃO DA EDUCAÇÃO BÁSICA | | 12.361.0004.2049.0000 | | | | | | 51.650,00 |
| 3 | DESPESAS CORRENTE | | | | | | 51.650,00 | |
| 3 | OUTRAS DESPESAS CORRENTES | | | | | 51.650,00 | | |
| | MATERIAL DE CONSUMO | | 1 00 | 3.3.90.30.00 | 17.561,00 | | | |
| | OUTROS SERVIÇOS DE TERCEIROS - PESSOA FÍSICA | | 1 00 | 3.3.90.36.00 | 17.044,50 | | | |
| | OUTROS SERVIÇOS DE TERCEIROS - PESSOA JURÍDICA | | 1 00 | 3.3.90.39.00 | 17.044,50 | | | |
| MANUT.DE OUTROS PROGRAMAS DE EDUCAÇÃO | | 12.361.0004.2090.0000 | | | | | | 588.810,00 |
| 3 | DESPESAS CORRENTE | | | | | | 588.810,00 | |
| 1 | PESSOAL E ENCARGOS SOCIAIS | | | | | 361.191,48 | | |
| | CONTRATAÇÃO POR TEMPO DETERMINADO | | 2 31 | 3.1.90.04.00 | 31.816,40 | | | |
| | VENCIMENTOS E VANTAGENS FIXAS - PESSOAL CIVIL | | 2 31 | 3.1.90.11.00 | 68.366,97 | | | |
| | VENCIMENTOS E VANTAGENS FIXAS - PESSOAL CIVIL | | 2 31 | 3.1.90.11.00 | 206.465,71 | | | |
| | OBRIGAÇÕES PATRONAIS | | 2 31 | 3.1.90.13.00 | 54.542,40 | | | |
| 3 | OUTRAS DESPESAS CORRENTES | | | | | 227.618,52 | | |
| | DIÁRIAS - CIVIL | | 2 31 | 3.3.90.14.00 | 22.726,00 | | | |
| | MATERIAL DE CONSUMO | | 2 31 | 3.3.90.30.00 | 49.549,98 | | | |
| | MATERIAL DE CONSUMO | | 2 47 | 3.3.90.30.00 | 27.891,00 | | | |
| | MATERIAL, BEM OU SERVIÇO PARA DISTRIBUIÇÃO GRATUITA | | 2 31 | 3.3.90.32.00 | 5.681,50 | | | |
| | SERVIÇOS DE CONSULTORIA | | 2 31 | 3.3.90.35.00 | 7.231,00 | | | |
| | OUTROS SERVIÇOS DE TERCEIROS - PESSOA FÍSICA | | 2 31 | 3.3.90.36.00 | 34.089,00 | | | |
| | OUTROS SERVIÇOS DE TERCEIROS - PESSOA FÍSICA | | 2 47 | 3.3.90.36.00 | 22.726,00 | | | |
| | OUTROS SERVIÇOS DE TERCEIROS - PESSOA JURÍDICA | | 2 31 | 3.3.90.39.00 | 40.679,54 | | | |
| | OUTROS SERVIÇOS DE TERCEIROS - PESSOA JURÍDICA | | 2 47 | 3.3.90.39.00 | 11.363,00 | | | |
| | OUTROS AUXÍLIOS FINANCEIROS A PESSOAS FÍSICAS | | 2 31 | 3.3.90.48.00 | 5.681,50 | | | |
| IMPLANTAÇÃO DA SUPERVISÃO ESCOLAR MILITAR E/OU ESCOLA CÍVIL MILITAR | | 12.361.0004.2387.0000 | | | | | | 723.100,00 |
| 3 | DESPESAS CORRENTE | | | | | | 723.100,00 | |
| 3 | OUTRAS DESPESAS CORRENTES | | | | | 723.100,00 | | |
| | MATERIAL DE CONSUMO | | 1 00 | 3.3.90.30.00 | 72.310,00 | | | |
| | OUTROS SERVIÇOS DE TERCEIROS - PESSOA FÍSICA | | 1 00 | 3.3.90.36.00 | 30.990,00 | | | |
| | OUTROS SERVIÇOS DE TERCEIROS - PESSOA JURÍDICA | | 1 00 | 3.3.90.39.00 | 619.800,00 | | | |
| REFORMA DA E. E. DE ENS. MÉDIO ROMILDO VELOSO | | 12.362.0004.1140.0000 | | | | | | 500.000,00 |
| 4 | DESPESAS DE CAPIT | | | | | | 500.000,00 | |
| 4 | INVESTIMENTOS | | | | | 500.000,00 | | |
| | OBRAS E INSTALAÇÕES | | 2 45 | 4.4.90.51.00 | 500.000,00 | | | |
| TRANSPORTE ESCOLAR - ENSINO MÉDIO | | 12.362.0004.2047.0000 | | | | | | 236.098,35 |
| 3 | DESPESAS CORRENTE | | | | | | 236.098,35 | |
| 3 | OUTRAS DESPESAS CORRENTES | | | | | 236.098,35 | | |
| | MATERIAL DE CONSUMO | | 2 47 | 3.3.90.30.00 | 79.541,00 | | | |
| | OUTROS SERVIÇOS DE TERCEIROS - PESSOA FÍSICA | | 2 31 | 3.3.90.36.00 | 8.877,60 | | | |
| | OUTROS SERVIÇOS DE TERCEIROS - PESSOA JURÍDICA | | 2 47 | 3.3.90.39.00 | 147.679,75 | | | |
| MANUT.DA CASA DO EST. UNIVERSITÁRIO. EM BELÉM | | 12.364.0004.2048.0000 | | | | | | 72.310,00 |
| 3 | DESPESAS CORRENTE | | | | | | 72.310,00 | |
| 3 | OUTRAS DESPESAS CORRENTES | | | | | 72.310,00 | | |
| | MATERIAL DE CONSUMO | | 1 00 | 3.3.90.30.00 | 24.182,53 | | | |
| | OUTROS SERVIÇOS DE TERCEIROS - PESSOA FÍSICA | | 1 00 | 3.3.90.36.00 | 6.807,47 | | | |
| | OUTROS SERVIÇOS DE TERCEIROS - PESSOA JURÍDICA | | 1 00 | 3.3.90.39.00 | 41.320,00 | | | |

**PREF. MUN. DE OURILANDIA DO NORTE**

AV. DAS NAÇÕES - CNPJ:22980643/0001-81

Orçamento Programa - Exercício de 2023

Page 28

QUADRO AUXILIAR DE DETALHAMENTO DA DESPESA

| | | |
|---------|----|--|
| PODER | 02 | PODER EXECUTIVO |
| ORGÃO | 12 | FUNDO MUNICIPAL DE EDUCAÇÃO - FME |
| UNIDADE | 16 | FUNDO MUN. DE EDUCAÇÃO/SECRETARIA MUN. DE EDUCAÇÃO |

| Aplicacao Programada | Proj/Ativ | Finalidade | Categoria | Detalhada | TotalGrupo | Total Categ. | Total Func. |
|--|-----------------------|------------|--------------|------------|------------|--------------|----------------------|
| F.R. - C.A. | | | | | | | |
| CAPACITAÇÃO DE SERVIDORES MUNICIPAIS - FME | 12.364.0004.2330.0000 | | | | | | 103.300,00 |
| 3 DESPESAS CORRENTE | | | | | | 103.300,00 | |
| 3 OUTRAS DESPESAS CORRENTES | | | | | 103.300,00 | | |
| OUTROS SERVIÇOS DE TERCEIROS – PESSOA JURÍDICA | | 01 01 | 3.3.90.39.00 | 103.300,00 | | | |
| MANUTENÇÃO DA EDUCAÇÃO BÁSICA | 12.365.0004.2049.0000 | | | | | | 40.287,00 |
| 3 DESPESAS CORRENTE | | | | | | 40.287,00 | |
| 3 OUTRAS DESPESAS CORRENTES | | | | | 40.287,00 | | |
| MATERIAL DE CONSUMO | | 1 00 | 3.3.90.30.00 | 17.044,50 | | | |
| MATERIAL DE CONSUMO | | 1 00 | 3.3.90.30.00 | 11.879,50 | | | |
| OUTROS SERVIÇOS DE TERCEIROS - PESSOA FÍSICA | | 1 00 | 3.3.90.36.00 | 5.681,50 | | | |
| OUTROS SERVIÇOS DE TERCEIROS – PESSOA JURÍDICA | | 1 00 | 3.3.90.39.00 | 5.681,50 | | | |
| AUXILIO E SUBVENÇÃO A ENTIDADES EDUCACIONAIS | 12.365.0004.2368.0000 | | | | | | 25.825,00 |
| 3 DESPESAS CORRENTE | | | | | | 25.825,00 | |
| 3 OUTRAS DESPESAS CORRENTES | | | | | 25.825,00 | | |
| MATERIAL DE CONSUMO | | 1 00 | 3.3.90.30.00 | 14.462,00 | | | |
| OUTROS SERVIÇOS DE TERCEIROS - PESSOA FÍSICA | | 1 00 | 3.3.90.36.00 | 5.681,50 | | | |
| OUTROS SERVIÇOS DE TERCEIROS – PESSOA JURÍDICA | | 1 00 | 3.3.90.39.00 | 5.681,50 | | | |
| TOTAL | | | | | | | 15.832.769,11 |

**PREF. MUN. DE OURILANDIA DO NORTE**

AV. DAS NAÇÕES - CNPJ:22980643/0001-81

Orçamento Programa - Exercício de 2023

Page 29

QUADRO AUXILIAR DE DETALHAMENTO DA DESPESA

| PODER | 02 | PODER EXECUTIVO | | | | | | |
|--|--|------------------------------|------------|--------------|--------------|--------------|---------------|---------------|
| ORGÃO | 13 | FUNDEB - OURILANDIA DO NORTE | | | | | | |
| UNIDADE | 17 | FUNDEB - OURILANDIA DO NORTE | | | | | | |
| Aplicacao Programada | | Proj/Ativ | Finalidade | Categoria | Detalhada | TotalGrupo | Total Categ. | Total Func. |
| F.R. - C.A. | | | | | | | | |
| AQUIS. DE VEÍCULOS E UTILITÁRIOS ESCOLAR | | 12.361.0004.1004.0000 | | | | | | 1.016.500,00 |
| 4 | DESPESAS DE CAPIT | | | | | | 1.016.500,00 | |
| 4 | INVESTIMENTOS | | | | | 1.016.500,00 | | |
| | EQUIPAMENTOS E MATERIAL PERMANENTE | | 1 38 | 4.4.90.52.00 | 1.016.500,00 | | | |
| AQ. DE EQUIP. E MAT. PERMANENTE - FUNDEB | | 12.361.0004.1064.0000 | | | | | | 413.200,00 |
| 4 | DESPESAS DE CAPIT | | | | | | 413.200,00 | |
| 4 | INVESTIMENTOS | | | | | 413.200,00 | | |
| | EQUIPAMENTOS E MATERIAL PERMANENTE | | 1 38 | 4.4.90.52.00 | 413.200,00 | | | |
| REFORMA DE U. ESCOLARES - ENS. FUNDAMENTAL | | 12.361.0004.1129.0000 | | | | | | 621.804,02 |
| 4 | DESPESAS DE CAPIT | | | | | | 621.804,02 | |
| 4 | INVESTIMENTOS | | | | | 621.804,02 | | |
| | OBRAS E INSTALAÇÕES | | 1 38 | 4.4.90.51.00 | 621.804,02 | | | |
| CONSTRUÇÃO DE UN. ESCOLARES - ENS. FUNDAMENTAL | | 12.361.0004.1131.0000 | | | | | | 826.400,00 |
| 4 | DESPESAS DE CAPIT | | | | | | 826.400,00 | |
| 4 | INVESTIMENTOS | | | | | 826.400,00 | | |
| | OBRAS E INSTALAÇÕES | | 1 38 | 4.4.90.51.00 | 826.400,00 | | | |
| CAPACITAÇÃO DE PROFESSORES DA EDUCAÇÃO BÁSICA | | 12.361.0004.2113.0000 | | | | | | 123.960,00 |
| 3 | DESPESAS CORRENTE | | | | | | 123.960,00 | |
| 3 | OUTRAS DESPESAS CORRENTES | | | | | 123.960,00 | | |
| | MATERIAL DE CONSUMO | | 1 38 | 3.3.90.30.00 | 61.980,00 | | | |
| | OUTROS SERVIÇOS DE TERCEIROS – PESSOA JURÍDICA | | 1 38 | 3.3.90.39.00 | 61.980,00 | | | |
| MANUT. FUNDEB FUNDAMENTAL - ADM | | 12.361.0004.2114.0000 | | | | | | 2.066.000,00 |
| 3 | DESPESAS CORRENTE | | | | | | 2.066.000,00 | |
| 1 | PESSOAL E ENCARGOS SOCIAIS | | | | | 1.250.697,07 | | |
| | CONTRATAÇÃO POR TEMPO DETERMINADO | | 1 38 | 3.1.90.04.00 | 206.600,00 | | | |
| | CONTRATAÇÃO POR TEMPO DETERMINADO | | 1 38 | 3.1.90.04.00 | 272.683,71 | | | |
| | VENCIMENTOS E VANTAGENS FIXAS - PESSOAL CIVIL | | 1 38 | 3.1.90.11.00 | 157.678,86 | | | |
| | VENCIMENTOS E VANTAGENS FIXAS - PESSOAL CIVIL | | 1 38 | 3.1.90.11.00 | 206.896,80 | | | |
| | OBRIGAÇÕES PATRONAIS | | 1 38 | 3.1.90.13.00 | 249.071,74 | | | |
| | DESPESAS DE EXERCÍCIOS ANTERIORES | | 1 38 | 3.1.90.92.00 | 2.272,60 | | | |
| | INDENIZAÇÕES E RESTITUIÇÕES TRABALHISTAS | | 1 38 | 3.1.90.94.00 | 155.493,36 | | | |
| 3 | OUTRAS DESPESAS CORRENTES | | | | | 815.302,93 | | |
| | DIÁRIAS - CIVIL | | 1 38 | 3.3.90.14.00 | 76.472,99 | | | |
| | MATERIAL DE CONSUMO | | 1 38 | 3.3.90.30.00 | 177.717,32 | | | |
| | MATERIAL DE CONSUMO | | 1 38 | 3.3.90.30.00 | 56.815,00 | | | |
| | PASSAGENS E DESPESAS COM LOCOMOÇÃO | | 1 38 | 3.3.90.33.00 | 11.931,15 | | | |
| | OUTROS SERVIÇOS DE TERCEIROS - PESSOA FÍSICA | | 1 38 | 3.3.90.36.00 | 116.160,80 | | | |
| | OUTROS SERVIÇOS DE TERCEIROS – PESSOA JURÍDICA | | 1 38 | 3.3.90.39.00 | 237.070,81 | | | |
| | SERVIÇOS DE TECNOLOGIA DA INFORMAÇÃO E COMUNICAÇÃO | | 1 38 | 3.3.90.40.00 | 113.630,00 | | | |
| | OBRIGAÇÕES TRIBUTÁRIAS E CONTRIBUTIVAS | | 1 38 | 3.3.90.47.00 | 23.232,26 | | | |
| | DESPESAS DE EXERCÍCIOS ANTERIORES | | 1 38 | 3.3.90.92.00 | 2.272,60 | | | |
| MANUT. FUNDEB FUNDAMENTAL - MAG | | 12.361.0004.2115.0000 | | | | | | 19.168.134,81 |
| 3 | DESPESAS CORRENTE | | | | | | 19.168.134,81 | |

**PREF. MUN. DE OURILANDIA DO NORTE**

AV. DAS NAÇÕES - CNPJ:22980643/0001-81

Orçamento Programa - Exercício de 2023

Page 30

QUADRO AUXILIAR DE DETALHAMENTO DA DESPESA

| PODER | 02 | PODER EXECUTIVO | | | | | | |
|--|--|------------------------------|------------|--------------|--------------|---------------|---------------|---------------|
| ORGÃO | 13 | FUNDEB - OURILANDIA DO NORTE | | | | | | |
| UNIDADE | 17 | FUNDEB - OURILANDIA DO NORTE | | | | | | |
| Aplicacao Programada | | Proj/Ativ | Finalidade | Categoria | Detalhada | TotalGrupo | Total Categ. | Total Func. |
| F.R. - C.A. | | | | | | | | |
| MANUT. FUNDEB FUNDAMENTAL - MAG | | 12.361.0004.2115.0000 | | | | | | 19.168.134,81 |
| 3 | DESPESAS CORREN | | | | | | 19.168.134,81 | |
| 1 | PESSOAL E ENCARGOS SOCIAIS | | | | | 19.168.134,81 | | |
| | CONTRATAÇÃO POR TEMPO DETERMINADO | | 1 38 | 3.1.90.04.00 | 2.140.714,12 | | | |
| | CONTRATAÇÃO POR TEMPO DETERMINADO | | 1 38 | 3.1.90.04.00 | 3.544.830,83 | | | |
| | VENCIMENTOS E VANTAGENS FIXAS - PESSOAL CIVIL | | 1 38 | 3.1.90.11.00 | 6.671.547,65 | | | |
| | VENCIMENTOS E VANTAGENS FIXAS - PESSOAL CIVIL | | 1 38 | 3.1.90.11.00 | 3.087.196,39 | | | |
| | OBRIGAÇÕES PATRONAIS | | 1 38 | 3.1.90.13.00 | 2.992.121,51 | | | |
| | DESPESAS DE EXERCÍCIOS ANTERIORES | | 1 38 | 3.1.90.92.00 | 177.882,60 | | | |
| | INDENIZAÇÕES E RESTITUIÇÕES TRABALHISTAS | | 1 38 | 3.1.90.94.00 | 553.841,71 | | | |
| AQ. DE EQUIP. E MAT. PERMANENTE - FUNDEB | | 12.365.0004.1064.0000 | | | | | | 1.182.621,88 |
| 4 | DESPESAS DE CAPIT | | | | | | 1.182.621,88 | |
| 4 | INVESTIMENTOS | | | | | 1.182.621,88 | | |
| | EQUIPAMENTOS E MATERIAL PERMANENTE | | 1 38 | 4.4.90.52.00 | 1.182.621,88 | | | |
| REFORMA DE UN. ESCOLARES - ENS. INFANTIL | | 12.365.0004.1128.0000 | | | | | | 1.500.828,26 |
| 4 | DESPESAS DE CAPIT | | | | | | 1.500.828,26 | |
| 4 | INVESTIMENTOS | | | | | 1.500.828,26 | | |
| | OBRAS E INSTALAÇÕES | | 1 38 | 4.4.90.51.00 | 1.500.828,26 | | | |
| CONSTRUÇÃO DE UN. ESCOLARES- ENS. INFANTIL | | 12.365.0004.1130.0000 | | | | | | 1.033.206,60 |
| 4 | DESPESAS DE CAPIT | | | | | | 1.033.206,60 | |
| 4 | INVESTIMENTOS | | | | | 1.033.206,60 | | |
| | OBRAS E INSTALAÇÕES | | 1 38 | 4.4.90.51.00 | 1.033.206,60 | | | |
| MANUT. FUNDEB INFANTIL - ADM | | 12.365.0004.2116.0000 | | | | | | 1.955.262,63 |
| 3 | DESPESAS CORREN | | | | | | 1.955.262,63 | |
| 1 | PESSOAL E ENCARGOS SOCIAIS | | | | | 1.448.884,29 | | |
| | CONTRATAÇÃO POR TEMPO DETERMINADO | | 1 38 | 3.1.90.04.00 | 586.320,23 | | | |
| | VENCIMENTOS E VANTAGENS FIXAS - PESSOAL CIVIL | | 1 38 | 3.1.90.11.00 | 261.030,79 | | | |
| | VENCIMENTOS E VANTAGENS FIXAS - PESSOAL CIVIL | | 1 38 | 3.1.90.11.00 | 269.442,84 | | | |
| | OBRIGAÇÕES PATRONAIS | | 1 38 | 3.1.90.13.00 | 170.080,25 | | | |
| | INDENIZAÇÕES E RESTITUIÇÕES TRABALHISTAS | | 1 38 | 3.1.90.94.00 | 162.010,18 | | | |
| 3 | OUTRAS DESPESAS CORRENTES | | | | | 506.378,34 | | |
| | DIÁRIAS - CIVIL | | 1 38 | 3.3.90.14.00 | 5.681,50 | | | |
| | MATERIAL DE CONSUMO | | 1 38 | 3.3.90.30.00 | 113.630,27 | | | |
| | MATERIAL DE CONSUMO | | 1 38 | 3.3.90.30.00 | 113.630,27 | | | |
| | PASSAGENS E DESPESAS COM LOCOMOÇÃO | | 1 38 | 3.3.90.33.00 | 4.545,20 | | | |
| | PASSAGENS E DESPESAS COM LOCOMOÇÃO | | 1 38 | 3.3.90.33.00 | 4.545,20 | | | |
| | OUTROS SERVIÇOS DE TERCEIROS - PESSOA FÍSICA | | 1 38 | 3.3.90.36.00 | 8.821,67 | | | |
| | OUTROS SERVIÇOS DE TERCEIROS - PESSOA FÍSICA | | 1 38 | 3.3.90.36.00 | 8.821,67 | | | |
| | OUTROS SERVIÇOS DE TERCEIROS - PESSOA JURÍDICA | | 1 38 | 3.3.90.39.00 | 107.312,40 | | | |
| | OUTROS SERVIÇOS DE TERCEIROS - PESSOA JURÍDICA | | 1 38 | 3.3.90.39.00 | 107.312,40 | | | |
| | SERVIÇOS DE TECNOLOGIA DA INFORMAÇÃO E COMUNICAÇÃO | | 1 38 | 3.3.90.40.00 | 5.681,50 | | | |
| | SERVIÇOS DE TECNOLOGIA DA INFORMAÇÃO E COMUNICAÇÃO | | 1 38 | 3.3.90.40.00 | 5.681,50 | | | |
| | OBRIGAÇÕES TRIBUTÁRIAS E CONTRIBUTIVAS | | 1 38 | 3.3.90.47.00 | 1.764,11 | | | |
| | OBRIGAÇÕES TRIBUTÁRIAS E CONTRIBUTIVAS | | 1 38 | 3.3.90.47.00 | 1.764,11 | | | |
| | DESPESAS DE EXERCÍCIOS ANTERIORES | | 1 38 | 3.3.90.92.00 | 8.593,27 | | | |
| | DESPESAS DE EXERCÍCIOS ANTERIORES | | 1 38 | 3.3.90.92.00 | 8.593,27 | | | |
| MANUT. FUNDEB INFANTIL - MAG | | 12.365.0004.2117.0000 | | | | | | 13.455.087,39 |
| 3 | DESPESAS CORREN | | | | | | 13.455.087,39 | |

**PREF. MUN. DE OURILANDIA DO NORTE**

AV. DAS NAÇÕES - CNPJ:22980643/0001-81

Orçamento Programa - Exercício de 2023

Page 31

QUADRO AUXILIAR DE DETALHAMENTO DA DESPESA

| | | |
|---------|----|------------------------------|
| PODER | 02 | PODER EXECUTIVO |
| ORGÃO | 13 | FUNDEB - OURILANDIA DO NORTE |
| UNIDADE | 17 | FUNDEB - OURILANDIA DO NORTE |

| Aplicacao Programada | Proj/Ativ | Finalidade | Categoria | Detalhada | TotalGrupo | Total Categ. | Total Func. |
|-------------------------------|--|------------|--------------|--------------|---------------|---------------|----------------------|
| F.R. - C.A. | | | | | | | |
| MANUT. FUNDEB INFANTIL - MAG | 12.365.0004.2117.0000 | | | | | | 13.455.087,39 |
| 3 | DESPESAS CORRENTE | | | | | 13.455.087,39 | |
| 1 | PESSOAL E ENCARGOS SOCIAIS | | | | 13.455.087,39 | | |
| | CONTRATAÇÃO POR TEMPO DETERMINADO | 1 38 | 3.1.90.04.00 | 1.756.100,00 | | | |
| | CONTRATAÇÃO POR TEMPO DETERMINADO | 1 38 | 3.1.90.04.00 | 1.962.700,00 | | | |
| | VENCIMENTOS E VANTAGENS FIXAS - PESSOAL CIVIL | 1 38 | 3.1.90.11.00 | 619.800,00 | | | |
| | VENCIMENTOS E VANTAGENS FIXAS - PESSOAL CIVIL | 1 38 | 3.1.90.11.00 | 2.789.100,00 | | | |
| | VENCIMENTOS E VANTAGENS FIXAS - PESSOAL CIVIL | 1 38 | 3.1.90.11.00 | 3.354.977,40 | | | |
| | VENCIMENTOS E VANTAGENS FIXAS - PESSOAL CIVIL | 1 38 | 3.1.90.11.00 | 697.537,39 | | | |
| | OBRIGAÇÕES PATRONAIS | 1 38 | 3.1.90.13.00 | 413.200,00 | | | |
| | OBRIGAÇÕES PATRONAIS | 1 38 | 3.1.90.13.00 | 413.200,00 | | | |
| | DESPESAS DE EXERCÍCIOS ANTERIORES | 1 38 | 3.1.90.92.00 | 1.136,30 | | | |
| | DESPESAS DE EXERCÍCIOS ANTERIORES | 1 38 | 3.1.90.92.00 | 1.136,30 | | | |
| | INDENIZAÇÕES E RESTITUIÇÕES TRABALHISTAS | 1 38 | 3.1.90.94.00 | 103.300,00 | | | |
| | INDENIZAÇÕES E RESTITUIÇÕES TRABALHISTAS | 1 38 | 3.1.90.94.00 | 1.342.900,00 | | | |
| MANUT. FUNDEB SUPLETIVO - ADM | 12.366.0004.2118.0000 | | | | | | 25.824,99 |
| 3 | DESPESAS CORRENTE | | | | | 25.824,99 | |
| 1 | PESSOAL E ENCARGOS SOCIAIS | | | | 15.143,28 | | |
| | VENCIMENTOS E VANTAGENS FIXAS - PESSOAL CIVIL | 1 38 | 3.1.90.11.00 | 10.567,59 | | | |
| | OBRIGAÇÕES PATRONAIS | 1 38 | 3.1.90.13.00 | 4.575,69 | | | |
| 3 | OUTRAS DESPESAS CORRENTES | | | | 10.681,71 | | |
| | MATERIAL DE CONSUMO | 1 38 | 3.3.90.30.00 | 3.408,90 | | | |
| | OUTROS SERVIÇOS DE TERCEIROS - PESSOA FÍSICA | 1 38 | 3.3.90.36.00 | 4.081,07 | | | |
| | OUTROS SERVIÇOS DE TERCEIROS - PESSOA JURÍDICA | 1 38 | 3.3.90.39.00 | 3.191,74 | | | |
| MANUT. FUNDEB SUPLETIVO-MAG | 12.366.0004.2119.0000 | | | | | | 516.499,99 |
| 3 | DESPESAS CORRENTE | | | | | 516.499,99 | |
| 1 | PESSOAL E ENCARGOS SOCIAIS | | | | 516.499,99 | | |
| | CONTRATAÇÃO POR TEMPO DETERMINADO | 1 38 | 3.1.90.04.00 | 137.286,10 | | | |
| | VENCIMENTOS E VANTAGENS FIXAS - PESSOAL CIVIL | 1 38 | 3.1.90.11.00 | 156.707,02 | | | |
| | OBRIGAÇÕES PATRONAIS | 1 38 | 3.1.90.13.00 | 116.478,09 | | | |
| | INDENIZAÇÕES E RESTITUIÇÕES TRABALHISTAS | 1 38 | 3.1.90.94.00 | 106.028,78 | | | |
| TOTAL | | | | | | | 43.905.330,57 |

**PREF. MUN. DE OURILANDIA DO NORTE**

AV. DAS NAÇÕES - CNPJ:22980643/0001-81

Orçamento Programa - Exercício de 2023

Page 32

QUADRO AUXILIAR DE DETALHAMENTO DA DESPESA

| | | |
|---------|----|---|
| PODER | 02 | PODER EXECUTIVO |
| ORGÃO | 14 | FUNDO MUNICIPAL DE SAÚDE - FMS |
| UNIDADE | 18 | FUNDO MUN. SAÚDE / SECRETARIA MUN. DE SAÚDE |

| Aplicacao Programada | Proj/Ativ | Finalidade | Categoria | Detalhada | TotalGrupo | Total Categ. | Total Func. |
|----------------------|-----------|------------|-----------|-----------|------------|--------------|-------------|
| F.R. - C.A. | | | | | | | |

| | | | | | | | |
|---|-----------------------|------|--------------|--------------|--------------|--------------|--------------|
| MANUTENÇÃO DO CONSELHO MUNICIPAL DE SAÚDE | 10.124.0003.2058.0000 | | | | | | 20.660,00 |
| 3 DESPESAS CORRENTE | | | | | | 20.660,00 | |
| 3 OUTRAS DESPESAS CORRENTES | | | | | 20.660,00 | | |
| DIÁRIAS - CIVIL | | 1 00 | 3.3.90.14.00 | 5.681,50 | | | |
| MATERIAL DE CONSUMO | | 1 00 | 3.3.90.30.00 | 5.681,50 | | | |
| PASSAGENS E DESPESAS COM LOCOMOÇÃO | | 1 00 | 3.3.90.33.00 | 5.681,50 | | | |
| OUTROS SERVIÇOS DE TERCEIROS - PESSOA JURÍDICA | | 1 00 | 3.3.90.39.00 | 3.615,50 | | | |
| CONSTRUÇÃO E REFORMA DE UNIDADES DE SAÚDE | 10.301.0003.1028.0000 | | | | | | 774.750,00 |
| 4 DESPESAS DE CAPIT | | | | | | 774.750,00 | |
| 4 INVESTIMENTOS | | | | | 774.750,00 | | |
| OBRAS E INSTALAÇÕES | | 1 00 | 4.4.90.51.00 | 619.800,00 | | | |
| OBRAS E INSTALAÇÕES | | 2 41 | 4.4.90.51.00 | 154.950,00 | | | |
| ESTRUTURAÇÃO DA REDE DE SERV. DE ABS | 10.301.0003.1032.0000 | | | | | | 316.500,00 |
| 4 DESPESAS DE CAPIT | | | | | | 316.500,00 | |
| 4 INVESTIMENTOS | | | | | 316.500,00 | | |
| OBRAS E INSTALAÇÕES | | 2 29 | 4.4.90.51.00 | 158.250,00 | | | |
| EQUIPAMENTOS E MATERIAL PERMANENTE | | 2 29 | 4.4.90.52.00 | 158.250,00 | | | |
| PROG. REQUALIFICAÇÃO DE UBS - AMPLIAÇÃO | 10.301.0003.1034.0000 | | | | | | 485.778,96 |
| 4 DESPESAS DE CAPIT | | | | | | 485.778,96 | |
| 4 INVESTIMENTOS | | | | | 485.778,96 | | |
| OBRAS E INSTALAÇÕES | | 2 29 | 4.4.90.51.00 | 345.878,96 | | | |
| EQUIPAMENTOS E MATERIAL PERMANENTE | | 2 29 | 4.4.90.52.00 | 139.900,00 | | | |
| AQ. DE VEÍCULOS, UNIDADE MÓVEL - SMS | 10.301.0003.1037.0000 | | | | | | 361.550,00 |
| 4 DESPESAS DE CAPIT | | | | | | 361.550,00 | |
| 4 INVESTIMENTOS | | | | | 361.550,00 | | |
| EQUIPAMENTOS E MATERIAL PERMANENTE | | 1 00 | 4.4.90.52.00 | 361.550,00 | | | |
| REFORMA DA SEC. MUN. DE SAÚDE | 10.301.0003.1051.0000 | | | | | | 334.290,00 |
| 4 DESPESAS DE CAPIT | | | | | | 334.290,00 | |
| 4 INVESTIMENTOS | | | | | 334.290,00 | | |
| OBRAS E INSTALAÇÕES | | 1 00 | 4.4.90.51.00 | 334.290,00 | | | |
| AQ. DE EQUIP. MAT. PERMANENTES - FMS/SMS | 10.301.0003.1053.0000 | | | | | | 134.290,00 |
| 4 DESPESAS DE CAPIT | | | | | | 134.290,00 | |
| 4 INVESTIMENTOS | | | | | 134.290,00 | | |
| EQUIPAMENTOS E MATERIAL PERMANENTE | | 1 00 | 4.4.90.52.00 | 134.290,00 | | | |
| MANUTENÇÃO DA SECRETARIA MUNICIPAL DE SAÚDE/FMS | 10.301.0003.2060.0000 | | | | | | 4.786.424,57 |
| 3 DESPESAS CORRENTE | | | | | | 4.786.424,57 | |
| 1 PESSOAL E ENCARGOS SOCIAIS | | | | | 2.385.017,62 | | |
| CONTRATAÇÃO POR TEMPO DETERMINADO | | 1 00 | 3.1.90.04.00 | 591.712,99 | | | |
| VENCIMENTOS E VANTAGENS FIXAS - PESSOAL CIVIL | | 1 00 | 3.1.90.11.00 | 1.247.772,48 | | | |
| OBRIGAÇÕES PATRONAIS | | 1 00 | 3.1.90.13.00 | 445.782,26 | | | |
| DESPESAS DE EXERCÍCIOS ANTERIORES | | 1 00 | 3.1.90.92.00 | 69.909,10 | | | |
| INDENIZAÇÕES E RESTITUIÇÕES TRABALHISTAS | | 1 00 | 3.1.90.94.00 | 29.840,79 | | | |

**PREF. MUN. DE OURILANDIA DO NORTE**

AV. DAS NAÇÕES - CNPJ:22980643/0001-81

Orçamento Programa - Exercício de 2023

Page 33

QUADRO AUXILIAR DE DETALHAMENTO DA DESPESA

| PODER | 02 | PODER EXECUTIVO | | | | | | |
|---|---|---|-------------|--------------|--------------|------------|--------------|--------------|
| ORGÃO | 14 | FUNDO MUNICIPAL DE SAÚDE - FMS | | | | | | |
| UNIDADE | 18 | FUNDO MUN. SAÚDE / SECRETARIA MUN. DE SAÚDE | | | | | | |
| Aplicacao Programada | | Proj/Ativ | Finalidade | Categoria | Detalhada | TotalGrupo | Total Categ. | Total Func. |
| | | | F.R. - C.A. | | | | | |
| MANUTENÇÃO DA SECRETARIA MUNICIPAL DE SAÚDE/FMS | | 10.301.0003.2060.0000 | | | | | | 4.786.424,57 |
| 3 | DESPESAS CORRENTE | | | | | | 4.786.424,57 | |
| 3 | OUTRAS DESPESAS CORRENTES | | | | 2.401.406,95 | | | |
| | DIÁRIAS - CIVIL | 1 | 00 | 3.3.90.14.00 | 116.097,05 | | | |
| | MATERIAL DE CONSUMO | 1 | 00 | 3.3.90.30.00 | 523.266,99 | | | |
| | MATERIAL, BEM OU SERVIÇO PARA DISTRIBUIÇÃO GRATUITA | 1 | 00 | 3.3.90.32.00 | 20.660,00 | | | |
| | PASSAGENS E DESPESAS COM LOCOMOÇÃO | 1 | 00 | 3.3.90.33.00 | 31.217,11 | | | |
| | SERVIÇOS DE CONSULTORIA | 1 | 00 | 3.3.90.35.00 | 490.675,00 | | | |
| | OUTROS SERVIÇOS DE TERCEIROS - PESSOA FÍSICA | 1 | 00 | 3.3.90.36.00 | 78.033,96 | | | |
| | OUTROS SERVIÇOS DE TERCEIROS - PESSOA JURÍDICA | 1 | 00 | 3.3.90.39.00 | 475.760,32 | | | |
| | SERVIÇOS DE TECNOLOGIA DA INFORMAÇÃO E COMUNICAÇÃO | 1 | 00 | 3.3.90.40.00 | 299.927,52 | | | |
| | OBRIGAÇÕES TRIBUTÁRIAS E CONTRIBUTIVAS | 1 | 00 | 3.3.90.47.00 | 6.404,60 | | | |
| | OUTROS AUXÍLIOS FINANCEIROS A PESSOAS FÍSICAS | 1 | 00 | 3.3.90.48.00 | 209.905,60 | | | |
| | DESPESAS DE EXERCÍCIOS ANTERIORES | 1 | 00 | 3.3.90.92.00 | 18.180,80 | | | |
| | INDENIZAÇÕES E RESTITUIÇÕES | 1 | 00 | 3.3.90.93.00 | 131.278,00 | | | |
| REALIZAÇÃO DA CONFERENCIA MUNICIPAL DE SAÚDE | | 10.301.0003.2061.0000 | | | | | | 30.990,00 |
| 3 | DESPESAS CORRENTE | | | | | | 30.990,00 | |
| 3 | OUTRAS DESPESAS CORRENTES | | | | 30.990,00 | | | |
| | MATERIAL DE CONSUMO | 1 | 00 | 3.3.90.30.00 | 22.726,00 | | | |
| | OUTROS SERVIÇOS DE TERCEIROS - PESSOA FÍSICA | 1 | 00 | 3.3.90.36.00 | 4.132,00 | | | |
| | OUTROS SERVIÇOS DE TERCEIROS - PESSOA JURÍDICA | 1 | 00 | 3.3.90.39.00 | 4.132,00 | | | |
| APS - AÇÕES ESTRATÉGICAS | | 10.301.0003.2066.0000 | | | | | | 1.558.228,85 |
| 3 | DESPESAS CORRENTE | | | | | | 1.558.228,85 | |
| 1 | PESSOAL E ENCARGOS SOCIAIS | | | | 739.421,40 | | | |
| | CONTRATAÇÃO POR TEMPO DETERMINADO | 1 | 00 | 3.1.90.04.00 | 94.312,90 | | | |
| | CONTRATAÇÃO POR TEMPO DETERMINADO | 2 | 29 | 3.1.90.04.00 | 138.628,60 | | | |
| | VENCIMENTOS E VANTAGENS FIXAS - PESSOAL CIVIL | 1 | 00 | 3.1.90.11.00 | 98.548,20 | | | |
| | VENCIMENTOS E VANTAGENS FIXAS - PESSOAL CIVIL | 2 | 29 | 3.1.90.11.00 | 364.752,30 | | | |
| | OBRIGAÇÕES PATRONAIS | 2 | 29 | 3.1.90.13.00 | 23.862,30 | | | |
| | INDENIZAÇÕES E RESTITUIÇÕES TRABALHISTAS | 1 | 00 | 3.1.90.94.00 | 19.317,10 | | | |
| 3 | OUTRAS DESPESAS CORRENTES | | | | 818.807,45 | | | |
| | DIÁRIAS - CIVIL | 2 | 29 | 3.3.90.14.00 | 19.885,25 | | | |
| | MATERIAL DE CONSUMO | 1 | 00 | 3.3.90.30.00 | 180.775,00 | | | |
| | MATERIAL DE CONSUMO | 2 | 29 | 3.3.90.30.00 | 229.532,60 | | | |
| | MATERIAL, BEM OU SERVIÇO PARA DISTRIBUIÇÃO GRATUITA | 1 | 00 | 3.3.90.32.00 | 5.681,50 | | | |
| | MATERIAL, BEM OU SERVIÇO PARA DISTRIBUIÇÃO GRATUITA | 2 | 29 | 3.3.90.32.00 | 5.681,50 | | | |
| | PASSAGENS E DESPESAS COM LOCOMOÇÃO | 1 | 00 | 3.3.90.33.00 | 19.885,25 | | | |
| | PASSAGENS E DESPESAS COM LOCOMOÇÃO | 2 | 29 | 3.3.90.33.00 | 20.453,40 | | | |
| | OUTROS SERVIÇOS DE TERCEIROS - PESSOA FÍSICA | 1 | 00 | 3.3.90.36.00 | 17.044,50 | | | |
| | OUTROS SERVIÇOS DE TERCEIROS - PESSOA FÍSICA | 2 | 29 | 3.3.90.36.00 | 39.770,50 | | | |
| | OUTROS SERVIÇOS DE TERCEIROS - PESSOA JURÍDICA | 1 | 00 | 3.3.90.39.00 | 22.726,00 | | | |
| | OUTROS SERVIÇOS DE TERCEIROS - PESSOA JURÍDICA | 2 | 29 | 3.3.90.39.00 | 170.445,00 | | | |
| | OBRIGAÇÕES TRIBUTÁRIAS E CONTRIBUTIVAS | 1 | 00 | 3.3.90.47.00 | 3.408,90 | | | |
| | OBRIGAÇÕES TRIBUTÁRIAS E CONTRIBUTIVAS | 2 | 29 | 3.3.90.47.00 | 9.090,40 | | | |
| | OUTROS AUXÍLIOS FINANCEIROS A PESSOAS FÍSICAS | 1 | 00 | 3.3.90.48.00 | 5.681,50 | | | |
| | OUTROS AUXÍLIOS FINANCEIROS A PESSOAS FÍSICAS | 2 | 29 | 3.3.90.48.00 | 68.746,15 | | | |
| APS - CAPITAÇÃO PONDERADA | | 10.301.0003.2067.0000 | | | | | | 3.435.311,53 |
| 3 | DESPESAS CORRENTE | | | | | | 3.435.311,53 | |

**PREF. MUN. DE OURILANDIA DO NORTE**

AV. DAS NAÇÕES - CNPJ:22980643/0001-81

Orçamento Programa - Exercício de 2023

Page 34

QUADRO AUXILIAR DE DETALHAMENTO DA DESPESA

| | | |
|---------|----|---|
| PODER | 02 | PODER EXECUTIVO |
| ORGÃO | 14 | FUNDO MUNICIPAL DE SAÚDE - FMS |
| UNIDADE | 18 | FUNDO MUN. SAÚDE / SECRETARIA MUN. DE SAÚDE |

| Aplicacao Programada | Proj/Ativ | Finalidade | Categoria | Detalhada | TotalGrupo | Total Categ. | Total Func. |
|----------------------|-----------|------------|-----------|-----------|------------|--------------|-------------|
| F.R. - C.A. | | | | | | | |

| | | | | | | | |
|-----------------------------------|---|-----------------------|--------------|--------------|--------------|--------------|--------------|
| APS - CAPITAÇÃO PONDERADA | | 10.301.0003.2067.0000 | | | | | 3.435.311,53 |
| 3 | DESPESAS CORRENTE | | | | | 3.435.311,53 | |
| 1 | PESSOAL E ENCARGOS SOCIAIS | | | | 2.728.030,48 | | |
| | CONTRATAÇÃO POR TEMPO DETERMINADO | 1 00 | 3.1.90.04.00 | 424.041,03 | | | |
| | CONTRATAÇÃO POR TEMPO DETERMINADO | 2 29 | 3.1.90.04.00 | 532.165,93 | | | |
| | VENCIMENTOS E VANTAGENS FIXAS - PESSOAL CIVIL | 1 00 | 3.1.90.11.00 | 318.164,00 | | | |
| | VENCIMENTOS E VANTAGENS FIXAS - PESSOAL CIVIL | 2 29 | 3.1.90.11.00 | 1.032.897,67 | | | |
| | OBRIGAÇÕES PATRONAIS | 2 29 | 3.1.90.13.00 | 377.582,45 | | | |
| | DESPESAS DE EXERCÍCIOS ANTERIORES | 1 00 | 3.1.90.92.00 | 20.453,40 | | | |
| | INDENIZAÇÕES E RESTITUIÇÕES TRABALHISTAS | 1 00 | 3.1.90.94.00 | 9.090,40 | | | |
| | INDENIZAÇÕES E RESTITUIÇÕES TRABALHISTAS | 2 29 | 3.1.90.94.00 | 13.635,60 | | | |
| 3 | OUTRAS DESPESAS CORRENTES | | | | 707.281,05 | | |
| | DIÁRIAS - CIVIL | 1 00 | 3.3.90.14.00 | 1.136,30 | | | |
| | DIÁRIAS - CIVIL | 2 29 | 3.3.90.14.00 | 2.413,50 | | | |
| | MATERIAL DE CONSUMO | 1 00 | 3.3.90.30.00 | 157.945,70 | | | |
| | MATERIAL DE CONSUMO | 2 29 | 3.3.90.30.00 | 265.894,20 | | | |
| | MATERIAL, BEM OU SERVIÇO PARA DISTRIBUIÇÃO GRATUITA | 1 00 | 3.3.90.32.00 | 5.681,50 | | | |
| | MATERIAL, BEM OU SERVIÇO PARA DISTRIBUIÇÃO GRATUITA | 2 29 | 3.3.90.32.00 | 5.681,50 | | | |
| | PASSAGENS E DESPESAS COM LOCOMOÇÃO | 1 00 | 3.3.90.33.00 | 9.090,40 | | | |
| | PASSAGENS E DESPESAS COM LOCOMOÇÃO | 2 29 | 3.3.90.33.00 | 2.272,60 | | | |
| | OUTROS SERVIÇOS DE TERCEIROS - PESSOA FÍSICA | 1 00 | 3.3.90.36.00 | 1.704,45 | | | |
| | OUTROS SERVIÇOS DE TERCEIROS - PESSOA FÍSICA | 2 29 | 3.3.90.36.00 | 2.272,60 | | | |
| | OUTROS SERVIÇOS DE TERCEIROS - PESSOA JURÍDICA | 1 00 | 3.3.90.39.00 | 59.087,60 | | | |
| | OUTROS SERVIÇOS DE TERCEIROS - PESSOA JURÍDICA | 2 29 | 3.3.90.39.00 | 28.407,50 | | | |
| | OUTROS AUXÍLIOS FINANCEIROS A PESSOAS FÍSICAS | 1 00 | 3.3.90.48.00 | 149.785,00 | | | |
| | OUTROS AUXÍLIOS FINANCEIROS A PESSOAS FÍSICAS | 2 29 | 3.3.90.48.00 | 9.090,40 | | | |
| | DESPESAS DE EXERCÍCIOS ANTERIORES | 1 00 | 3.3.90.92.00 | 5.681,50 | | | |
| | DESPESAS DE EXERCÍCIOS ANTERIORES | 2 29 | 3.3.90.92.00 | 1.136,30 | | | |
| GESTÃO DO SUS | | 10.301.0003.2068.0000 | | | | | 12.396,00 |
| 3 | DESPESAS CORRENTE | | | | | 12.396,00 | |
| 3 | OUTRAS DESPESAS CORRENTES | | | | 12.396,00 | | |
| | MATERIAL DE CONSUMO | 2 29 | 3.3.90.30.00 | 5.165,00 | | | |
| | OUTROS SERVIÇOS DE TERCEIROS - PESSOA FÍSICA | 2 29 | 3.3.90.36.00 | 3.615,50 | | | |
| | OUTROS SERVIÇOS DE TERCEIROS - PESSOA JURÍDICA | 2 29 | 3.3.90.39.00 | 3.615,50 | | | |
| APS - AGENTE COMUNITÁRIO DE SAÚDE | | 10.301.0003.2201.0000 | | | | | 1.053.660,00 |
| 3 | DESPESAS CORRENTE | | | | | 1.053.660,00 | |
| 1 | PESSOAL E ENCARGOS SOCIAIS | | | | 981.350,00 | | |
| | CONTRATAÇÃO POR TEMPO DETERMINADO | 03 29 | 3.1.90.04.00 | 619.800,00 | | | |
| | VENCIMENTOS E VANTAGENS FIXAS - PESSOAL CIVIL | 02 46 | 3.1.90.11.00 | 309.900,00 | | | |
| | OBRIGAÇÕES PATRONAIS | 03 29 | 3.1.90.13.00 | 51.650,00 | | | |
| 3 | OUTRAS DESPESAS CORRENTES | | | | 72.310,00 | | |
| | MATERIAL DE CONSUMO | 03 29 | 3.3.90.30.00 | 72.310,00 | | | |
| APS - DESEMPENHO | | 10.301.0003.2202.0000 | | | | | 1.487.520,00 |
| 3 | DESPESAS CORRENTE | | | | | 1.487.520,00 | |
| 1 | PESSOAL E ENCARGOS SOCIAIS | | | | 609.470,00 | | |
| | CONTRATAÇÃO POR TEMPO DETERMINADO | 03 29 | 3.1.90.04.00 | 113.630,00 | | | |
| | VENCIMENTOS E VANTAGENS FIXAS - PESSOAL CIVIL | 03 29 | 3.1.90.11.00 | 309.900,00 | | | |
| | OBRIGAÇÕES PATRONAIS | 03 29 | 3.1.90.13.00 | 185.940,00 | | | |
| 3 | OUTRAS DESPESAS CORRENTES | | | | 878.050,00 | | |
| | MATERIAL DE CONSUMO | 02 46 | 3.3.90.30.00 | 113.630,00 | | | |
| | MATERIAL DE CONSUMO | 03 29 | 3.3.90.30.00 | 309.900,00 | | | |
| | OUTROS SERVIÇOS DE TERCEIROS - PESSOA FÍSICA | 1 00 | 3.3.90.36.00 | 227.260,00 | | | |
| | OUTROS SERVIÇOS DE TERCEIROS - PESSOA JURÍDICA | 03 29 | 3.3.90.39.00 | 227.260,00 | | | |

**PREF. MUN. DE OURILANDIA DO NORTE**

AV. DAS NAÇÕES - CNPJ:22980643/0001-81

Orçamento Programa - Exercício de 2023

Page 35

QUADRO AUXILIAR DE DETALHAMENTO DA DESPESA

| | | |
|---------|----|---|
| PODER | 02 | PODER EXECUTIVO |
| ORGÃO | 14 | FUNDO MUNICIPAL DE SAÚDE - FMS |
| UNIDADE | 18 | FUNDO MUN. SAÚDE / SECRETARIA MUN. DE SAÚDE |

| Aplicacao Programada | Proj/Ativ | Finalidade | Categoria | Detalhada | TotalGrupo | Total Categ. | Total Func. |
|---|-----------------------|------------|--------------|--------------|--------------|--------------|--------------|
| F.R. - C.A. | | | | | | | |
| APS - DESEMPENHO | 10.301.0003.2202.0000 | | | | | | 1.487.520,00 |
| APS - PROGRAMA DE INFORMATIZAÇÃO | 10.301.0003.2417.0000 | | | | | | 120.000,00 |
| 3 DESPESAS CORRENTES | | | | | | 120.000,00 | |
| 3 OUTRAS DESPESAS CORRENTES | | | | | 120.000,00 | | |
| MATERIAL DE CONSUMO | | 2 29 | 3.3.90.30.00 | 30.000,00 | | | |
| OUTROS SERVIÇOS DE TERCEIROS - PESSOA FÍSICA | | 2 29 | 3.3.90.36.00 | 30.000,00 | | | |
| OUTROS SERVIÇOS DE TERCEIROS - PESSOA JURÍDICA | | 2 29 | 3.3.90.39.00 | 40.000,00 | | | |
| SERVIÇOS DE TECNOLOGIA DA INFORMAÇÃO E COMUNICAÇÃO | | 2 29 | 3.3.90.40.00 | 20.000,00 | | | |
| APS - INCREMENTO TEMPORÁRIO | 10.301.0003.2418.0000 | | | | | | 300.000,00 |
| 3 DESPESAS CORRENTES | | | | | | 300.000,00 | |
| 1 PESSOAL E ENCARGOS SOCIAIS | | | | | 130.000,00 | | |
| CONTRATAÇÃO POR TEMPO DETERMINADO | | 2 29 | 3.1.90.04.00 | 30.000,00 | | | |
| VENCIMENTOS E VANTAGENS FIXAS - PESSOAL CIVIL | | 2 29 | 3.1.90.11.00 | 50.000,00 | | | |
| OBRIGAÇÕES PATRONAIS | | 2 29 | 3.1.90.13.00 | 20.000,00 | | | |
| INDENIZAÇÕES E RESTITUIÇÕES TRABALHISTAS | | 2 29 | 3.1.90.94.00 | 30.000,00 | | | |
| 3 OUTRAS DESPESAS CORRENTES | | | | | 170.000,00 | | |
| MATERIAL DE CONSUMO | | 2 29 | 3.3.90.30.00 | 30.000,00 | | | |
| OUTROS SERVIÇOS DE TERCEIROS - PESSOA FÍSICA | | 2 29 | 3.3.90.36.00 | 30.000,00 | | | |
| OUTROS SERVIÇOS DE TERCEIROS - PESSOA JURÍDICA | | 2 29 | 3.3.90.39.00 | 100.000,00 | | | |
| OBRIGAÇÕES TRIBUTÁRIAS E CONTRIBUTIVAS | | 2 29 | 3.3.90.47.00 | 10.000,00 | | | |
| CONSTRUÇÃO E AMPLIAÇÃO DO HOSPITAL MUNICIPAL | 10.302.0003.1090.0000 | | | | | | 2.066.000,00 |
| 4 DESPESAS DE CAPIT | | | | | | 2.066.000,00 | |
| 4 INVESTIMENTOS | | | | | 2.066.000,00 | | |
| OBRAS E INSTALAÇÕES | | 02 46 | 4.4.90.51.00 | 619.800,00 | | | |
| OBRAS E INSTALAÇÕES | | 2 41 | 4.4.90.51.00 | 1.446.200,00 | | | |
| CONSTRUÇÃO DA MATERNIDADE MUNICIPAL | 10.302.0003.1093.0000 | | | | | | 929.700,00 |
| 4 DESPESAS DE CAPIT | | | | | | 929.700,00 | |
| 4 INVESTIMENTOS | | | | | 929.700,00 | | |
| OBRAS E INSTALAÇÕES | | 01 00 | 4.4.90.51.00 | 413.200,00 | | | |
| OBRAS E INSTALAÇÕES | | 01 00 | 4.4.90.51.00 | 516.500,00 | | | |
| AQUISIÇÃO DE AMBULÂNCIA - MAC | 10.302.0003.1132.0000 | | | | | | 361.550,00 |
| 4 DESPESAS DE CAPIT | | | | | | 361.550,00 | |
| 4 INVESTIMENTOS | | | | | 361.550,00 | | |
| EQUIPAMENTOS E MATERIAL PERMANENTE | | 01 29 | 4.4.90.52.00 | 361.550,00 | | | |
| AÇÕES ESTRATEGICAS E COMPENSAÇÃO-FAEC | 10.302.0003.2069.0000 | | | | | | 51.650,00 |
| 3 DESPESAS CORRENTES | | | | | | 51.650,00 | |
| 3 OUTRAS DESPESAS CORRENTES | | | | | 51.650,00 | | |
| MATERIAL DE CONSUMO | | 2 29 | 3.3.90.30.00 | 23.759,00 | | | |
| OUTROS SERVIÇOS DE TERCEIROS - PESSOA FÍSICA | | 2 29 | 3.3.90.36.00 | 13.945,50 | | | |
| OUTROS SERVIÇOS DE TERCEIROS - PESSOA JURÍDICA | | 2 29 | 3.3.90.39.00 | 13.945,50 | | | |
| MAC - ATENÇÃO DE MÉDIA ALTA COMPLEXIDADE AMBUL. E HOSP. | 10.302.0003.2071.0000 | | | | | | 8.731.190,64 |
| 3 DESPESAS CORRENTES | | | | | | 8.369.640,64 | |

**PREF. MUN. DE OURILANDIA DO NORTE**

AV. DAS NAÇÕES - CNPJ:22980643/0001-81

Orçamento Programa - Exercício de 2023

Page 36

QUADRO AUXILIAR DE DETALHAMENTO DA DESPESA

| | | |
|---------|----|---|
| PODER | 02 | PODER EXECUTIVO |
| ORGÃO | 14 | FUNDO MUNICIPAL DE SAÚDE - FMS |
| UNIDADE | 18 | FUNDO MUN. SAÚDE / SECRETARIA MUN. DE SAÚDE |

| Aplicacao Programada | Proj/Ativ | Finalidade | Categoria | Detalhada | TotalGrupo | Total Categ. | Total Func. |
|----------------------|-----------|------------|-----------|-----------|------------|--------------|-------------|
| F.R. - C.A. | | | | | | | |

| | | | | | | | |
|--|-----------------------|-------|--------------|--------------|--------------|--------------|--------------|
| MAC - ATENÇÃO DE MÉDIA ALTA COMPLEXIDADE AMBUL. E HOSP. | 10.302.0003.2071.0000 | | | | | | 8.731.190,64 |
| 3 DESPESAS CORRENTE | | | | | | 8.369.640,64 | |
| 1 PESSOAL E ENCARGOS SOCIAIS | | | | | 3.973.797,77 | | |
| CONTRATAÇÃO POR TEMPO DETERMINADO | | 1 00 | 3.1.90.04.00 | 1.033.000,00 | | | |
| CONTRATAÇÃO POR TEMPO DETERMINADO | | 2 29 | 3.1.90.04.00 | 619.833,50 | | | |
| VENCIMENTOS E VANTAGENS FIXAS - PESSOAL CIVIL | | 1 00 | 3.1.90.11.00 | 450.964,17 | | | |
| VENCIMENTOS E VANTAGENS FIXAS - PESSOAL CIVIL | | 2 29 | 3.1.90.11.00 | 1.149.753,43 | | | |
| OBRIGAÇÕES PATRONAIS | | 1 00 | 3.1.90.13.00 | 518.222,32 | | | |
| OBRIGAÇÕES PATRONAIS | | 2 29 | 3.1.90.13.00 | 94.702,65 | | | |
| DESPESAS DE EXERCÍCIOS ANTERIORES | | 1 00 | 3.1.90.92.00 | 25.508,10 | | | |
| DESPESAS DE EXERCÍCIOS ANTERIORES | | 2 29 | 3.1.90.92.00 | 2.272,60 | | | |
| INDENIZAÇÕES E RESTITUIÇÕES TRABALHISTAS | | 1 00 | 3.1.90.94.00 | 39.770,50 | | | |
| INDENIZAÇÕES E RESTITUIÇÕES TRABALHISTAS | | 2 29 | 3.1.90.94.00 | 39.770,50 | | | |
| 3 OUTRAS DESPESAS CORRENTES | | | | | 4.395.842,87 | | |
| SUBVENÇÕES SOCIAIS | | 2 29 | 3.3.50.43.00 | 878.050,00 | | | |
| DIÁRIAS - CIVIL | | 1 00 | 3.3.90.14.00 | 51.928,91 | | | |
| DIÁRIAS - CIVIL | | 2 29 | 3.3.90.14.00 | 51.928,91 | | | |
| MATERIAL DE CONSUMO | | 1 00 | 3.3.90.30.00 | 306.975,35 | | | |
| MATERIAL DE CONSUMO | | 2 29 | 3.3.90.30.00 | 262.588,60 | | | |
| MATERIAL, BEM OU SERVIÇO PARA DISTRIBUIÇÃO GRATUITA | | 1 00 | 3.3.90.32.00 | 6.198,00 | | | |
| MATERIAL, BEM OU SERVIÇO PARA DISTRIBUIÇÃO GRATUITA | | 2 29 | 3.3.90.32.00 | 5.165,00 | | | |
| PASSAGENS E DESPESAS COM LOCOMOÇÃO | | 1 00 | 3.3.90.33.00 | 5.165,00 | | | |
| PASSAGENS E DESPESAS COM LOCOMOÇÃO | | 2 29 | 3.3.90.33.00 | 5.165,00 | | | |
| OUTROS SERVIÇOS DE TERCEIROS - PESSOA FÍSICA | | 1 00 | 3.3.90.36.00 | 181.808,00 | | | |
| OUTROS SERVIÇOS DE TERCEIROS - PESSOA FÍSICA | | 2 29 | 3.3.90.36.00 | 5.681,50 | | | |
| OUTROS SERVIÇOS DE TERCEIROS - PESSOA JURÍDICA | | 1 00 | 3.3.90.39.00 | 1.337.177,18 | | | |
| OUTROS SERVIÇOS DE TERCEIROS - PESSOA JURÍDICA | | 2 29 | 3.3.90.39.00 | 1.275.285,42 | | | |
| OBRIGAÇÕES TRIBUTÁRIAS E CONTRIBUTIVAS | | 1 00 | 3.3.90.47.00 | 21.589,70 | | | |
| OBRIGAÇÕES TRIBUTÁRIAS E CONTRIBUTIVAS | | 2 29 | 3.3.90.47.00 | 1.136,30 | | | |
| 4 DESPESAS DE CAPIT | | | | | | 361.550,00 | |
| 4 INVESTIMENTOS | | | | | | 361.550,00 | |
| EQUIPAMENTOS E MATERIAL PERMANENTE | | 01 29 | 4.4.90.52.00 | 361.550,00 | | | |
| MANUTENÇÃO DAS ATIVIDADES DO HOSPITAL MUNICIPAL | 10.302.0003.2072.0000 | | | | | | 783.051,49 |
| 3 DESPESAS CORRENTE | | | | | | 783.051,49 | |
| 1 PESSOAL E ENCARGOS SOCIAIS | | | | | 171.623,65 | | |
| CONTRATAÇÃO POR TEMPO DETERMINADO | | 1 00 | 3.1.90.04.00 | 30.473,50 | | | |
| VENCIMENTOS E VANTAGENS FIXAS - PESSOAL CIVIL | | 1 00 | 3.1.90.11.00 | 83.466,40 | | | |
| OBRIGAÇÕES PATRONAIS | | 1 00 | 3.1.90.13.00 | 57.683,75 | | | |
| 3 OUTRAS DESPESAS CORRENTES | | | | | 611.427,84 | | |
| MATERIAL DE CONSUMO | | 1 00 | 3.3.90.30.00 | 555.335,94 | | | |
| OUTROS SERVIÇOS DE TERCEIROS - PESSOA FÍSICA | | 1 00 | 3.3.90.36.00 | 26.341,50 | | | |
| OUTROS SERVIÇOS DE TERCEIROS - PESSOA JURÍDICA | | 1 00 | 3.3.90.39.00 | 29.750,40 | | | |
| MAC - MANUTENÇÃO DO SAMU 192 | 10.302.0003.2203.0000 | | | | | | 340.890,00 |
| 3 DESPESAS CORRENTE | | | | | | 340.890,00 | |
| 1 PESSOAL E ENCARGOS SOCIAIS | | | | | 227.260,00 | | |
| CONTRATAÇÃO POR TEMPO DETERMINADO | | 1 00 | 3.1.90.04.00 | 51.650,00 | | | |
| VENCIMENTOS E VANTAGENS FIXAS - PESSOAL CIVIL | | 1 00 | 3.1.90.11.00 | 103.300,00 | | | |
| OBRIGAÇÕES PATRONAIS | | 1 00 | 3.1.90.13.00 | 72.310,00 | | | |
| 3 OUTRAS DESPESAS CORRENTES | | | | | 113.630,00 | | |
| MATERIAL DE CONSUMO | | 2 29 | 3.3.90.30.00 | 61.980,00 | | | |
| OUTROS SERVIÇOS DE TERCEIROS - PESSOA JURÍDICA | | 2 29 | 3.3.90.39.00 | 51.650,00 | | | |
| HOSPITAL DE AMOR BARRETOS | 10.302.0003.2366.0000 | | | | | | 10.330,00 |

**PREF. MUN. DE OURILANDIA DO NORTE**

AV. DAS NAÇÕES - CNPJ:22980643/0001-81

Orçamento Programa - Exercício de 2023

Page 37

QUADRO AUXILIAR DE DETALHAMENTO DA DESPESA

| | | |
|---------|----|---|
| PODER | 02 | PODER EXECUTIVO |
| ORGÃO | 14 | FUNDO MUNICIPAL DE SAÚDE - FMS |
| UNIDADE | 18 | FUNDO MUN. SAÚDE / SECRETARIA MUN. DE SAÚDE |

| Aplicacao Programada | Proj/Ativ | Finalidade | Categoria | Detalhada | TotalGrupo | Total Categ. | Total Func. |
|----------------------|-----------|------------|-----------|-----------|------------|--------------|-------------|
| F.R. - C.A. | | | | | | | |

| | | | | | | | |
|--|-----------------------|------|--------------|-----------|-----------|-----------|-----------|
| HOSPITAL DE AMOR BARRETOS | 10.302.0003.2366.0000 | | | | | | 10.330,00 |
| 3 DESPESAS CORRENTE | | | | | | 10.330,00 | |
| 3 OUTRAS DESPESAS CORRENTES | | | | | 10.330,00 | | |
| OUTROS SERVIÇOS DE TERCEIROS - PESSOA JURÍDICA | | 1 00 | 3.3.90.39.00 | 10.330,00 | | | |

| | | | | | | | |
|---|-----------------------|-------|--------------|------------|------------|------------|------------|
| MANUTENÇÃO DE CENTRAL DE REGULAÇÃO/TFD | 10.302.0003.2382.0000 | | | | | | 508.055,95 |
| 3 DESPESAS CORRENTE | | | | | | 508.055,95 | |
| 3 OUTRAS DESPESAS CORRENTES | | | | | 508.055,95 | | |
| OUTROS AUXÍLIOS FINANCEIROS A PESSOAS FÍSICAS | | 03 29 | 3.3.90.48.00 | 429.108,20 | | | |
| OUTROS AUXÍLIOS FINANCEIROS A PESSOAS FÍSICAS | | 03 29 | 3.3.90.48.00 | 78.947,75 | | | |

| | | | | | | | |
|--|-----------------------|------|--------------|-----------|------------|------------|------------|
| MAC - INCREMENTO TEMPORÁRIO | 10.302.0003.2419.0000 | | | | | | 250.000,00 |
| 3 DESPESAS CORRENTE | | | | | | 250.000,00 | |
| 1 PESSOAL E ENCARGOS SOCIAIS | | | | | 125.000,00 | | |
| CONTRATAÇÃO POR TEMPO DETERMINADO | | 2 29 | 3.1.90.04.00 | 30.000,00 | | | |
| VENCIMENTOS E VANTAGENS FIXAS - PESSOAL CIVIL | | 2 29 | 3.1.90.11.00 | 50.000,00 | | | |
| OBRIGAÇÕES PATRONAIS | | 2 29 | 3.1.90.13.00 | 25.000,00 | | | |
| INDENIZAÇÕES E RESTITUIÇÕES TRABALHISTAS | | 2 29 | 3.1.90.94.00 | 20.000,00 | | | |
| 3 OUTRAS DESPESAS CORRENTES | | | | | 125.000,00 | | |
| MATERIAL DE CONSUMO | | 2 29 | 3.3.90.30.00 | 40.000,00 | | | |
| OUTROS SERVIÇOS DE TERCEIROS - PESSOA FÍSICA | | 2 29 | 3.3.90.36.00 | 20.000,00 | | | |
| OUTROS SERVIÇOS DE TERCEIROS - PESSOA JURÍDICA | | 2 29 | 3.3.90.39.00 | 30.000,00 | | | |
| SERVIÇOS DE TECNOLOGIA DA INFORMAÇÃO E COMUNICAÇÃO | | 2 29 | 3.3.90.40.00 | 20.000,00 | | | |
| OBRIGAÇÕES TRIBUTÁRIAS E CONTRIBUTIVAS | | 2 29 | 3.3.90.47.00 | 15.000,00 | | | |

| | | | | | | | |
|-----------------------------|-----------------------|------|--------------|------------|------------|------------|------------|
| ASSISTÊNCIA FARMACÊUTICA | 10.303.0003.2070.0000 | | | | | | 727.232,00 |
| 3 DESPESAS CORRENTE | | | | | | 727.232,00 | |
| 3 OUTRAS DESPESAS CORRENTES | | | | | 727.232,00 | | |
| MATERIAL DE CONSUMO | | 1 00 | 3.3.90.30.00 | 413.200,00 | | | |
| MATERIAL DE CONSUMO | | 2 29 | 3.3.90.30.00 | 258.250,00 | | | |
| MATERIAL DE CONSUMO | | 2 46 | 3.3.90.30.00 | 55.782,00 | | | |

| | | | | | | | |
|---|-----------------------|-------|--------------|------------|------------|--------------|--------------|
| MANUTENÇÃO DE VIGILÂNCIA EM SAÚDE DESPESAS DIVERSAS | 10.304.0003.2204.0000 | | | | | | 1.425.540,00 |
| 3 DESPESAS CORRENTE | | | | | | 1.425.540,00 | |
| 1 PESSOAL E ENCARGOS SOCIAIS | | | | | 619.800,00 | | |
| CONTRATAÇÃO POR TEMPO DETERMINADO | | 02 46 | 3.1.90.04.00 | 118.795,00 | | | |
| VENCIMENTOS E VANTAGENS FIXAS - PESSOAL CIVIL | | 02 46 | 3.1.90.11.00 | 346.055,00 | | | |
| OBRIGAÇÕES PATRONAIS | | 02 46 | 3.1.90.13.00 | 154.950,00 | | | |
| 3 OUTRAS DESPESAS CORRENTES | | | | | 805.740,00 | | |
| MATERIAL DE CONSUMO | | 02 46 | 3.3.90.30.00 | 206.600,00 | | | |
| OUTROS SERVIÇOS DE TERCEIROS - PESSOA FÍSICA | | 1 00 | 3.3.90.36.00 | 237.590,00 | | | |
| OUTROS SERVIÇOS DE TERCEIROS - PESSOA JURÍDICA | | 02 46 | 3.3.90.39.00 | 361.550,00 | | | |

| | | | | | | | |
|---|-----------------------|------|--------------|------------|------------|------------|------------|
| MANUTENÇÃO DE VIGILÂNCIA SANITÁRIA | 10.304.0003.2332.0000 | | | | | | 309.900,00 |
| 3 DESPESAS CORRENTE | | | | | | 309.900,00 | |
| 1 PESSOAL E ENCARGOS SOCIAIS | | | | | 264.964,50 | | |
| CONTRATAÇÃO POR TEMPO DETERMINADO | | 1 00 | 3.1.90.04.00 | 232.941,50 | | | |
| VENCIMENTOS E VANTAGENS FIXAS - PESSOAL CIVIL | | 1 00 | 3.1.90.11.00 | 26.341,50 | | | |
| VENCIMENTOS E VANTAGENS FIXAS - PESSOAL CIVIL | | 2 29 | 3.1.90.11.00 | 5.681,50 | | | |

**PREF. MUN. DE OURILANDIA DO NORTE**

AV. DAS NAÇÕES - CNPJ:22980643/0001-81

Orçamento Programa - Exercício de 2023

Page 38

QUADRO AUXILIAR DE DETALHAMENTO DA DESPESA

| | | |
|---------|----|---|
| PODER | 02 | PODER EXECUTIVO |
| ORGÃO | 14 | FUNDO MUNICIPAL DE SAÚDE - FMS |
| UNIDADE | 18 | FUNDO MUN. SAÚDE / SECRETARIA MUN. DE SAÚDE |

| Aplicacao Programada | Proj/Ativ | Finalidade | Categoria | Detalhada | TotalGrupo | Total Categ. | Total Func. |
|----------------------|-----------|------------|-----------|-----------|------------|--------------|-------------|
|----------------------|-----------|------------|-----------|-----------|------------|--------------|-------------|

F.R. - C.A.

| | | | | | | | |
|--|-----------------------|------|--------------|-----------|-----------|------------|------------|
| MANUTENÇÃO DE VIGILÂNCIA SANITÁRIA | 10.304.0003.2332.0000 | | | | | | 309.900,00 |
| 3 DESPESAS CORRENTE | | | | | | 309.900,00 | |
| 3 OUTRAS DESPESAS CORRENTES | | | | | 44.935,50 | | |
| DIÁRIAS - CIVIL | | 1 00 | 3.3.90.14.00 | 14.647,94 | | | |
| DIÁRIAS - CIVIL | | 2 29 | 3.3.90.14.00 | 4.731,14 | | | |
| MATERIAL DE CONSUMO | | 1 00 | 3.3.90.30.00 | 9.648,22 | | | |
| OUTROS SERVIÇOS DE TERCEIROS - PESSOA FÍSICA | | 1 00 | 3.3.90.36.00 | 5.681,50 | | | |
| OUTROS SERVIÇOS DE TERCEIROS - PESSOA JURÍDICA | | 2 29 | 3.3.90.39.00 | 10.226,70 | | | |

| | | | | | | | |
|--|-----------------------|------|--------------|------------|------------|------------|------------|
| MANUTENÇÃO DE VIGILÂNCIA EM SAÚDE COMBATE A ENDEMIAS | 10.305.0003.2073.0000 | | | | | | 690.044,00 |
| 3 DESPESAS CORRENTE | | | | | | 690.044,00 | |
| 1 PESSOAL E ENCARGOS SOCIAIS | | | | | 505.201,89 | | |
| CONTRATAÇÃO POR TEMPO DETERMINADO | | 1 00 | 3.1.90.04.00 | 61.363,68 | | | |
| CONTRATAÇÃO POR TEMPO DETERMINADO | | 2 29 | 3.1.90.04.00 | 131.440,35 | | | |
| VENCIMENTOS E VANTAGENS FIXAS - PESSOAL CIVIL | | 1 00 | 3.1.90.11.00 | 103.300,00 | | | |
| VENCIMENTOS E VANTAGENS FIXAS - PESSOAL CIVIL | | 1 00 | 3.1.90.11.00 | 19.317,10 | | | |
| VENCIMENTOS E VANTAGENS FIXAS - PESSOAL CIVIL | | 2 29 | 3.1.90.11.00 | 103.300,00 | | | |
| OBRIGAÇÕES PATRONAIS | | 1 00 | 3.1.90.13.00 | 31.302,41 | | | |
| OBRIGAÇÕES PATRONAIS | | 2 29 | 3.1.90.13.00 | 31.302,41 | | | |
| DESPESAS DE EXERCÍCIOS ANTERIORES | | 1 00 | 3.1.90.92.00 | 19.330,74 | | | |
| INDENIZAÇÕES E RESTITUIÇÕES TRABALHISTAS | | 1 00 | 3.1.90.94.00 | 2.272,60 | | | |
| INDENIZAÇÕES E RESTITUIÇÕES TRABALHISTAS | | 2 29 | 3.1.90.94.00 | 2.272,60 | | | |
| 3 OUTRAS DESPESAS CORRENTES | | | | | 184.842,11 | | |
| DIÁRIAS - CIVIL | | 1 00 | 3.3.90.14.00 | 9.280,16 | | | |
| DIÁRIAS - CIVIL | | 2 29 | 3.3.90.14.00 | 9.280,16 | | | |
| MATERIAL DE CONSUMO | | 1 00 | 3.3.90.30.00 | 23.862,30 | | | |
| MATERIAL DE CONSUMO | | 2 29 | 3.3.90.30.00 | 72.216,81 | | | |
| OUTROS SERVIÇOS DE TERCEIROS - PESSOA FÍSICA | | 2 29 | 3.3.90.36.00 | 31.816,40 | | | |
| OUTROS SERVIÇOS DE TERCEIROS - PESSOA JURÍDICA | | 1 00 | 3.3.90.39.00 | 9.090,40 | | | |
| OUTROS SERVIÇOS DE TERCEIROS - PESSOA JURÍDICA | | 2 29 | 3.3.90.39.00 | 22.726,00 | | | |
| OBRIGAÇÕES TRIBUTÁRIAS E CONTRIBUTIVAS | | 1 00 | 3.3.90.47.00 | 2.272,60 | | | |
| OBRIGAÇÕES TRIBUTÁRIAS E CONTRIBUTIVAS | | 2 29 | 3.3.90.47.00 | 4.297,28 | | | |

| | | | | | | | |
|-------|--|--|--|--|--|--|---------------|
| TOTAL | | | | | | | 32.397.483,99 |
|-------|--|--|--|--|--|--|---------------|

**PREF. MUN. DE OURILANDIA DO NORTE**

AV. DAS NAÇÕES - CNPJ:22980643/0001-81

Orçamento Programa - Exercício de 2023

Page 40

QUADRO AUXILIAR DE DETALHAMENTO DA DESPESA

| | | |
|---------|----|--|
| PODER | 02 | PODER EXECUTIVO |
| ORGÃO | 15 | FUNDO MUNICIPAL DE ASSISTÊNCIA SOCIAL |
| UNIDADE | 19 | FUNDO MUN. A. SOCIAL/ SECRETARIA DE TRAB. E PROM. SOCIAL |

| Aplicacao Programada | Proj/Ativ | Finalidade | Categoria | Detalhada | TotalGrupo | Total Categ. | Total Func. |
|--|-----------------------|--|-----------|--------------|------------|--------------|--------------|
| F.R. - C.A. | | | | | | | |
| APOIO A ORGANIZAÇÃO E GESTÃO DO SUAS-IGDSUAS | 08.243.0005.2081.0000 | | | | | | 67.000,00 |
| 3 | 3 | DESPESAS CORRENTE | | | | 54.000,00 | |
| | 3 | OUTRAS DESPESAS CORRENTES | | | 54.000,00 | | |
| | | DIÁRIAS - CIVIL | 2 30 | 3.3.90.14.00 | 10.000,00 | | |
| | | MATERIAL DE CONSUMO | 2 30 | 3.3.90.30.00 | 18.000,00 | | |
| | | PASSAGENS E DESPESAS COM LOCOMOÇÃO | 2 30 | 3.3.90.33.00 | 5.000,00 | | |
| | | OUTROS SERVIÇOS DE TERCEIROS - PESSOA FÍSICA | 2 30 | 3.3.90.36.00 | 7.000,00 | | |
| | | OUTROS SERVIÇOS DE TERCEIROS - PESSOA JURÍDICA | 2 30 | 3.3.90.39.00 | 7.000,00 | | |
| | | SERVIÇOS DE TECNOLOGIA DA INFORMAÇÃO E COMUNICAÇÃO | 2 30 | 3.3.90.40.00 | 7.000,00 | | |
| 4 | 4 | DESPESAS DE CAPIT | | | | | 13.000,00 |
| | 4 | INVESTIMENTOS | | | 13.000,00 | | |
| | | EQUIPAMENTOS E MATERIAL PERMANENTE | 2 30 | 4.4.90.52.00 | 13.000,00 | | |
| MANUT. DO BLOCO DE GESTÃO DO PROG. AUX. BRAASIL E CAD. ÚNICO - IGD-PAB | 08.243.0005.2083.0000 | | | | | | 178.000,00 |
| 3 | 3 | DESPESAS CORRENTE | | | | 98.000,00 | |
| | 1 | PESSOAL E ENCARGOS SOCIAIS | | | 6.000,00 | | |
| | | OBRIGAÇÕES PATRONAIS | 2 30 | 3.1.90.13.00 | 6.000,00 | | |
| | 3 | OUTRAS DESPESAS CORRENTES | | | 92.000,00 | | |
| | | CONTRATAÇÃO POR TEMPO DETERMINADO | 2 30 | 3.3.90.04.00 | 30.000,00 | | |
| | | DIÁRIAS - CIVIL | 2 30 | 3.3.90.14.00 | 15.000,00 | | |
| | | MATERIAL DE CONSUMO | 2 30 | 3.3.90.30.00 | 5.000,00 | | |
| | | PASSAGENS E DESPESAS COM LOCOMOÇÃO | 2 30 | 3.3.90.33.00 | 5.000,00 | | |
| | | OUTROS SERVIÇOS DE TERCEIROS - PESSOA FÍSICA | 2 30 | 3.3.90.36.00 | 20.000,00 | | |
| | | OUTROS SERVIÇOS DE TERCEIROS - PESSOA JURÍDICA | 2 30 | 3.3.90.39.00 | 10.000,00 | | |
| | | SERVIÇOS DE TECNOLOGIA DA INFORMAÇÃO E COMUNICAÇÃO | 2 30 | 3.3.90.40.00 | 7.000,00 | | |
| 4 | 4 | DESPESAS DE CAPIT | | | | | 80.000,00 |
| | 4 | INVESTIMENTOS | | | 80.000,00 | | |
| | | EQUIPAMENTOS E MATERIAL PERMANENTE | 2 30 | 4.4.90.52.00 | 80.000,00 | | |
| GESTÃO E MANUT. DA OFERTA DE PROTEÇÃO SOCIAL BÁSICA- BL PSB | 08.244.0005.2078.0000 | | | | | | 1.397.000,00 |
| 3 | 3 | DESPESAS CORRENTE | | | | 1.277.000,00 | |
| | 1 | PESSOAL E ENCARGOS SOCIAIS | | | 900.000,00 | | |
| | | CONTRATAÇÃO POR TEMPO DETERMINADO | 1 00 | 3.1.90.04.00 | 180.000,00 | | |
| | | CONTRATAÇÃO POR TEMPO DETERMINADO | 2 30 | 3.1.90.04.00 | 230.000,00 | | |
| | | VENCIMENTOS E VANTAGENS FIXAS - PESSOA FÍSICA | 1 00 | 3.1.90.11.00 | 200.000,00 | | |
| | | VENCIMENTOS E VANTAGENS FIXAS - PESSOA CIVIL | 2 30 | 3.1.90.11.00 | 130.000,00 | | |
| | | OBRIGAÇÕES PATRONAIS | 1 00 | 3.1.90.13.00 | 160.000,00 | | |
| | 3 | OUTRAS DESPESAS CORRENTES | | | 377.000,00 | | |
| | | DIÁRIAS - CIVIL | 1 00 | 3.3.90.14.00 | 5.000,00 | | |
| | | DIÁRIAS - CIVIL | 2 30 | 3.3.90.14.00 | 5.000,00 | | |
| | | MATERIAL DE CONSUMO | 1 00 | 3.3.90.30.00 | 50.000,00 | | |
| | | MATERIAL DE CONSUMO | 2 30 | 3.3.90.30.00 | 200.000,00 | | |
| | | MATERIAL DE CONSUMO | 2 45 | 3.3.90.30.00 | 5.000,00 | | |
| | | PASSAGENS E DESPESAS COM LOCOMOÇÃO | 1 00 | 3.3.90.33.00 | 5.000,00 | | |
| | | PASSAGENS E DESPESAS COM LOCOMOÇÃO | 2 30 | 3.3.90.33.00 | 5.000,00 | | |
| | | OUTROS SERVIÇOS DE TERCEIROS - PESSOA FÍSICA | 1 00 | 3.3.90.36.00 | 15.000,00 | | |
| | | OUTROS SERVIÇOS DE TERCEIROS - PESSOA FÍSICA | 2 30 | 3.3.90.36.00 | 15.000,00 | | |
| | | OUTROS SERVIÇOS DE TERCEIROS - PESSOA FÍSICA | 2 45 | 3.3.90.36.00 | 5.000,00 | | |
| | | OUTROS SERVIÇOS DE TERCEIROS - PESSOA JURÍDICA | 1 00 | 3.3.90.39.00 | 10.000,00 | | |
| | | OUTROS SERVIÇOS DE TERCEIROS - PESSOA JURÍDICA | 2 30 | 3.3.90.39.00 | 30.000,00 | | |
| | | OUTROS SERVIÇOS DE TERCEIROS - PESSOA JURÍDICA | 2 45 | 3.3.90.39.00 | 10.000,00 | | |
| | | SERVIÇOS DE TECNOLOGIA DA INFORMAÇÃO E COMUNICAÇÃO | 1 00 | 3.3.90.40.00 | 2.000,00 | | |
| | | SERVIÇOS DE TECNOLOGIA DA INFORMAÇÃO E COMUNICAÇÃO | 2 30 | 3.3.90.40.00 | 5.000,00 | | |
| | | OBRIGAÇÕES TRIBUTÁRIAS E CONTRIBUTIVAS | 1 00 | 3.3.90.47.00 | 10.000,00 | | |
| 4 | 4 | DESPESAS DE CAPIT | | | | | 120.000,00 |

**PREF. MUN. DE OURILANDIA DO NORTE**

AV. DAS NAÇÕES - CNPJ:22980643/0001-81

Orçamento Programa - Exercício de 2023

Page 41

QUADRO AUXILIAR DE DETALHAMENTO DA DESPESA

| PODER | 02 | PODER EXECUTIVO | | | | | | |
|--|---|--|--------------|------------|-----------|------------|--------------|--------------|
| ORGÃO | 15 | FUNDO MUNICIPAL DE ASSISTÊNCIA SOCIAL | | | | | | |
| UNIDADE | 19 | FUNDO MUN. A. SOCIAL/ SECRETARIA DE TRAB. E PROM. SOCIAL | | | | | | |
| Aplicacao Programada | | Proj/Ativ | Finalidade | Categoria | Detalhada | TotalGrupo | Total Categ. | Total Func. |
| | | | F.R. - C.A. | | | | | |
| GESTÃO E MANUT. DA OFERTA DE PROTEÇÃO SOCIAL BÁSICA- BL PSB | | 08.244.0005.2078.0000 | | | | | | 1.397.000,00 |
| 4 | DESPESAS DE CAPIT | | | | | | 120.000,00 | |
| 4 | INVESTIMENTOS | | | | | 120.000,00 | | |
| | OBRAS E INSTALAÇÕES | 2 30 | 4.4.90.51.00 | 10.000,00 | | | | |
| | OBRAS E INSTALAÇÕES | 2 40 | 4.4.90.51.00 | 10.000,00 | | | | |
| | EQUIPAMENTOS E MATERIAL PERMANENTE | 2 30 | 4.4.90.52.00 | 50.000,00 | | | | |
| | EQUIPAMENTOS E MATERIAL PERMANENTE | 2 40 | 4.4.90.52.00 | 50.000,00 | | | | |
| GESTÃO E MANUT. DA OFERTA DA PROT. SOC. ESP. DE MÉDIA E ALTA COMPLEXIDADE - BL PSE/MAC | | 08.244.0005.2079.0000 | | | | | | 830.681,50 |
| 3 | DESPESAS CORRENTE | | | | | | 813.681,50 | |
| 1 | PESSOAL E ENCARGOS SOCIAIS | | | | | 705.000,00 | | |
| | CONTRATAÇÃO POR TEMPO DETERMINADO | 1 00 | 3.1.90.04.00 | 400.000,00 | | | | |
| | CONTRATAÇÃO POR TEMPO DETERMINADO | 2 30 | 3.1.90.04.00 | 50.000,00 | | | | |
| | VENCIMENTOS E VANTAGENS FIXAS - PESSOAL CIVIL | 1 00 | 3.1.90.11.00 | 130.000,00 | | | | |
| | OBRIGAÇÕES PATRONAIS | 1 00 | 3.1.90.13.00 | 125.000,00 | | | | |
| 3 | OUTRAS DESPESAS CORRENTES | | | | | 108.681,50 | | |
| | DIÁRIAS - CIVIL | 2 30 | 3.3.90.14.00 | 5.000,00 | | | | |
| | DIÁRIAS - CIVIL | 2 45 | 3.3.90.14.00 | 10.000,00 | | | | |
| | MATERIAL DE CONSUMO | 1 00 | 3.3.90.30.00 | 5.000,00 | | | | |
| | MATERIAL DE CONSUMO | 2 30 | 3.3.90.30.00 | 40.000,00 | | | | |
| | MATERIAL DE CONSUMO | 2 45 | 3.3.90.30.00 | 5.000,00 | | | | |
| | PASSAGENS E DESPESAS COM LOCOMOÇÃO | 2 30 | 3.3.90.33.00 | 10.000,00 | | | | |
| | PASSAGENS E DESPESAS COM LOCOMOÇÃO | 2 45 | 3.3.90.33.00 | 5.000,00 | | | | |
| | OUTROS SERVIÇOS DE TERCEIROS - PESSOA FÍSICA | 2 30 | 3.3.90.36.00 | 10.000,00 | | | | |
| | OUTROS SERVIÇOS DE TERCEIROS - PESSOA FÍSICA | 2 45 | 3.3.90.36.00 | 3.000,00 | | | | |
| | OUTROS SERVIÇOS DE TERCEIROS - PESSOA JURÍDICA | 2 30 | 3.3.90.39.00 | 5.000,00 | | | | |
| | OUTROS SERVIÇOS DE TERCEIROS - PESSOA JURÍDICA | 2 45 | 3.3.90.39.00 | 5.681,50 | | | | |
| | SERVIÇOS DE TECNOLOGIA DA INFORMAÇÃO E COMUNICAÇÃO | 2 30 | 3.3.90.40.00 | 3.000,00 | | | | |
| | SERVIÇOS DE TECNOLOGIA DA INFORMAÇÃO E COMUNICAÇÃO | 2 45 | 3.3.90.40.00 | 2.000,00 | | | | |
| 4 | DESPESAS DE CAPIT | | | | | | 17.000,00 | |
| 4 | INVESTIMENTOS | | | | | 17.000,00 | | |
| | OBRAS E INSTALAÇÕES | 2 30 | 4.4.90.51.00 | 7.000,00 | | | | |
| | EQUIPAMENTOS E MATERIAL PERMANENTE | 2 30 | 4.4.90.52.00 | 10.000,00 | | | | |
| GESTÃO E MANUTENÇÃO DE BENEFÍCIOS EVENTUAIS - BE | | 08.244.0005.2082.0000 | | | | | | 500.000,00 |
| 3 | DESPESAS CORRENTE | | | | | | 500.000,00 | |
| 3 | OUTRAS DESPESAS CORRENTES | | | | | 500.000,00 | | |
| | MATERIAL, BEM OU SERVIÇO PARA DISTRIBUIÇÃO GRATUITA | 1 00 | 3.3.90.32.00 | 45.000,00 | | | | |
| | MATERIAL, BEM OU SERVIÇO PARA DISTRIBUIÇÃO GRATUITA | 2 45 | 3.3.90.32.00 | 5.000,00 | | | | |
| | PASSAGENS E DESPESAS COM LOCOMOÇÃO | 1 00 | 3.3.90.33.00 | 40.000,00 | | | | |
| | PASSAGENS E DESPESAS COM LOCOMOÇÃO | 2 45 | 3.3.90.33.00 | 5.000,00 | | | | |
| | OUTROS SERVIÇOS DE TERCEIROS - PESSOA FÍSICA | 1 00 | 3.3.90.36.00 | 25.000,00 | | | | |
| | OUTROS SERVIÇOS DE TERCEIROS - PESSOA FÍSICA | 2 45 | 3.3.90.36.00 | 5.000,00 | | | | |
| | OUTROS SERVIÇOS DE TERCEIROS - PESSOA JURÍDICA | 1 00 | 3.3.90.39.00 | 300.000,00 | | | | |
| | OUTROS SERVIÇOS DE TERCEIROS - PESSOA JURÍDICA | 2 45 | 3.3.90.39.00 | 15.000,00 | | | | |
| | OUTROS AUXÍLIOS FINANCEIROS A PESSOAS FÍSICAS | 1 00 | 3.3.90.48.00 | 55.000,00 | | | | |
| | OUTROS AUXÍLIOS FINANCEIROS A PESSOAS FÍSICAS | 2 45 | 3.3.90.48.00 | 5.000,00 | | | | |
| GESTÃO E MANUTENÇÃO DOS PROGRAMAS SOCIAIS (FOGO NA PAINELA E PAINELA CHEIA) | | 08.244.0005.2367.0000 | | | | | | 500.000,00 |
| 3 | DESPESAS CORRENTE | | | | | | 500.000,00 | |
| 3 | OUTRAS DESPESAS CORRENTES | | | | | 500.000,00 | | |
| | MATERIAL, BEM OU SERVIÇO PARA DISTRIBUIÇÃO GRATUITA | 1 00 | 3.3.90.32.00 | 500.000,00 | | | | |

**PREF. MUN. DE OURILANDIA DO NORTE**

AV. DAS NAÇÕES - CNPJ:22980643/0001-81

Orçamento Programa - Exercício de 2023

Page 42

QUADRO AUXILIAR DE DETALHAMENTO DA DESPESA

| | | |
|---------|----|--|
| PODER | 02 | PODER EXECUTIVO |
| ORGÃO | 15 | FUNDO MUNICIPAL DE ASSISTÊNCIA SOCIAL |
| UNIDADE | 19 | FUNDO MUN. A. SOCIAL/ SECRETARIA DE TRAB. E PROM. SOCIAL |

| Aplicacao Programada | Proj/Ativ | Finalidade | Categoria | Detalhada | TotalGrupo | Total Categ. | Total Func. |
|----------------------|-----------|------------|-----------|-----------|------------|--------------|-------------|
| F.R. - C.A. | | | | | | | |

| | | | | | | | |
|--|-----------------------|------|--------------|------------|------------|------------|------------|
| GESTÃO E MANUTENÇÃO DO PROGRAMA BPC NA ESCOLA | 08.244.0005.2395.0000 | | | | | | 10.000,00 |
| 3 DESPESAS CORRENTES | | | | | | 10.000,00 | |
| 3 OUTRAS DESPESAS CORRENTES | | | | | 10.000,00 | | |
| MATERIAL DE CONSUMO | | 2 30 | 3.3.90.30.00 | 5.000,00 | | | |
| OUTROS SERVIÇOS DE TERCEIROS - PESSOA FÍSICA | | 2 30 | 3.3.90.36.00 | 2.500,00 | | | |
| OUTROS SERVIÇOS DE TERCEIROS - PESSOA JURÍDICA | | 2 30 | 3.3.90.39.00 | 2.500,00 | | | |
| APOIO E FORTALECIMENTO AO EXERCÍCIO DO CONTROLE SOCIAL - CMAS | 08.244.0005.2396.0000 | | | | | | 50.000,00 |
| 3 DESPESAS CORRENTES | | | | | | 43.000,00 | |
| 3 OUTRAS DESPESAS CORRENTES | | | | | 43.000,00 | | |
| DIÁRIAS - CIVIL | | 1 00 | 3.3.90.14.00 | 5.000,00 | | | |
| DIÁRIAS - CIVIL | | 2 30 | 3.3.90.14.00 | 5.000,00 | | | |
| MATERIAL DE CONSUMO | | 2 30 | 3.3.90.30.00 | 5.000,00 | | | |
| PASSAGENS E DESPESAS COM LOCOMOÇÃO | | 2 30 | 3.3.90.33.00 | 7.000,00 | | | |
| OUTROS SERVIÇOS DE TERCEIROS - PESSOA FÍSICA | | 2 30 | 3.3.90.36.00 | 10.000,00 | | | |
| OUTROS SERVIÇOS DE TERCEIROS - PESSOA JURÍDICA | | 2 30 | 3.3.90.39.00 | 4.000,00 | | | |
| SERVIÇOS DE TECNOLOGIA DA INFORMAÇÃO E COMUNICAÇÃO | | 2 30 | 3.3.90.40.00 | 7.000,00 | | | |
| 4 DESPESAS DE CAPIT | | | | | | 7.000,00 | |
| 4 INVESTIMENTOS | | | | | 7.000,00 | | |
| EQUIPAMENTOS E MATERIAL PERMANENTE | | 2 30 | 4.4.90.52.00 | 7.000,00 | | | |
| CELEBRAÇÃO DE PARCERIAS COM ORGANIZAÇÕES GORVENAMENTAIS E NÃO GORVENAMENTAIS | 08.244.0005.2400.0000 | | | | | | 165.000,00 |
| 3 DESPESAS CORRENTES | | | | | | 165.000,00 | |
| 3 OUTRAS DESPESAS CORRENTES | | | | | 165.000,00 | | |
| SUBVENÇÕES SOCIAIS | | 1 00 | 3.3.50.43.00 | 30.000,00 | | | |
| SUBVENÇÕES SOCIAIS | | 2 30 | 3.3.50.43.00 | 110.000,00 | | | |
| MATERIAL DE CONSUMO | | 1 00 | 3.3.90.30.00 | 15.000,00 | | | |
| MATERIAL DE CONSUMO | | 2 30 | 3.3.90.30.00 | 10.000,00 | | | |
| GESTAO E MANUTENÇÃO DE AÇÕES DA POLITICA DE TRABALHO, EMPREGO E RENDA | 08.334.0005.2369.0000 | | | | | | 160.000,00 |
| 3 DESPESAS CORRENTES | | | | | | 160.000,00 | |
| 3 OUTRAS DESPESAS CORRENTES | | | | | 160.000,00 | | |
| MATERIAL DE CONSUMO | | 1 00 | 3.3.90.30.00 | 60.000,00 | | | |
| OUTROS SERVIÇOS DE TERCEIROS - PESSOA FÍSICA | | 1 00 | 3.3.90.36.00 | 60.000,00 | | | |
| OUTROS SERVIÇOS DE TERCEIROS - PESSOA JURÍDICA | | 1 00 | 3.3.90.39.00 | 40.000,00 | | | |

| | | | | | | | |
|-------|--|--|--|--|--|--|--------------|
| TOTAL | | | | | | | 6.382.681,50 |
|-------|--|--|--|--|--|--|--------------|

**PREF. MUN. DE OURILANDIA DO NORTE**

AV. DAS NAÇÕES - CNPJ:22980643/0001-81

Orçamento Programa - Exercício de 2023

Page 43

QUADRO AUXILIAR DE DETALHAMENTO DA DESPESA

| | | |
|---------|----|---|
| PODER | 02 | PODER EXECUTIVO |
| ORGÃO | 16 | FUNDO M. DE MEIO AMBIENTE/SECRETARIA |
| UNIDADE | 20 | FUNDO MUN. DE MEIO AMBIENTE/SECRET. MUN. DE MEIO AMBIENTE |

| Aplicacao Programada | Proj/Ativ | Finalidade | Categoria | Detalhada | TotalGrupo | Total Categ. | Total Func. |
|--|--|------------|--------------|--------------|--------------|--------------|--------------|
| F.R. - C.A. | | | | | | | |
| AQUISIÇÃO DE EQUIPAMENTO E MAT. PERMANENTES | 18.122.0013.1127.0000 | | | | | | 82.640,00 |
| 4 | DESPESAS DE CAPIT | | | | | 82.640,00 | |
| 4 | INVESTIMENTOS | | | | 82.640,00 | | |
| | EQUIPAMENTOS E MATERIAL PERMANENTE | 01 00 | 4.4.90.52.00 | 82.640,00 | | | |
| MANUT.DA SEC. MUN. DE MEIO AMBIENTE/FMMA | 18.122.0013.2096.0000 | | | | | | 1.142.148,59 |
| 3 | DESPESAS CORRENTE | | | | | 1.142.148,59 | |
| 1 | PESSOAL E ENCARGOS SOCIAIS | | | | 1.029.511,30 | | |
| | CONTRATAÇÃO POR TEMPO DETERMINADO | 1 00 | 3.1.90.04.00 | 509.174,67 | | | |
| | VENCIMENTOS E VANTAGENS FIXAS - PESSOAL CIVIL | 1 00 | 3.1.90.11.00 | 370.987,41 | | | |
| | OBRIGAÇÕES PATRONAIS | 1 00 | 3.1.90.13.00 | 103.709,73 | | | |
| | DESPESAS DE EXERCÍCIOS ANTERIORES | 1 00 | 3.1.90.92.00 | 3.408,90 | | | |
| | INDENIZAÇÕES E RESTITUIÇÕES TRABALHISTAS | 1 00 | 3.1.90.94.00 | 42.230,59 | | | |
| 3 | OUTRAS DESPESAS CORRENTES | | | | 112.637,29 | | |
| | DIÁRIAS - CIVIL | 1 00 | 3.3.90.14.00 | 24.998,60 | | | |
| | MATERIAL DE CONSUMO | 1 00 | 3.3.90.30.00 | 34.089,00 | | | |
| | PASSAGENS E DESPESAS COM LOCOMOÇÃO | 1 00 | 3.3.90.33.00 | 4.545,20 | | | |
| | SERVIÇOS DE CONSULTORIA | 1 00 | 3.3.90.35.00 | 15.495,00 | | | |
| | OUTROS SERVIÇOS DE TERCEIROS - PESSOA FÍSICA | 1 00 | 3.3.90.36.00 | 5.454,24 | | | |
| | OUTROS SERVIÇOS DE TERCEIROS - PESSOA JURÍDICA | 1 00 | 3.3.90.39.00 | 12.192,50 | | | |
| | SERVIÇOS DE TECNOLOGIA DA INFORMAÇÃO E COMUNICAÇÃO | 1 00 | 3.3.90.40.00 | 10.226,70 | | | |
| | OBRIGAÇÕES TRIBUTÁRIAS E CONTRIBUTIVAS | 1 00 | 3.3.90.47.00 | 1.090,85 | | | |
| | DESPESAS DE EXERCÍCIOS ANTERIORES | 1 00 | 3.3.90.92.00 | 1.136,30 | | | |
| | INDENIZAÇÕES E RESTITUIÇÕES | 1 00 | 3.3.90.93.00 | 3.408,90 | | | |
| MANUTENÇÃO DO CONSELHO MUN. DE MEIO AMBIENTE | 18.124.0002.2370.0000 | | | | | | 51.650,03 |
| 3 | DESPESAS CORRENTE | | | | | 51.650,03 | |
| 1 | PESSOAL E ENCARGOS SOCIAIS | | | | 17.490,64 | | |
| | CONTRATAÇÃO POR TEMPO DETERMINADO | 1 00 | 3.1.90.04.00 | 4.372,66 | | | |
| | VENCIMENTOS E VANTAGENS FIXAS - PESSOAL CIVIL | 1 00 | 3.1.90.11.00 | 4.372,66 | | | |
| | OBRIGAÇÕES PATRONAIS | 1 00 | 3.1.90.13.00 | 4.372,66 | | | |
| | INDENIZAÇÕES E RESTITUIÇÕES TRABALHISTAS | 1 00 | 3.1.90.94.00 | 4.372,66 | | | |
| 3 | OUTRAS DESPESAS CORRENTES | | | | 34.159,39 | | |
| | DIÁRIAS - CIVIL | 1 00 | 3.3.90.14.00 | 4.372,66 | | | |
| | MATERIAL DE CONSUMO | 1 00 | 3.3.90.30.00 | 1.790,13 | | | |
| | MATERIAL DE CONSUMO | 1 00 | 3.3.90.30.00 | 1.790,13 | | | |
| | SERVIÇOS DE CONSULTORIA | 1 00 | 3.3.90.35.00 | 4.372,66 | | | |
| | OUTROS SERVIÇOS DE TERCEIROS - PESSOA FÍSICA | 1 00 | 3.3.90.36.00 | 4.372,66 | | | |
| | OUTROS SERVIÇOS DE TERCEIROS - PESSOA JURÍDICA | 1 00 | 3.3.90.39.00 | 4.372,66 | | | |
| | SERVIÇOS DE TECNOLOGIA DA INFORMAÇÃO E COMUNICAÇÃO | 1 00 | 3.3.90.40.00 | 4.372,66 | | | |
| | OBRIGAÇÕES TRIBUTÁRIAS E CONTRIBUTIVAS | 1 00 | 3.3.90.47.00 | 4.372,66 | | | |
| | INDENIZAÇÕES E RESTITUIÇÕES | 1 00 | 3.3.90.93.00 | 4.343,17 | | | |
| MANUTENÇÃO DOS SERVIÇOS DE LIMPEZA PÚBLICA | 18.452.0013.2137.0000 | | | | | | 1.859.400,00 |
| 3 | DESPESAS CORRENTE | | | | | 1.859.400,00 | |
| 3 | OUTRAS DESPESAS CORRENTES | | | | 1.859.400,00 | | |
| | MATERIAL DE CONSUMO | 1 00 | 3.3.90.30.00 | 87.495,10 | | | |
| | OUTROS SERVIÇOS DE TERCEIROS - PESSOA FÍSICA | 1 00 | 3.3.90.36.00 | 114.766,30 | | | |
| | OUTROS SERVIÇOS DE TERCEIROS - PESSOA JURÍDICA | 1 00 | 3.3.90.39.00 | 1.657.138,60 | | | |
| AÇÕES DE MEIO AMBIENTE E SUSTENTABILIDADE - INVESTIMENTO | 18.541.0002.1080.0000 | | | | | | 30.990,00 |
| 4 | DESPESAS DE CAPIT | | | | | 30.990,00 | |
| 4 | INVESTIMENTOS | | | | 30.990,00 | | |
| | OBRAS E INSTALAÇÕES | 1 00 | 4.4.90.51.00 | 30.990,00 | | | |

**PREF. MUN. DE OURILANDIA DO NORTE**

AV. DAS NAÇÕES - CNPJ:22980643/0001-81

Orçamento Programa - Exercício de 2023

Page 44

QUADRO AUXILIAR DE DETALHAMENTO DA DESPESA

| | | |
|---------|----|---|
| PODER | 02 | PODER EXECUTIVO |
| ORGÃO | 16 | FUNDO M. DE MEIO AMBIENTE/SECRETARIA |
| UNIDADE | 20 | FUNDO MUN. DE MEIO AMBIENTE/SECRET. MUN. DE MEIO AMBIENTE |

| Aplicacao Programada | Proj/Ativ | Finalidade | Categoria | Detalhada | TotalGrupo | Total Categ. | Total Func. |
|----------------------|-----------|------------|-----------|-----------|------------|--------------|-------------|
| F.R. - C.A. | | | | | | | |

| | | | | | | | |
|--|-----------------------|--|--|--|--|--|-----------|
| AÇÕES DE MEIO AMBIENTE E SUSTENTABILIDADE - INVESTIMENTO | 18.541.0002.1080.0000 | | | | | | 30.990,00 |
|--|-----------------------|--|--|--|--|--|-----------|

| | | | | | | | |
|---|-----------------------|--|--|--|--|--|-----------|
| AÇÕES DE MEIO AMBIENTE E SUSTENTABILIDADE - CUSTEIO | 18.541.0002.2371.0000 | | | | | | 51.650,00 |
|---|-----------------------|--|--|--|--|--|-----------|

| | | | | | | | |
|-----------------------------|--|--|--|--|-----------|-----------|--|
| 3 DESPESAS CORRENTES | | | | | | 51.650,00 | |
| 3 OUTRAS DESPESAS CORRENTES | | | | | 51.650,00 | | |

| | | | | | | | |
|--|------|--------------|-----------|--|--|--|--|
| MATERIAL DE CONSUMO | 1 00 | 3.3.90.30.00 | 20.660,00 | | | | |
| OUTROS SERVIÇOS DE TERCEIROS - PESSOA FÍSICA | 1 00 | 3.3.90.36.00 | 10.330,00 | | | | |
| OUTROS SERVIÇOS DE TERCEIROS - PESSOA JURÍDICA | 1 00 | 3.3.90.39.00 | 20.660,00 | | | | |

| | | | | | | | |
|----------------------------------|-----------------------|--|--|--|--|--|-----------|
| ARBORIZAÇÃO DOS ESPAÇOS PÚBLICOS | 18.541.0007.1059.0000 | | | | | | 41.320,00 |
|----------------------------------|-----------------------|--|--|--|--|--|-----------|

| | | | | | | | |
|---------------------|--|--|--|--|-----------|-----------|--|
| 4 DESPESAS DE CAPIT | | | | | | 41.320,00 | |
| 4 INVESTIMENTOS | | | | | 41.320,00 | | |

| | | | | | | | |
|---------------------|------|--------------|-----------|--|--|--|--|
| OBRAS E INSTALAÇÕES | 1 00 | 4.4.90.51.00 | 41.320,00 | | | | |
|---------------------|------|--------------|-----------|--|--|--|--|

| | | | | | | | |
|--------------------------------|-----------------------|--|--|--|--|--|-----------|
| ZONEAMENTO ECONÔMICO ECOLÓGICO | 18.541.0007.2098.0000 | | | | | | 57.331,50 |
|--------------------------------|-----------------------|--|--|--|--|--|-----------|

| | | | | | | | |
|-----------------------------|--|--|--|--|-----------|-----------|--|
| 3 DESPESAS CORRENTES | | | | | | 57.331,50 | |
| 3 OUTRAS DESPESAS CORRENTES | | | | | 57.331,50 | | |

| | | | | | | | |
|--|------|--------------|-----------|--|--|--|--|
| MATERIAL DE CONSUMO | 1 00 | 3.3.90.30.00 | 5.681,50 | | | | |
| SERVIÇOS DE CONSULTORIA | 1 00 | 3.3.90.35.00 | 30.990,00 | | | | |
| OUTROS SERVIÇOS DE TERCEIROS - PESSOA JURÍDICA | 1 00 | 3.3.90.39.00 | 20.660,00 | | | | |

| | | | | | | | |
|----------------------------------|-----------------------|--|--|--|--|--|------------|
| DESAPROPRIAÇÃO DE AREAS DE RISCO | 18.541.0013.1081.0000 | | | | | | 154.950,00 |
|----------------------------------|-----------------------|--|--|--|--|--|------------|

| | | | | | | | |
|---------------------|--|--|--|--|------------|------------|--|
| 4 DESPESAS DE CAPIT | | | | | | 154.950,00 | |
| 4 INVESTIMENTOS | | | | | 154.950,00 | | |

| | | | | | | | |
|----------------------|------|--------------|------------|--|--|--|--|
| AQUISIÇÃO DE IMÓVEIS | 1 00 | 4.4.90.61.00 | 154.950,00 | | | | |
|----------------------|------|--------------|------------|--|--|--|--|

| | | | | | | | |
|--|-----------------------|--|--|--|--|--|------------|
| REFORMA E/OU AMPLIAÇÃO DA SEC. MUL. DE MEIO AMBIENTE | 18.541.0013.1088.0000 | | | | | | 113.630,00 |
|--|-----------------------|--|--|--|--|--|------------|

| | | | | | | | |
|---------------------|--|--|--|--|------------|------------|--|
| 4 DESPESAS DE CAPIT | | | | | | 113.630,00 | |
| 4 INVESTIMENTOS | | | | | 113.630,00 | | |

| | | | | | | | |
|---------------------|------|--------------|------------|--|--|--|--|
| OBRAS E INSTALAÇÕES | 1 00 | 4.4.90.51.00 | 113.630,00 | | | | |
|---------------------|------|--------------|------------|--|--|--|--|

| | | | | | | | |
|---|-----------------------|--|--|--|--|--|------------|
| IMPLANTAÇÃO DE PARCERIAS COM COOPERATIVAS E ASSOCIAÇÕES | 18.541.0013.2335.0000 | | | | | | 154.950,00 |
|---|-----------------------|--|--|--|--|--|------------|

| | | | | | | | |
|-----------------------------|--|--|--|--|------------|------------|--|
| 3 DESPESAS CORRENTES | | | | | | 154.950,00 | |
| 3 OUTRAS DESPESAS CORRENTES | | | | | 154.950,00 | | |

| | | | | | | | |
|--|------|--------------|------------|--|--|--|--|
| OUTROS SERVIÇOS DE TERCEIROS - PESSOA JURÍDICA | 1 00 | 3.3.90.39.00 | 154.950,00 | | | | |
|--|------|--------------|------------|--|--|--|--|

| | | | | | | | |
|------------------------------|-----------------------|--|--|--|--|--|------------|
| AÇÕES DE COMBATE A INCENDIOS | 18.541.0013.2336.0000 | | | | | | 180.479,23 |
|------------------------------|-----------------------|--|--|--|--|--|------------|

| | | | | | | | |
|-----------------------------|--|--|--|--|------------|------------|--|
| 3 DESPESAS CORRENTES | | | | | | 180.479,23 | |
| 3 OUTRAS DESPESAS CORRENTES | | | | | 180.479,23 | | |

| | | | | | | | |
|--|------|--------------|------------|--|--|--|--|
| MATERIAL DE CONSUMO | 1 00 | 3.3.90.30.00 | 51.650,00 | | | | |
| OUTROS SERVIÇOS DE TERCEIROS - PESSOA FÍSICA | 1 00 | 3.3.90.36.00 | 103.300,00 | | | | |
| OUTROS SERVIÇOS DE TERCEIROS - PESSOA JURÍDICA | 1 00 | 3.3.90.39.00 | 25.529,23 | | | | |

| | | | | | | | |
|-------|--|--|--|--|--|--|--------------|
| TOTAL | | | | | | | 3.921.139,35 |
|-------|--|--|--|--|--|--|--------------|

**PREF. MUN. DE OURILANDIA DO NORTE**

AV. DAS NAÇÕES - CNPJ:22980643/0001-81

Orçamento Programa - Exercício de 2023

Page 45

QUADRO AUXILIAR DE DETALHAMENTO DA DESPESA

| | | |
|---------|----|--|
| PODER | 02 | PODER EXECUTIVO |
| ORGÃO | 17 | FUNDO MUNICIPAL DOS DIREITOS DA CRIANÇA E DO ADOLESCENTE |
| UNIDADE | 21 | FUNDO MUN. DOS DIREITOS DA CRIANÇA E DO ADOLESCENTE |

| Aplicacao Programada | Proj/Ativ | Finalidade | Categoria | Detalhada | TotalGrupo | Total Categ. | Total Func. |
|----------------------|-----------|------------|-----------|-----------|------------|--------------|-------------|
| F.R. - C.A. | | | | | | | |

| | | | | | | | |
|--|--|-----------------------|--------------|------------|------------|--------------|--------------|
| IMPLANTAÇÃO E MANUTENÇÃO DO CICA | | 08.243.0012.2378.0000 | | | | | 1.295.000,00 |
| 3 | DESPESAS CORRENTE | | | | | 1.215.000,00 | |
| 1 | PESSOAL E ENCARGOS SOCIAIS | | | | 915.000,00 | | |
| | CONTRATAÇÃO POR TEMPO DETERMINADO | 06 30 | 3.1.90.04.00 | 700.000,00 | | | |
| | VENCIMENTOS E VANTAGENS FIXAS - PESSOAL CIVIL | 06 30 | 3.1.90.11.00 | 50.000,00 | | | |
| | OBRIGAÇÕES PATRONAIS | 06 30 | 3.1.90.13.00 | 140.000,00 | | | |
| | INDENIZAÇÕES E RESTITUIÇÕES TRABALHISTAS | 06 30 | 3.1.90.94.00 | 25.000,00 | | | |
| 3 | OUTRAS DESPESAS CORRENTES | | | | 300.000,00 | | |
| | DIÁRIAS - CIVIL | 06 30 | 3.3.90.14.00 | 10.000,00 | | | |
| | MATERIAL DE CONSUMO | 06 30 | 3.3.90.30.00 | 150.000,00 | | | |
| | PASSAGENS E DESPESAS COM LOCOMOÇÃO | 06 30 | 3.3.90.33.00 | 5.000,00 | | | |
| | SERVIÇOS DE CONSULTORIA | 06 30 | 3.3.90.35.00 | 30.000,00 | | | |
| | OUTROS SERVIÇOS DE TERCEIROS - PESSOA FÍSICA | 06 30 | 3.3.90.36.00 | 30.000,00 | | | |
| | OUTROS SERVIÇOS DE TERCEIROS - PESSOA JURÍDICA | 06 30 | 3.3.90.39.00 | 50.000,00 | | | |
| | SERVIÇOS DE TECNOLOGIA DA INFORMAÇÃO E COMUNICAÇÃO | 06 30 | 3.3.90.40.00 | 20.000,00 | | | |
| | OBRIGAÇÕES TRIBUTÁRIAS E CONTRIBUTIVAS | 06 30 | 3.3.90.47.00 | 5.000,00 | | | |
| 4 | DESPESAS DE CAPIT | | | | | 80.000,00 | |
| 4 | INVESTIMENTOS | | | | 80.000,00 | | |
| | EQUIPAMENTOS E MATERIAL PERMANENTE | 06 30 | 4.4.90.52.00 | 80.000,00 | | | |
| CELEBRAÇÃO DE PARCERIAS COM ORGANIZAÇÕES GOVERNAMENTAIS E NÃO GOVERNAMENTAIS | | 08.243.0012.2393.0000 | | | | | 100.000,00 |
| 3 | DESPESAS CORRENTE | | | | | 100.000,00 | |
| 3 | OUTRAS DESPESAS CORRENTES | | | | 100.000,00 | | |
| | SUBVENÇÕES SOCIAIS | 1 00 | 3.3.50.43.00 | 100.000,00 | | | |
| MANUTENÇÃO DAS AÇÕES CONSELHO TUTELAR | | 14.243.0005.2409.0000 | | | | | 460.000,00 |
| 3 | DESPESAS CORRENTE | | | | | 400.000,00 | |
| 1 | PESSOAL E ENCARGOS SOCIAIS | | | | 280.000,00 | | |
| | CONTRATAÇÃO POR TEMPO DETERMINADO | 01 00 | 3.1.90.04.00 | 90.000,00 | | | |
| | VENCIMENTOS E VANTAGENS FIXAS - PESSOAL CIVIL | 01 00 | 3.1.90.11.00 | 170.000,00 | | | |
| | OBRIGAÇÕES PATRONAIS | 01 00 | 3.1.90.13.00 | 20.000,00 | | | |
| 3 | OUTRAS DESPESAS CORRENTES | | | | 120.000,00 | | |
| | DIÁRIAS - CIVIL | 01 00 | 3.3.90.14.00 | 15.000,00 | | | |
| | MATERIAL DE CONSUMO | 01 00 | 3.3.90.30.00 | 10.000,00 | | | |
| | PASSAGENS E DESPESAS COM LOCOMOÇÃO | 01 00 | 3.3.90.33.00 | 10.000,00 | | | |
| | SERVIÇOS DE CONSULTORIA | 01 00 | 3.3.90.35.00 | 15.000,00 | | | |
| | OUTROS SERVIÇOS DE TERCEIROS - PESSOA FÍSICA | 01 00 | 3.3.90.36.00 | 15.000,00 | | | |
| | OUTROS SERVIÇOS DE TERCEIROS - PESSOA JURÍDICA | 01 00 | 3.3.90.39.00 | 10.000,00 | | | |
| | SERVIÇOS DE TECNOLOGIA DA INFORMAÇÃO E COMUNICAÇÃO | 01 00 | 3.3.90.40.00 | 45.000,00 | | | |
| 4 | DESPESAS DE CAPIT | | | | | 60.000,00 | |
| 4 | INVESTIMENTOS | | | | 60.000,00 | | |
| | OBRAS E INSTALAÇÕES | 01 00 | 4.4.90.51.00 | 30.000,00 | | | |
| | EQUIPAMENTOS E MATERIAL PERMANENTE | 01 00 | 4.4.90.52.00 | 30.000,00 | | | |
| CONSTRUÇÃO, REFORMA E MODERNIZAÇÃO DE ESPAÇO FÍSICOS | | 14.243.0012.1136.0000 | | | | | 230.000,00 |
| 4 | DESPESAS DE CAPIT | | | | | 230.000,00 | |
| 4 | INVESTIMENTOS | | | | 230.000,00 | | |
| | MATERIAL DE CONSUMO | 01 00 | 4.4.90.30.00 | 30.000,00 | | | |
| | OUTROS SERVIÇOS DE TERCEIROS - PESSOA FÍSICA | 01 00 | 4.4.90.36.00 | 50.000,00 | | | |
| | OUTROS SERVIÇOS DE TERCEIROS - PESSOA JURÍDICA | 01 00 | 4.4.90.39.00 | 50.000,00 | | | |
| | OBRAS E INSTALAÇÕES | 01 00 | 4.4.90.51.00 | 50.000,00 | | | |
| | OBRAS E INSTALAÇÕES | 01 00 | 4.4.90.51.00 | 50.000,00 | | | |
| REALIZAÇÃO DE CAMPANHAS E CAPACITAÇÕES | | 14.243.0012.2402.0000 | | | | | 130.000,00 |

**PREF. MUN. DE OURILANDIA DO NORTE**

AV. DAS NAÇÕES - CNPJ:22980643/0001-81

Orçamento Programa - Exercício de 2023

Page 48

QUADRO AUXILIAR DE DETALHAMENTO DA DESPESA

| | | |
|---------|----|--------------------------|
| PODER | 02 | PODER EXECUTIVO |
| ORGÃO | 18 | FUNDO MUNICIPAL DO IDOSO |
| UNIDADE | 00 | FUNDO MUNICIPAL DO IDOSO |

| Aplicacao Programada | Proj/Ativ | Finalidade | Categoria | Detalhada | TotalGrupo | Total Categ. | Total Func. |
|--|--|-------------|--------------|-----------|------------|--------------|---------------------|
| | | F.R. - C.A. | | | | | |
| APOIO E FORTALECIMENTO AO EXERCICIO DO CONTROLE SOCIAL - CONSELHO MUNICIPAL DO IDOSO | 14.422.0015.2403.0000 | | | | | | 36.000,00 |
| 3 | DESPESAS CORRENTE | | | | | 28.000,00 | |
| 3 | OUTRAS DESPESAS CORRENTES | | | | 28.000,00 | | |
| | DIÁRIAS - CIVIL | 01 00 | 3.3.90.14.00 | 3.000,00 | | | |
| | MATERIAL DE CONSUMO | 01 00 | 3.3.90.30.00 | 10.000,00 | | | |
| | PASSAGENS E DESPESAS COM LOCOMOÇÃO | 01 00 | 3.3.90.33.00 | 5.000,00 | | | |
| | OUTROS SERVIÇOS DE TERCEIROS - PESSOA FÍSICA | 01 00 | 3.3.90.36.00 | 5.000,00 | | | |
| | OUTROS SERVIÇOS DE TERCEIROS – PESSOA JURÍDICA | 01 00 | 3.3.90.39.00 | 5.000,00 | | | |
| 4 | DESPESAS DE CAPIT | | | | | 8.000,00 | |
| 4 | INVESTIMENTOS | | | | 8.000,00 | | |
| | EQUIPAMENTOS E MATERIAL PERMANENTE | 01 00 | 4.4.90.52.00 | 8.000,00 | | | |
| TOTAL | | | | | | | 1.580.000,00 |

**PREF. MUN. DE OURILANDIA DO NORTE**

AV. DAS NAÇÕES - CNPJ:22980643/0001-81

Orçamento Programa - Exercício de 2023

Page 49

QUADRO AUXILIAR DE DETALHAMENTO DA DESPESA

| | | |
|---------|----|--|
| PODER | 02 | PODER EXECUTIVO |
| ORGÃO | 19 | FUNDO MUNICIPAL DE SEGURANÇA PÚBLICA DE OURILÂNDIA |
| UNIDADE | 24 | FUNDO MUN. DE SEG. PÚBLICA DE OURILÂNDIA DO NORTE |

| Aplicacao Programada | Proj/Ativ | Finalidade | Categoria | Detalhada | TotalGrupo | Total Categ. | Total Func. |
|----------------------|-----------|------------|-----------|-----------|------------|--------------|-------------|
|----------------------|-----------|------------|-----------|-----------|------------|--------------|-------------|

F.R. - C.A.

| | | | | | | | |
|--|--|-----------------------|--------------|------------|------------|------------|------------|
| MANUTENÇÃO DA DEFESA CIVIL | | 04.182.0014.2205.0000 | | | | | 149.785,00 |
| 3 | DESPESAS CORRENTE | | | | | 149.785,00 | |
| 1 | PESSOAL E ENCARGOS SOCIAIS | | | | 98.135,00 | | |
| | CONTRATAÇÃO POR TEMPO DETERMINADO | 1 00 | 3.1.90.04.00 | 25.825,00 | | | |
| | VENCIMENTOS E VANTAGENS FIXAS - PESSOAL CIVIL | 1 00 | 3.1.90.11.00 | 51.650,00 | | | |
| | OBRIGAÇÕES PATRONAIS | 1 00 | 3.1.90.13.00 | 20.660,00 | | | |
| 3 | OUTRAS DESPESAS CORRENTES | | | | 51.650,00 | | |
| | MATERIAL DE CONSUMO | 1 00 | 3.3.90.30.00 | 20.660,00 | | | |
| | OUTROS SERVIÇOS DE TERCEIROS – PESSOA JURÍDICA | 1 00 | 3.3.90.39.00 | 30.990,00 | | | |
| AQUISIÇÃO DE VEÍCULOS | | 06.122.0014.1044.0000 | | | | | 144.620,00 |
| 4 | DESPESAS DE CAPIT | | | | | 144.620,00 | |
| 4 | INVESTIMENTOS | | | | 144.620,00 | | |
| | EQUIPAMENTOS E MATERIAL PERMANENTE | 1 00 | 4.4.90.52.00 | 103.300,00 | | | |
| | EQUIPAMENTOS E MATERIAL PERMANENTE | 2 45 | 4.4.90.52.00 | 41.320,00 | | | |
| MANUTENÇÃO DA JUNTA DO SERVIÇO MILITAR | | 06.122.0014.2143.0000 | | | | | 30.990,00 |
| 3 | DESPESAS CORRENTE | | | | | 30.990,00 | |
| 1 | PESSOAL E ENCARGOS SOCIAIS | | | | 21.700,75 | | |
| | CONTRATAÇÃO POR TEMPO DETERMINADO | 1 00 | 3.1.90.04.00 | 2.954,38 | | | |
| | VENCIMENTOS E VANTAGENS FIXAS - PESSOAL CIVIL | 1 00 | 3.1.90.11.00 | 17.354,40 | | | |
| | INDENIZAÇÕES E RESTITUIÇÕES TRABALHISTAS | 1 00 | 3.1.90.94.00 | 1.391,97 | | | |
| 3 | OUTRAS DESPESAS CORRENTES | | | | 9.289,25 | | |
| | DIÁRIAS - CIVIL | 1 00 | 3.3.90.14.00 | 1.176,07 | | | |
| | MATERIAL DE CONSUMO | 1 00 | 3.3.90.30.00 | 3.408,90 | | | |
| | PASSAGENS E DESPESAS COM LOCOMOÇÃO | 1 00 | 3.3.90.33.00 | 1.176,07 | | | |
| | OUTROS SERVIÇOS DE TERCEIROS - PESSOA FÍSICA | 1 00 | 3.3.90.36.00 | 1.176,07 | | | |
| | OUTROS SERVIÇOS DE TERCEIROS – PESSOA JURÍDICA | 1 00 | 3.3.90.39.00 | 1.176,07 | | | |
| | DESPESAS DE EXERCÍCIOS ANTERIORES | 1 00 | 3.3.90.92.00 | 1.176,07 | | | |
| MANUTENÇÃO DO FUNDO MUNICIPAL DE SEGURANÇA PÚBLICA | | 06.122.0014.2147.0000 | | | | | 620.058,25 |
| 3 | DESPESAS CORRENTE | | | | | 620.058,25 | |
| 1 | PESSOAL E ENCARGOS SOCIAIS | | | | 556.895,33 | | |
| | CONTRATAÇÃO POR TEMPO DETERMINADO | 1 00 | 3.1.90.04.00 | 150.146,14 | | | |
| | VENCIMENTOS E VANTAGENS FIXAS - PESSOAL CIVIL | 1 00 | 3.1.90.11.00 | 320.113,27 | | | |
| | OBRIGAÇÕES PATRONAIS | 1 00 | 3.1.90.13.00 | 77.752,12 | | | |
| | INDENIZAÇÕES E RESTITUIÇÕES TRABALHISTAS | 1 00 | 3.1.90.94.00 | 8.883,80 | | | |
| 3 | OUTRAS DESPESAS CORRENTES | | | | 63.162,92 | | |
| | MATERIAL DE CONSUMO | 1 00 | 3.3.90.30.00 | 39.279,96 | | | |
| | SERVIÇOS DE CONSULTORIA | 1 00 | 3.3.90.35.00 | 13.429,00 | | | |
| | OUTROS SERVIÇOS DE TERCEIROS - PESSOA FÍSICA | 1 00 | 3.3.90.36.00 | 4.545,20 | | | |
| | OUTROS SERVIÇOS DE TERCEIROS – PESSOA JURÍDICA | 1 00 | 3.3.90.39.00 | 3.408,90 | | | |
| | OBRIGAÇÕES TRIBUTÁRIAS E CONTRIBUTIVAS | 1 00 | 3.3.90.47.00 | 2.499,86 | | | |
| MANUT. DO CONSELHO MUN. DE SEGURANÇA PÚBLICA | | 06.122.0014.2148.0000 | | | | | 51.650,00 |
| 3 | DESPESAS CORRENTE | | | | | 51.650,00 | |
| 1 | PESSOAL E ENCARGOS SOCIAIS | | | | 27.550,11 | | |
| | CONTRATAÇÃO POR TEMPO DETERMINADO | 1 00 | 3.1.90.04.00 | 2.840,75 | | | |
| | VENCIMENTOS E VANTAGENS FIXAS - PESSOAL CIVIL | 1 00 | 3.1.90.11.00 | 19.936,90 | | | |
| | OBRIGAÇÕES PATRONAIS | 1 00 | 3.1.90.13.00 | 4.772,46 | | | |

**PREF. MUN. DE OURILÂNDIA DO NORTE**

AV. DAS NAÇÕES - CNPJ:22980643/0001-81

Orçamento Programa - Exercício de 2023

Page 50

QUADRO AUXILIAR DE DETALHAMENTO DA DESPESA

| | | |
|---------|----|--|
| PODER | 02 | PODER EXECUTIVO |
| ORGÃO | 19 | FUNDO MUNICIPAL DE SEGURANÇA PÚBLICA DE OURILÂNDIA |
| UNIDADE | 24 | FUNDO MUN. DE SEG. PÚBLICA DE OURILÂNDIA DO NORTE |

| Aplicacao Programada | Proj/Ativ | Finalidade | Categoria | Detalhada | TotalGrupo | Total Categ. | Total Func. |
|--|--|------------|--------------|-----------|------------|--------------|--------------|
| F.R. - C.A. | | | | | | | |
| MANUT. DO CONSELHO MUN. DE SEGURANÇA PÚBLICA | 06.122.0014.2148.0000 | | | | | | 51.650,00 |
| 3 | DESPESAS CORRENT | | | | | 51.650,00 | |
| 3 | OUTRAS DESPESAS CORRENTES | | | | 24.099,89 | | |
| | DIÁRIAS - CIVIL | 1 00 | 3.3.90.14.00 | 3.408,90 | | | |
| | SERVIÇOS DE CONSULTORIA | 1 00 | 3.3.90.35.00 | 6.198,00 | | | |
| | OUTROS SERVIÇOS DE TERCEIROS - PESSOA FÍSICA | 1 00 | 3.3.90.36.00 | 3.129,99 | | | |
| | OUTROS SERVIÇOS DE TERCEIROS - PESSOA JURÍDICA | 1 00 | 3.3.90.39.00 | 11.363,00 | | | |
| MANUT.DAS ATIVIDADES DE SEGURANÇA PÚBLICA | 06.122.0014.2360.0000 | | | | | | 206.600,00 |
| 3 | DESPESAS CORRENT | | | | | 206.600,00 | |
| 3 | OUTRAS DESPESAS CORRENTES | | | | 206.600,00 | | |
| | DIÁRIAS - CIVIL | 1 00 | 3.3.90.14.00 | 5.681,50 | | | |
| | MATERIAL DE CONSUMO | 1 00 | 3.3.90.30.00 | 79.334,40 | | | |
| | PASSAGENS E DESPESAS COM LOCOMOÇÃO | 1 00 | 3.3.90.33.00 | 36.361,60 | | | |
| | SERVIÇOS DE CONSULTORIA | 1 00 | 3.3.90.35.00 | 34.089,00 | | | |
| | OUTROS SERVIÇOS DE TERCEIROS - PESSOA FÍSICA | 1 00 | 3.3.90.36.00 | 17.044,50 | | | |
| | OUTROS SERVIÇOS DE TERCEIROS - PESSOA JURÍDICA | 1 00 | 3.3.90.39.00 | 9.090,40 | | | |
| | DESPESAS DE EXERCÍCIOS ANTERIORES | 1 00 | 3.3.90.92.00 | 13.635,60 | | | |
| | INDENIZAÇÕES E RESTITUIÇÕES | 1 00 | 3.3.90.93.00 | 11.363,00 | | | |
| TOTAL | | | | | | | 1.203.703,25 |

JULIO CESAR

DAIREL:79801331291

Assinado de forma digital por
JULIO CESAR DAIREL:79801331291
Dados: 2022.11.07 15:37:23 -03'00'JÚLIO CESAR DAIREL
PREFEITO MUNICIPAL

**PREF. MUN. DE OURILANDIA DO NORTE**

AV. DAS NAÇÕES - CNPJ:22980643/0001-81

Orçamento Programa - Exercício de 2023

TRANSFERÊNCIAS FINANCEIRAS PREVISTAS

| ENTIDADE | PREVISÃO DE REPASSE | |
|---|---------------------|----------------------|
| | A REPASSAR | A RECEBER |
| 1 CAMARA MUNICIPAL DE OURILANDIA DO NORTE | | 6.116.000,00 |
| 2 PREFEITURA MUNICIPAL DE OURILANDIA DO NORTE | 50.803.764,69 | |
| 3 FUNDO MUNICIPAL DE EDUCAÇÃO/SEC MUN. DE EDUCAÇÃO | | 12.325.180,76 |
| 4 FUNDEB - OURILANDIA DO NORTE | | 0,00 |
| 5 FUNDO MUNICIPAL DE SAÚDE | | 17.367.683,04 |
| 6 FUNDO MUNICIPAL DE ASSISTENCIA SOCIAL | | 4.591.000,00 |
| 7 FUNDO MUNICIPAL DOS DIREITOS DA CRIANÇA E DO ADOLE | | 2.280.000,00 |
| 8 FUNDO M. DE MEIO AMBIENTE/SECRETARIA | | 3.921.139,35 |
| 9 FUNDO MUN. DE HAB. DE INTERESSE SOCIAL - FHS | | 1.419.058,29 |
| 10 FUNDO MUNICIPAL DE SEGURANÇA PÚBLICA DE OURILANDIA | | 1.203.703,25 |
| 11 FUNDO MUNICIPAL DO IDOSO - FMI | | 1.580.000,00 |
| Totais R\$: | | 50.803.764,69 |
| | | 50.803.764,69 |

JULIO CESAR**DAIREL:79801331291**Assinado de forma digital por
JULIO CESAR DAIREL:79801331291
Dados: 2022.11.07 15:38:02 -03'00'JÚLIO CESAR DAIREL
PREFEITO MUNICIPAL

**PREF. MUN. DE OURILANDIA DO NORTE**

AV. DAS NAÇÕES - CNPJ:22980643/0001-81

Quadro 25

Page 1

Orçamento Programa - Exercício de 2023

NATUREZA DA DESPESA POR PODER**PODER: 01 PODER LEGISLATIVO**

| Código | Especificação | Modalidade | Grupo | Categoria Econômica |
|--------|----------------------------|---------------------|---------------------|---------------------|
| 3 0.00 | RESERVA DE CONTINGÊNCIA | | | <u>5.709.000,00</u> |
| 3 1.00 | PESSOAL E ENCARGOS SOCIAIS | | <u>3.934.665,00</u> | |
| 3 1.90 | | <u>3.934.665,00</u> | | |
| 3 3.00 | OUTRAS DESPESAS CORRENTES | | <u>1.774.335,00</u> | |
| 3 3.90 | | <u>1.774.335,00</u> | | |
| 4 0.00 | À DEFINIR | | | <u>407.000,00</u> |
| 4 4.00 | INVESTIMENTOS | | <u>407.000,00</u> | |
| 4 4.90 | | <u>407.000,00</u> | | |
| | | | TOTAL | 6.116.000,00 |

**PREF. MUN. DE OURILANDIA DO NORTE**

AV. DAS NAÇÕES - CNPJ:22980643/0001-81

Quadro 25

Page 2

Orçamento Programa - Exercício de 2023

NATUREZA DA DESPESA POR PODER

PODER: 02 PODER EXECUTIVO

| Código | Especificação | Modalidade | Grupo | Categoria Econômica |
|--------|----------------------------|----------------------|----------------------|-----------------------|
| 3 0.00 | RESERVA DE CONTINGÊNCIA | | | <u>114.455.314,86</u> |
| 3 1.00 | PESSOAL E ENCARGOS SOCIAIS | | <u>69.836.848,95</u> | |
| 3 1.90 | | <u>69.836.848,95</u> | | |
| 3 2.00 | JUROS E ENCARGOS DA DÍVIDA | | <u>54.149,86</u> | |
| 3 2.90 | | <u>54.149,86</u> | | |
| 3 3.00 | OUTRAS DESPESAS CORRENTES | | <u>44.564.316,05</u> | |
| 3 3.50 | | <u>1.612.506,40</u> | | |
| 3 3.90 | | <u>42.951.809,65</u> | | |
| 4 0.00 | À DEFINIR | | | <u>43.029.868,85</u> |
| 4 4.00 | INVESTIMENTOS | | <u>42.358.418,85</u> | |
| 4 4.90 | | <u>42.358.418,85</u> | | |
| 4 6.00 | AMORTIZAÇÃO DA DÍVIDA | | <u>671.450,00</u> | |
| 4 6.90 | | <u>671.450,00</u> | | |
| 9 0.00 | | | | <u>723.100,00</u> |
| 9 9.00 | | | <u>723.100,00</u> | |
| 9 9.99 | | <u>723.100,00</u> | | |
| | | | TOTAL | 158.208.283,71 |

JULIO CESAR

DAIREL:79801331291

Assinado de forma digital por
JULIO CESAR DAIREL:79801331291
Dados: 2022.11.07 15:38:50 -03'00'JÚLIO CESAR DAIREL
PREFEITO MUNICIPAL

**PREF. MUN. DE OURILANDIA DO NORTE**

AV. DAS NAÇÕES - CNPJ:22980643/0001-81

Anexo 02

Page 1

Orçamento Programa - Exercício de 2023

RECEITAS SEGUNDO AS CATEGORIAS ECONOMICAS

| Código | Especificação | F.R. | Desdobramento | SubCategoria Fonte | Categoria Econômica |
|-------------|--|-----------|---------------|-----------------------|------------------------|
| 1000.00.0.0 | RECEITAS CORRENTES | 0.000.000 | | | 166.996.234,15 |
| 1100.00.0.0 | IMPOSTOS, TAXAS E CONTRIBUIÇÕES DE MELHORIA | 0.000.000 | | 23.474.402,80 | |
| 1110.00.0.0 | IMPOSTOS | 0.000.000 | | 20.840.817,19 | |
| 1112.00.0.0 | IMPOSTOS SOBRE O PATRIMÔNIO | 0.000.000 | 6.526.467,54 | | |
| 1112.50.0.0 | IMPOSTO SOBRE A PROPRIEDADE PREDIAL E TERRITORIAL URBANA | 0.000.000 | 4.812.007,25 | | |
| 1112.50.0.0 | IMPOSTO SOBRE A PROPRIEDADE PREDIAL E TERRITORIAL URBANA | 0.000.000 | 4.812.007,25 | | |
| 1112.50.0.1 | IMPOSTO SOBRE A PROPRIEDADE PREDIAL E TERRITORIAL URBANA - P | 0.1.01 | 2.998.678,69 | | |
| 1112.50.0.2 | IMPOSTO SOBRE A PROPRIEDADE PREDIAL E TERRITORIAL URBANA - M | 0.1.51 | 1.360.000,93 | | |
| 1112.50.0.3 | IMPOSTO SOBRE A PROPRIEDADE PREDIAL E TERRITORIAL URBANA - D | 0.1.01 | 453.327,63 | | |
| 1112.53.0.0 | IMPOSTOS SOBRE TRANSMISSÃO "INTER VIVOS" DE BENS IMÓVEIS E D | 0.000.000 | 1.714.460,29 | | |
| 1112.53.0.0 | IMPOSTOS SOBRE TRANSMISSÃO "INTER VIVOS" DE BENS IMÓVEIS E D | 0.000.000 | 1.714.460,29 | | |
| 1112.53.0.1 | IMPOSTOS SOBRE TRANSMISSÃO "INTER VIVOS" DE BENS IMÓVEIS E D | 0.1.01 | 1.714.460,29 | | |
| 1113.00.0.0 | IMPOSTOS SOBRE A RENDA E PROVENTOS DE QUALQUER NATUREZA | 0.000.000 | 4.575.523,64 | | |
| 1113.03.0.0 | IMPOSTO SOBRE A RENDA - RETIDO NA FONTE | 0.000.000 | 4.575.523,64 | | |
| 1113.03.1.0 | IMPOSTO SOBRE A RENDA - RETIDO NA FONTE - TRABALHO | 0.000.000 | 3.722.208,12 | | |
| 1113.03.1.1 | IMPOSTO SOBRE A RENDA - RETIDO NA FONTE - TRABALHO - PRINCIP | 0.1.01 | 3.722.208,12 | | |
| 1113.03.4.0 | IMPOSTO SOBRE A RENDA - RETIDO NA FONTE - OUTROS RENDIMENTOS | 0.000.000 | 853.315,52 | | |
| 1113.03.4.1 | IMPOSTO SOBRE A RENDA - RETIDO NA FONTE - OUTROS RENDIMENTOS | 0.1.01 | 853.315,52 | | |
| 1114.00.0.0 | IMPOSTOS SOBRE A PRODUÇÃO E CIRCULAÇÃO DE MERCADORIAS E SERV | 0.000.000 | 9.738.826,01 | | |
| 1114.51.0.0 | IMPOSTOS SOBRE SERVIÇOS | 0.000.000 | 9.738.826,01 | | |
| 1114.51.1.0 | IMPOSTO SOBRE SERVIÇOS DE QUALQUER NATUREZA - ISSQN | 0.000.000 | 9.738.826,01 | | |
| 1114.51.1.1 | IMPOSTO SOBRE SERVIÇOS DE QUALQUER NATUREZA - ISSQN - PRINCI | 0.1.01 | 8.520.787,69 | | |
| 1114.51.1.2 | IMPOSTO SOBRE SERVIÇOS DE QUALQUER NATUREZA - ISSQN - MULTAS | 0.1.01 | 849.951,38 | | |
| 1114.51.1.3 | IMPOSTO SOBRE SERVIÇOS DE QUALQUER NATUREZA - ISSQN - DÍVIDA | 0.1.01 | 368.086,94 | | |
| 1120.00.0.0 | TAXAS | 0.000.000 | | 2.633.585,61 | |
| 1121.00.0.0 | TAXAS PELO EXERCÍCIO DO PODER DE POLÍCIA | 0.000.000 | 1.969.475,38 | | |
| 1121.01.0.0 | TAXAS DE INSPEÇÃO, CONTROLE E FISCALIZAÇÃO | 0.000.000 | 1.124.262,93 | | |
| 1121.01.0.0 | TAXAS DE INSPEÇÃO, CONTROLE E FISCALIZAÇÃO | 0.000.000 | 1.124.262,93 | | |
| 1121.01.0.1 | TAXAS DE INSPEÇÃO, CONTROLE E FISCALIZAÇÃO - PRINCIPAL | 0.1.00 | 1.124.262,93 | | |
| 1121.04.0.0 | TAXA DE CONTROLE E FISCALIZAÇÃO AMBIENTAL | 0.000.000 | 541.912,45 | | |
| 1121.04.0.0 | TAXA DE CONTROLE E FISCALIZAÇÃO AMBIENTAL | 0.000.000 | 541.912,45 | | |
| 1121.04.0.1 | TAXA DE CONTROLE E FISCALIZAÇÃO AMBIENTAL - PRINCIPAL | 0.1.02 | 541.912,45 | | |
| 1121.50.0.0 | TAXA DE FISCALIZAÇÃO DE VIGILÂNCIA SANITÁRIA | 0.000.000 | 303.300,00 | | |
| 1121.50.0.0 | TAXA DE FISCALIZAÇÃO DE VIGILÂNCIA SANITÁRIA | 0.000.000 | 303.300,00 | | |
| 1121.50.0.1 | TAXA DE FISCALIZAÇÃO DE VIGILÂNCIA SANITÁRIA - PRINCIPAL | 0.1.02 | 303.300,00 | | |
| 1122.00.0.0 | TAXAS PELA PRESTAÇÃO DE SERVIÇOS | 0.000.000 | 664.110,23 | | |
| 1122.01.0.0 | TAXAS PELA PRESTAÇÃO DE SERVIÇOS EM GERAL | 0.000.000 | 664.110,23 | | |
| 1122.01.0.0 | TAXAS PELA PRESTAÇÃO DE SERVIÇOS EM GERAL | 0.000.000 | 664.110,23 | | |
| 1122.01.0.1 | TAXAS PELA PRESTAÇÃO DE SERVIÇOS EM GERAL - PRINCIPAL | 0.1.02 | 664.110,23 | | |
| 1200.00.0.0 | CONTRIBUIÇÕES | 0.000.000 | | 140.008,11 | |
| 1240.00.0.0 | CONTRIBUIÇÃO PARA O CUSTEIO DO SERVIÇO DE ILUMINAÇÃO PÚBLICA | 0.000.000 | | 140.008,11 | |
| 1241.00.0.0 | CONTRIBUIÇÃO PARA O CUSTEIO DO SERVIÇO DE ILUMINAÇÃO PÚBLICA | 0.000.000 | 140.008,11 | | |
| 1241.50.0.0 | CONTRIBUIÇÃO PARA O CUSTEIO DO SERVIÇO DE ILUMINAÇÃO PÚBLICA | 0.000.000 | 140.008,11 | | |
| 1241.50.0.0 | CONTRIBUIÇÃO PARA O CUSTEIO DO SERVIÇO DE ILUMINAÇÃO PÚBLICA | 0.000.000 | 140.008,11 | | |
| 1241.50.0.1 | CONTRIBUIÇÃO PARA O CUSTEIO DO SERVIÇO DE ILUMINAÇÃO PÚBLICA | 0.1.00 | 140.008,11 | | |

**PREF. MUN. DE OURILANDIA DO NORTE**

AV. DAS NAÇÕES - CNPJ:22980643/0001-81

Anexo 02

Page 2

Orçamento Programa - Exercício de 2023

RECEITAS SEGUNDO AS CATEGORIAS ECONOMICAS

| Código | Especificação | F.R. | Desdobramento | SubCategoria Fonte | Categoria Econômica |
|-------------|--|-----------|---------------|--------------------|---------------------|
| 1300.00.0.0 | ILUMINAÇÃO PÚBLICA | | | | |
| 1300.00.0.0 | RECEITA PATRIMONIAL | 0.000.000 | | 1.425.522,42 | |
| 1320.00.0.0 | VALORES MOBILIÁRIOS | 0.000.000 | | 1.425.522,42 | |
| 1321.00.0.0 | JUROS E CORREÇÕES MONETÁRIAS | 0.000.000 | 1.425.522,42 | | |
| 1321.01.0.0 | REMUNERAÇÃO DE DEPÓSITOS BANCÁRIOS | 0.000.000 | 164.134,81 | | |
| 1321.01.0.0 | REMUNERAÇÃO DE DEPÓSITOS BANCÁRIOS | 0.000.000 | 1.261.387,61 | | |
| 1321.01.0.0 | REMUNERAÇÃO DE DEPÓSITOS BANCÁRIOS | 0.000.000 | 1.425.522,42 | | |
| 1321.01.0.1 | REMUNERAÇÃO DE DEPÓSITOS BANCÁRIOS - PRINCIPAL | 0.1.62 | 1.261.387,61 | | |
| 1321.01.0.1 | REMUNERAÇÃO DE DEPÓSITOS BANCÁRIOS - PRINCIPAL | 0.2.68 | 164.134,81 | | |
| 1600.00.0.0 | RECEITA DE SERVIÇOS | 0.000.000 | | 1.164.571,44 | |
| 1610.00.0.0 | SERVIÇOS ADMINISTRATIVOS E COMERCIAIS GERAIS | 0.000.000 | | 1.164.571,44 | |
| 1611.00.0.0 | SERVIÇOS ADMINISTRATIVOS E COMERCIAIS GERAIS | 0.000.000 | 1.164.571,44 | | |
| 1611.01.0.0 | SERVIÇOS ADMINISTRATIVOS E COMERCIAIS GERAIS | 0.000.000 | 1.164.571,44 | | |
| 1611.01.0.0 | SERVIÇOS ADMINISTRATIVOS E COMERCIAIS GERAIS | 0.000.000 | 1.164.571,44 | | |
| 1611.01.0.1 | SERVIÇOS ADMINISTRATIVOS E COMERCIAIS GERAIS - PRINCIPAL | 0.1.00 | 452.041,20 | | |
| 1611.01.0.1 | SERVIÇOS ADMINISTRATIVOS E COMERCIAIS GERAIS - PRINCIPAL | 0.2.00 | 533.000,00 | | |
| 1611.01.0.2 | SERVIÇOS ADMINISTRATIVOS E COMERCIAIS GERAIS - MULTAS E JURO | 0.1.00 | 69.505,95 | | |
| 1611.01.0.2 | SERVIÇOS ADMINISTRATIVOS E COMERCIAIS GERAIS - MULTAS E JURO | 0.1.53 | 70.796,40 | | |
| 1611.01.0.3 | SERVIÇOS ADMINISTRATIVOS E COMERCIAIS GERAIS - DÍVIDA ATIVA | 0.1.00 | 39.227,89 | | |
| 1700.00.0.0 | TRANSFERÊNCIAS CORRENTES | 0.000.000 | | 140.791.729,38 | |
| 1710.00.0.0 | TRANSFERÊNCIAS DA UNIÃO E DE SUAS ENTIDADES | 0.000.000 | | 73.568.889,65 | |
| 1711.00.0.0 | TRANSFERÊNCIAS DECORRENTES DE PARTICIPAÇÃO NA RECEITA DA UNI | 0.000.000 | 30.301.057,06 | | |
| 1711.51.0.0 | COTA-PARTE DO FUNDO DE PARTICIPAÇÃO DOS MUNICÍPIOS - FPM | 0.000.000 | 29.949.455,18 | | |
| 1711.51.1.0 | COTA-PARTE DO FUNDO DE PARTICIPAÇÃO DOS MUNICÍPIOS - COTA ME | 0.000.000 | 28.849.455,18 | | |
| 1711.51.1.1 | COTA-PARTE DO FUNDO DE PARTICIPAÇÃO DOS MUNICÍPIOS - COTA ME | 0.1.00 | 28.849.455,18 | | |
| 1711.51.2.0 | COTA-PARTE DO FUNDO DE PARTICIPAÇÃO DO MUNICÍPIOS - 1% COTA | 0.000.000 | 550.000,00 | | |
| 1711.51.2.1 | COTA-PARTE DO FUNDO DE PARTICIPAÇÃO DO MUNICÍPIOS - 1% COTA | 0.1.00 | 550.000,00 | | |
| 1711.51.3.0 | COTA-PARTE DO FUNDO DE PARTICIPAÇÃO DOS MUNICÍPIOS - 1% COTA | 0.000.000 | 550.000,00 | | |
| 1711.51.3.1 | COTA-PARTE DO FUNDO DE PARTICIPAÇÃO DOS MUNICÍPIOS - 1% COTA | 0.1.00 | 550.000,00 | | |
| 1711.52.0.0 | COTA-PARTE DO IMPOSTO SOBRE A PROPRIEDADE TERRITORIAL RURAL | 0.000.000 | 316.808,53 | | |
| 1711.52.0.0 | COTA-PARTE DO IMPOSTO SOBRE A PROPRIEDADE TERRITORIAL RURAL | 0.000.000 | 316.808,53 | | |
| 1711.52.0.1 | COTA-PARTE DO IMPOSTO SOBRE A PROPRIEDADE TERRITORIAL RURAL | 0.1.00 | 316.808,53 | | |
| 1711.54.0.0 | COTA-PARTE DA CONTRIBUIÇÃO DE INTERVENÇÃO NO DOMÍNIO ECONÔMI | 0.000.000 | 34.793,35 | | |
| 1711.54.0.0 | COTA-PARTE DA CONTRIBUIÇÃO DE INTERVENÇÃO NO DOMÍNIO ECONÔMI | 0.000.000 | 34.793,35 | | |
| 1711.54.0.1 | COTA-PARTE DA CONTRIBUIÇÃO DE INTERVENÇÃO NO DOMÍNIO ECONÔMI | 0.2.32 | 34.793,35 | | |
| 1712.00.0.0 | TRANSFERÊNCIAS DAS COMPENSAÇÕES FINANCEIRAS PELA EXPLORAÇÃO | 0.000.000 | 3.390.814,36 | | |
| 1712.51.0.0 | COTA-PARTE DA COMPENSAÇÃO FINANCEIRA PELA EXPLORAÇÃO DE RECU | 0.000.000 | 2.818.809,75 | | |
| 1712.51.0.0 | COTA-PARTE DA COMPENSAÇÃO FINANCEIRA PELA EXPLORAÇÃO DE RECU | 0.000.000 | 2.818.809,75 | | |
| 1712.51.0.1 | COTA-PARTE DA COMPENSAÇÃO FINANCEIRA PELA EXPLORAÇÃO DE RECU | 0.1.00 | 2.818.809,75 | | |
| 1712.52.0.0 | COTA-PARTE DA COMPENSAÇÃO FINANCEIRA PELA PRODUÇÃO DE PETRÓL | 0.000.000 | 572.004,61 | | |
| 1712.52.4.0 | COTA-PARTE DO FUNDO ESPECIAL DO PETRÓLEO - FEP | 0.000.000 | 572.004,61 | | |
| 1712.52.4.1 | COTA-PARTE DO FUNDO ESPECIAL DO PETRÓLEO - FEP - PRINCIPAL | 0.1.00 | 572.004,61 | | |
| 1713.00.0.0 | TRANSFERÊNCIAS DE RECURSOS DO SISTEMA ÚNICO DE SAÚDE - SUS | 0.000.000 | 13.715.393,55 | | |
| 1713.50.0.0 | TRANSFERÊNCIAS DE RECURSOS DO SISTEMA ÚNICO DE SAÚDE - SUS - | 0.000.000 | 11.161.176,45 | | |
| 1713.50.1.0 | TRANSFERÊNCIAS DE RECURSOS DO BLOCO DE | 0.000.000 | 103.300,00 | | |

**PREF. MUN. DE OURILANDIA DO NORTE**

AV. DAS NAÇÕES - CNPJ:22980643/0001-81

Anexo 02

Page 3

Orçamento Programa - Exercício de 2023

RECEITAS SEGUNDO AS CATEGORIAS ECONOMICAS

| Código | Especificação | F.R. | Desdobramento | SubCategoria Fonte | Categoria Econômica |
|-------------|---|-----------|---------------|-----------------------|------------------------|
| | MANUTENÇÃO DAS AÇÕES | | | | |
| 1713.50.1.0 | TRANSFERÊNCIAS DE RECURSOS DO BLOCO DE MANUTENÇÃO DAS AÇÕES | 0.000.000 | 313.200,00 | | |
| 1713.50.1.0 | TRANSFERÊNCIAS DE RECURSOS DO BLOCO DE MANUTENÇÃO DAS AÇÕES | 0.000.000 | 4.720.562,96 | | |
| 1713.50.1.1 | TRANSFERÊNCIAS DE RECURSOS DO BLOCO DE MANUTENÇÃO DAS AÇÕES | 0.2.29 | 103.300,00 | | |
| 1713.50.1.1 | TRANSFERÊNCIAS DE RECURSOS DO BLOCO DE MANUTENÇÃO DAS AÇÕES | 0.2.29 | 1.309.881,90 | | |
| 1713.50.1.1 | TRANSFERÊNCIAS DE RECURSOS DO BLOCO DE MANUTENÇÃO DAS AÇÕES | 0.2.29 | 3.410.681,06 | | |
| 1713.50.1.1 | TRANSFERÊNCIAS DE RECURSOS DO BLOCO DE MANUTENÇÃO DAS AÇÕES | 0.2.81 | 313.200,00 | | |
| 1713.50.2.0 | TRANSFERÊNCIAS DE RECURSOS DO BLOCO DE MANUTENÇÃO DAS AÇÕES | 0.000.000 | 309.900,00 | | |
| 1713.50.2.0 | TRANSFERÊNCIAS DE RECURSOS DO BLOCO DE MANUTENÇÃO DAS AÇÕES | 0.000.000 | 3.636.397,16 | | |
| 1713.50.2.1 | TRANSFERÊNCIAS DE RECURSOS DO BLOCO DE MANUTENÇÃO DAS AÇÕES | 0.2.29 | 309.900,00 | | |
| 1713.50.2.1 | TRANSFERÊNCIAS DE RECURSOS DO BLOCO DE MANUTENÇÃO DAS AÇÕES | 0.2.29 | 3.636.397,16 | | |
| 1713.50.3.0 | TRANSFERÊNCIAS DE RECURSOS DO BLOCO DE MANUTENÇÃO DAS AÇÕES | 0.000.000 | 1.277.816,33 | | |
| 1713.50.3.1 | TRANSFERÊNCIAS DE RECURSOS DO BLOCO DE MANUTENÇÃO DAS AÇÕES | 0.2.29 | 413.200,00 | | |
| 1713.50.3.1 | TRANSFERÊNCIAS DE RECURSOS DO BLOCO DE MANUTENÇÃO DAS AÇÕES | 0.2.29 | 864.616,33 | | |
| 1713.50.4.0 | TRANSFERÊNCIAS DE RECURSOS DO BLOCO DE MANUTENÇÃO DAS AÇÕES | 0.000.000 | 800.000,00 | | |
| 1713.50.4.1 | TRANSFERÊNCIAS DE RECURSOS DO BLOCO DE MANUTENÇÃO DAS AÇÕES | 0.2.29 | 800.000,00 | | |
| 1713.99.0.0 | OUTRAS TRANSFERÊNCIAS DE RECURSOS DO SISTEMA ÚNICO DE SAÚDE | 0.000.000 | 2.554.217,10 | | |
| 1713.99.0.0 | OUTRAS TRANSFERÊNCIAS DE RECURSOS DO SISTEMA ÚNICO DE SAÚDE | 0.000.000 | 2.554.217,10 | | |
| 1713.99.0.1 | OUTRAS TRANSFERÊNCIAS DE RECURSOS DO SISTEMA ÚNICO DE SAÚDE | 0.2.46 | 2.554.217,10 | | |
| 1714.00.0.0 | TRANSFERÊNCIAS DE RECURSOS DO FUNDO NACIONAL DO DESENVOLVIME | 0.000.000 | 2.581.419,86 | | |
| 1714.50.0.0 | TRANSFERÊNCIAS DO SALÁRIO-EDUCAÇÃO | 0.000.000 | 671.450,00 | | |
| 1714.50.0.0 | TRANSFERÊNCIAS DO SALÁRIO-EDUCAÇÃO | 0.000.000 | 671.450,00 | | |
| 1714.50.0.1 | TRANSFERÊNCIAS DO SALÁRIO-EDUCAÇÃO - PRINCIPAL | 0.2.31 | 671.450,00 | | |
| 1714.51.0.0 | TRANSFERÊNCIAS DIRETAS DO FNDE REFERENTES AO PROGRAMA DINHEI | 0.000.000 | 52.289,63 | | |
| 1714.51.0.0 | TRANSFERÊNCIAS DIRETAS DO FNDE REFERENTES AO PROGRAMA DINHEI | 0.000.000 | 52.289,63 | | |
| 1714.51.0.1 | TRANSFERÊNCIAS DIRETAS DO FNDE REFERENTES AO PROGRAMA DINHEI | 0.2.31 | 52.289,63 | | |
| 1714.52.0.0 | TRANSFERÊNCIAS REFERENTES AO PROGRAMA NACIONAL DE ALIMENTAÇÃO | 0.000.000 | 760.205,36 | | |
| 1714.52.0.0 | TRANSFERÊNCIAS REFERENTES AO PROGRAMA NACIONAL DE ALIMENTAÇÃO | 0.000.000 | 760.205,36 | | |
| 1714.52.0.1 | TRANSFERÊNCIAS REFERENTES AO PROGRAMA NACIONAL DE ALIMENTAÇÃO | 0.2.31 | 760.205,36 | | |
| 1714.53.0.0 | TRANSFERÊNCIAS REFERENTES AO PROGRAMA NACIONAL DE APOIO AO T | 0.000.000 | 71.359,64 | | |
| 1714.53.0.0 | TRANSFERÊNCIAS REFERENTES AO PROGRAMA NACIONAL DE APOIO AO T | 0.000.000 | 71.359,64 | | |
| 1714.53.0.1 | TRANSFERÊNCIAS REFERENTES AO PROGRAMA NACIONAL DE APOIO AO T | 0.2.31 | 71.359,64 | | |
| 1714.99.0.0 | OUTRAS TRANSFERÊNCIAS DIRETAS DO FUNDO NACIONAL DO DESENVOLV | 0.000.000 | 1.026.115,23 | | |
| 1714.99.0.0 | OUTRAS TRANSFERÊNCIAS DIRETAS DO FUNDO NACIONAL DO DESENVOLV | 0.000.000 | 1.026.115,23 | | |
| 1714.99.0.1 | OUTRAS TRANSFERÊNCIAS DIRETAS DO FUNDO NACIONAL DO DESENVOLV | 0.2.31 | 1.026.115,23 | | |
| 1715.00.0.0 | TRANSFERÊNCIAS DE RECURSOS DE COMPLEMENTAÇÃO DA UNIÃO AO FUN | 0.000.000 | 15.623.113,64 | | |
| 1715.50.0.0 | TRANSFERÊNCIAS DE RECURSOS DE COMPLEMENTAÇÃO DA UNIÃO AO FUN | 0.000.000 | 5.132.000,00 | | |
| 1715.50.0.0 | TRANSFERÊNCIAS DE RECURSOS DE COMPLEMENTAÇÃO DA UNIÃO AO FUN | 0.000.000 | 5.132.000,00 | | |
| 1715.50.0.1 | TRANSFERÊNCIAS DE RECURSOS DE COMPLEMENTAÇÃO DA UNIÃO AO FUN | 0.2.39 | 5.132.000,00 | | |
| 1715.51.0.0 | TRANSFERÊNCIAS DE RECURSOS DE COMPLEMENTAÇÃO DA UNIÃO AO FUN | 0.000.000 | 10.491.113,64 | | |
| 1715.51.0.0 | TRANSFERÊNCIAS DE RECURSOS DE COMPLEMENTAÇÃO DA UNIÃO AO FUN | 0.000.000 | 10.491.113,64 | | |

**PREF. MUN. DE OURILANDIA DO NORTE**

AV. DAS NAÇÕES - CNPJ:22980643/0001-81

Anexo 02

Page 4

Orçamento Programa - Exercício de 2023

RECEITAS SEGUNDO AS CATEGORIAS ECONOMICAS

| Código | Especificação | F.R. | Desdobramento | SubCategoria Fonte | Categoria Econômica |
|-------------|---|-----------|---------------|--------------------|---------------------|
| 1715.51.0.1 | TRANSFERÊNCIAS DE RECURSOS DE COMPLEMENTAÇÃO DA UNIÃO AO FUN | 0.2.39 | 10.491.113,64 | | |
| 1716.00.0.0 | TRANSFERÊNCIAS DE RECURSOS DO FUNDO NACIONAL DE ASSISTÊNCIA | 0.000.000 | 1.446.000,00 | | |
| 1716.50.0.0 | TRANSFERÊNCIAS DE RECURSOS DO FUNDO NACIONAL DE ASSISTÊNCIA | 0.000.000 | 1.446.000,00 | | |
| 1716.50.0.0 | TRANSFERÊNCIAS DE RECURSOS DO FUNDO NACIONAL DE ASSISTÊNCIA | 0.000.000 | 1.446.000,00 | | |
| 1716.50.0.1 | TRANSFERÊNCIAS DE RECURSOS DO FUNDO NACIONAL DE ASSISTÊNCIA | 0.2.30 | 1.446.000,00 | | |
| 1719.00.0.0 | OUTRAS TRANSFERÊNCIAS DE RECURSOS DA UNIÃO E DE SUAS ENTIDAD | 0.000.000 | 6.511.091,18 | | |
| 1719.51.0.0 | TRANSFERÊNCIAS FINANCEIRAS DO ICMS – DESONERAÇÃO – L.C. Nº 8 | 0.000.000 | 311.506,51 | | |
| 1719.51.0.0 | TRANSFERÊNCIAS FINANCEIRAS DO ICMS – DESONERAÇÃO – L.C. Nº 8 | 0.000.000 | 311.506,51 | | |
| 1719.51.0.1 | TRANSFERÊNCIAS FINANCEIRAS DO ICMS – DESONERAÇÃO – L.C. Nº 8 | 0.1.00 | 311.506,51 | | |
| 1719.99.0.0 | OUTRAS TRANSFERÊNCIAS DE RECURSOS DA UNIÃO E DE SUAS ENTIDAD | 0.000.000 | 6.199.584,67 | | |
| 1719.99.0.0 | OUTRAS TRANSFERÊNCIAS DE RECURSOS DA UNIÃO E DE SUAS ENTIDAD | 0.000.000 | 6.199.584,67 | | |
| 1719.99.0.1 | OUTRAS TRANSFERÊNCIAS DE RECURSOS DA UNIÃO E DE SUAS ENTIDAD | 0.2.32 | 6.199.584,67 | | |
| 1720.00.0.0 | TRANSFERÊNCIAS DOS ESTADOS E DO DISTRITO FEDERAL E DE SUAS E | 0.000.000 | | 38.604.757,66 | |
| 1721.00.0.0 | PARTICIPAÇÃO NA RECEITA DOS ESTADOS E DISTRITO FEDERAL | 0.000.000 | 34.674.725,97 | | |
| 1721.50.0.0 | COTA-PARTE DO ICMS | 0.000.000 | 2.516.000,00 | | |
| 1721.50.0.0 | COTA-PARTE DO ICMS | 0.000.000 | 28.838.625,44 | | |
| 1721.50.0.0 | COTA-PARTE DO ICMS | 0.000.000 | 31.354.625,44 | | |
| 1721.50.0.1 | COTA-PARTE DO ICMS - PRINCIPAL | 0.1.00 | 28.838.625,44 | | |
| 1721.50.0.1 | COTA-PARTE DO ICMS - PRINCIPAL | 0.2.00 | 2.516.000,00 | | |
| 1721.51.0.0 | COTA-PARTE DO IPVA | 0.000.000 | 2.667.182,87 | | |
| 1721.51.0.0 | COTA-PARTE DO IPVA | 0.000.000 | 2.667.182,87 | | |
| 1721.51.0.1 | COTA-PARTE DO IPVA - PRINCIPAL | 0.1.00 | 2.667.182,87 | | |
| 1721.52.0.0 | COTA-PARTE DO IPI - MUNICÍPIOS | 0.000.000 | 652.917,66 | | |
| 1721.52.0.0 | COTA-PARTE DO IPI - MUNICÍPIOS | 0.000.000 | 652.917,66 | | |
| 1721.52.0.1 | COTA-PARTE DO IPI - MUNICÍPIOS - PRINCIPAL | 0.1.00 | 652.917,66 | | |
| 1724.00.0.0 | TRANSFERÊNCIAS DE CONVÊNIO DOS ESTADOS E DF E DE SUAS ENTID | 0.000.000 | 2.522.253,84 | | |
| 1724.99.0.0 | OUTRAS TRANSFERÊNCIAS DE CONVÊNIO DOS ESTADOS E DF E DE SUA | 0.000.000 | 2.522.253,84 | | |
| 1724.99.0.0 | OUTRAS TRANSFERÊNCIAS DE CONVÊNIO DOS ESTADOS E DF E DE SUA | 0.000.000 | 2.522.253,84 | | |
| 1724.99.0.1 | OUTRAS TRANSFERÊNCIAS DE CONVÊNIO DOS ESTADOS E DF E DE SUA | 0.2.45 | 2.522.253,84 | | |
| 1729.00.0.0 | OUTRAS TRANSFERÊNCIAS DOS ESTADOS E DISTRITO FEDERAL | 0.000.000 | 1.407.777,85 | | |
| 1729.51.0.0 | TRANSFERÊNCIAS DE ESTADOS DESTINADAS À ASSISTÊNCIA SOCIAL | 0.000.000 | 345.681,50 | | |
| 1729.51.0.0 | TRANSFERÊNCIAS DE ESTADOS DESTINADAS À ASSISTÊNCIA SOCIAL | 0.000.000 | 345.681,50 | | |
| 1729.51.0.1 | TRANSFERÊNCIAS DE ESTADOS DESTINADAS À ASSISTÊNCIA SOCIAL - | 0.2.45 | 345.681,50 | | |
| 1729.52.0.0 | TRANSFERÊNCIAS DE RECURSOS DESTINADOS A PROGRAMAS DE EDUCAÇÃO | 0.000.000 | 500.000,00 | | |
| 1729.52.0.0 | TRANSFERÊNCIAS DE RECURSOS DESTINADOS A PROGRAMAS DE EDUCAÇÃO | 0.000.000 | 500.000,00 | | |
| 1729.52.0.1 | TRANSFERÊNCIAS DE RECURSOS DESTINADOS A PROGRAMAS DE EDUCAÇÃO | 0.2.47 | 500.000,00 | | |
| 1729.99.0.0 | OUTRAS TRANSFERÊNCIAS DOS ESTADOS E DF | 0.000.000 | 562.096,35 | | |
| 1729.99.0.0 | OUTRAS TRANSFERÊNCIAS DOS ESTADOS E DF | 0.000.000 | 562.096,35 | | |
| 1729.99.0.1 | OUTRAS TRANSFERÊNCIAS DOS ESTADOS E DF - PRINCIPAL | 0.2.45 | 562.096,35 | | |
| 1740.00.0.0 | TRANSFERÊNCIAS DE INSTITUIÇÕES PRIVADAS | 0.000.000 | | 264.456,27 | |
| 1741.00.0.0 | TRANSFERÊNCIAS DE INSTITUIÇÕES PRIVADAS | 0.000.000 | 264.456,27 | | |
| 1741.50.0.0 | TRANSFERÊNCIAS DE CONVÊNIO DE INSTITUIÇÕES PRIVADAS PARA PR | 0.000.000 | 264.456,27 | | |
| 1741.50.0.0 | TRANSFERÊNCIAS DE CONVÊNIO DE INSTITUIÇÕES PRIVADAS PARA PR | 0.000.000 | 264.456,27 | | |
| 1741.50.0.1 | TRANSFERÊNCIAS DE CONVÊNIO DE INSTITUIÇÕES PRIVADAS PARA PR | 0.2.81 | 264.456,27 | | |

**PREF. MUN. DE OURILANDIA DO NORTE**

AV. DAS NAÇÕES - CNPJ:22980643/0001-81

Anexo 02

Page 5

Orçamento Programa - Exercício de 2023

RECEITAS SEGUNDO AS CATEGORIAS ECONOMICAS

| Código | Especificação | F.R. | Desdobramento | SubCategoria Fonte | Categoria Econômica |
|--|--|-----------|----------------|--------------------|-----------------------|
| 1750.00.0.0 | TRANSFERÊNCIAS DE OUTRAS INSTITUIÇÕES PÚBLICAS | 0.000.000 | | 28.118.082,12 | |
| 1751.00.0.0 | TRANSFERÊNCIAS DE RECURSOS DO FUNDO DE MANUTENÇÃO E DESENVOL | 0.000.000 | 28.118.082,12 | | |
| 1751.50.0.0 | TRANSFERÊNCIAS DE RECURSOS DO FUNDO DE MANUTENÇÃO E DESENVOL | 0.000.000 | 28.118.082,12 | | |
| 1751.50.0.0 | TRANSFERÊNCIAS DE RECURSOS DO FUNDO DE MANUTENÇÃO E DESENVOL | 0.000.000 | 28.118.082,12 | | |
| 1751.50.0.1 | TRANSFERÊNCIAS DE RECURSOS DO FUNDO DE MANUTENÇÃO E DESENVOL | 0.1.38 | 28.118.082,12 | | |
| 1790.00.0.0 | DEMAIS TRANSFERÊNCIAS CORRENTES | 0.000.000 | | 235.543,68 | |
| 1791.00.0.0 | TRANSFERÊNCIAS DE PESSOAS FÍSICAS | 0.000.000 | 235.543,68 | | |
| 1791.99.0.0 | OUTRAS TRANSFERÊNCIAS DE PESSOAS FÍSICAS | 0.000.000 | 235.543,68 | | |
| 1791.99.0.0 | OUTRAS TRANSFERÊNCIAS DE PESSOAS FÍSICAS | 0.000.000 | 235.543,68 | | |
| 1791.99.0.1 | OUTRAS TRANSFERÊNCIAS DE PESSOAS FÍSICAS - PRINCIPAL | 0.2.00 | 235.543,68 | | |
| 2000.00.0.0 | RECEITAS DE CAPITAL | 0.000.000 | | | 8.837.877,62 |
| 2200.00.0.0 | ALIENAÇÃO DE BENS | 0.000.000 | | 166.368,92 | |
| 2210.00.0.0 | ALIENAÇÃO DE BENS MÓVEIS | 0.000.000 | | 166.368,92 | |
| 2213.00.0.0 | ALIENAÇÃO DE BENS MÓVEIS E SEMOVENTES | 0.000.000 | 166.368,92 | | |
| 2213.01.0.0 | ALIENAÇÃO DE BENS MÓVEIS E SEMOVENTES | 0.000.000 | 166.368,92 | | |
| 2213.01.0.0 | ALIENAÇÃO DE BENS MÓVEIS E SEMOVENTES | 0.000.000 | 166.368,92 | | |
| 2213.01.0.1 | ALIENAÇÃO DE BENS MÓVEIS E SEMOVENTES - PRINCIPAL | 0.2.79 | 166.368,92 | | |
| 2400.00.0.0 | TRANSFERÊNCIAS DE CAPITAL | 0.000.000 | | 8.671.508,70 | |
| 2410.00.0.0 | TRANSFERÊNCIAS DA UNIÃO E DE SUAS ENTIDADES | 0.000.000 | | 7.530.721,49 | |
| 2414.00.0.0 | TRANSFERÊNCIAS DE CONVÊNIO DA UNIÃO E DE SUAS ENTIDADES | 0.000.000 | 7.530.721,49 | | |
| 2414.50.0.0 | TRANSFERÊNCIAS DE CONVÊNIO DA UNIÃO PARA O SISTEMA ÚNICO DE | 0.000.000 | 1.049.951,13 | | |
| 2414.50.0.0 | TRANSFERÊNCIAS DE CONVÊNIO DA UNIÃO PARA O SISTEMA ÚNICO DE | 0.000.000 | 1.049.951,13 | | |
| 2414.50.0.1 | TRANSFERÊNCIAS DE CONVÊNIO DA UNIÃO PARA O SISTEMA ÚNICO DE | 0.2.41 | 1.049.951,13 | | |
| 2414.51.0.0 | TRANSFERÊNCIAS DE CONVÊNIO DA UNIÃO DESTINADAS A PROGRAMAS | 0.000.000 | 426.168,49 | | |
| 2414.51.0.0 | TRANSFERÊNCIAS DE CONVÊNIO DA UNIÃO DESTINADAS A PROGRAMAS | 0.000.000 | 426.168,49 | | |
| 2414.51.0.1 | TRANSFERÊNCIAS DE CONVÊNIO DA UNIÃO DESTINADAS A PROGRAMAS | 0.2.40 | 426.168,49 | | |
| 2414.99.0.0 | OUTRAS TRANSFERÊNCIAS DE CONVÊNIO DA UNIÃO E DE SUAS ENTIDA | 0.000.000 | 6.054.601,87 | | |
| 2414.99.0.0 | OUTRAS TRANSFERÊNCIAS DE CONVÊNIO DA UNIÃO E DE SUAS ENTIDA | 0.000.000 | 6.054.601,87 | | |
| 2414.99.0.1 | OUTRAS TRANSFERÊNCIAS DE CONVÊNIO DA UNIÃO E DE SUAS ENTIDA | 0.2.40 | 6.054.601,87 | | |
| 2420.00.0.0 | TRANSFERÊNCIAS DOS ESTADOS E DO DISTRITO FEDERAL E DE SUAS E | 0.000.000 | | 1.035.086,31 | |
| 2422.00.0.0 | TRANSFERÊNCIAS DE CONVÊNIO DOS ESTADOS E DF E DE SUAS ENTID | 0.000.000 | 1.035.086,31 | | |
| 2422.99.0.0 | OUTRAS TRANSFERÊNCIAS DE CONVÊNIO DOS ESTADOS E DF E DE SUA | 0.000.000 | 1.035.086,31 | | |
| 2422.99.0.0 | OUTRAS TRANSFERÊNCIAS DE CONVÊNIO DOS ESTADOS E DF E DE SUA | 0.000.000 | 1.035.086,31 | | |
| 2422.99.0.1 | OUTRAS TRANSFERÊNCIAS DE CONVÊNIO DOS ESTADOS E DF E DE SUA | 0.2.45 | 1.035.086,31 | | |
| 2440.00.0.0 | TRANSFERÊNCIAS DE INSTITUIÇÕES PRIVADAS | 0.000.000 | | 105.700,90 | |
| 2441.00.0.0 | TRANSFERÊNCIAS DE INSTITUIÇÕES PRIVADAS | 0.000.000 | 105.700,90 | | |
| 2441.99.0.0 | OUTRAS TRANSFERÊNCIAS DE INSTITUIÇÕES PRIVADAS | 0.000.000 | 105.700,90 | | |
| 2441.99.0.0 | OUTRAS TRANSFERÊNCIAS DE INSTITUIÇÕES PRIVADAS | 0.000.000 | 105.700,90 | | |
| 2441.99.0.1 | OUTRAS TRANSFERÊNCIAS DE INSTITUIÇÕES PRIVADAS - PRINCIPAL | 0.2.61 | 105.700,90 | | |
| 9000.00.0.0 | (R) DEDUÇÕES DA RECEITA | 0.000.000 | | | -11.509.828,06 |
| 9500.00.0.0 | (R) DEDUÇÕES DO FUNDEB | 0.000.000 | | -11.509.828,06 | |
| 9510.00.0.0 | (R) DEDUÇÕES DO FUNDEB | 0.000.000 | -11.509.828,06 | | |
| 9510.00.0.0 | (R) DEDUÇÕES DO FUNDEB | 0.000.000 | -11.509.828,06 | | |
| 9510.00.0.0 | (R) DEDUÇÕES DO FUNDEB | 0.000.000 | | -11.509.828,06 | |
| 9510.00.0.0 | (R) DEDUÇÕES DO FUNDEB | 0.2.00 | -11.509.828,06 | | |
| Total das Receitas (exceto Intra-Orçamentárias) | | | | | 164.324.283,71 |



PREF. MUN. DE OURILANDIA DO NORTE

AV. DAS NAÇÕES - CNPJ:22980643/0001-81

Anexo 02

Page 6

Orçamento Programa - Exercício de 2023

RECEITAS SEGUNDO AS CATEGORIAS ECONOMICAS

| Código | Especificação | F.R. | Desdobramento | SubCategoria Fonte | Categoria Econômica |
|--------|---------------|------|---------------|-----------------------|------------------------|
|--------|---------------|------|---------------|-----------------------|------------------------|

TOTALIZAÇÃO DAS RECEITAS POR CATEGORIA ECONOMICA

| | |
|--------------------|----------------|
| RECEITA CORRENTE | 155.486.406,09 |
| RECEITA DE CAPITAL | 8.837.877,62 |

| | | |
|-----------------------------------|--------------------------|----------------|
| JULIO CESAR DAIREL:79801331291 | Total Geral das Receitas | 164.324.283,71 |
|-----------------------------------|--------------------------|----------------|

JÚLIO CESAR DAIREL
PREFEITO MUNICIPAL

**PREF. MUN. DE OURILANDIA DO NORTE**

AV. DAS NAÇÕES

22980643/0001-81

Exercício:

2023

(Art.2º - § 1º da Lei 4.320/64)

CONSOLIDADO

1 of 1

DEMONSTRATIVO GERAL DA RECEITA POR FONTES E DAS DESPESAS POR FUNÇÕES DO GOVERNO

| RECEITA | | | DESPESA | | |
|---|----------------|-----------------------|-------------------------|-----------|-----------------------|
| TÍTULOS | Saldo R\$ | Saldo R\$ | TÍTULOS | Saldo R\$ | Saldo R\$ |
| RECEITAS CORRENTES | | 166.996.234,15 | LEGISLATIVA | | 6.116.000,00 |
| IMPOSTOS, TAXAS E CONTRIBUIÇÕES DE MELHORIA | 23.474.402,80 | | ESSENCIAL À JUSTIÇA | | 633.761,82 |
| CONTRIBUIÇÕES | 140.008,11 | | ADMINISTRAÇÃO | | 11.920.313,82 |
| RECEITA PATRIMONIAL | 1.425.522,42 | | SEGURANÇA PÚBLICA | | 1.053.918,25 |
| RECEITA DE SERVIÇOS | 1.164.571,44 | | ASSISTÊNCIA SOCIAL | | 7.777.681,50 |
| TRANSFERÊNCIAS CORRENTES | 140.791.729,38 | | SAÚDE | | 32.397.483,99 |
| DEDUÇÕES DA RECEITA CORRENTE | | -11.509.828,06 | EDUCAÇÃO | | 59.738.099,68 |
| (R) DEDUÇÕES DA RECEITA | -11.509.828,06 | | CULTURA | | 793.760,00 |
| RECEITAS DE CAPITAL | | 8.837.877,62 | DIREITOS DA CIDADANIA | | 2.465.000,00 |
| ALIENAÇÃO DE BENS | 166.368,92 | | URBANISMO | | 22.386.092,99 |
| TRANSFERÊNCIAS DE CAPITAL | 8.671.508,70 | | HABITAÇÃO | | 1.419.058,29 |
| TOTAL | | 164.324.283,71 | SANEAMENTO | | 6.760.496,52 |
| | | | GESTÃO AMBIENTAL | | 3.921.139,35 |
| | | | AGRICULTURA | | 2.871.457,50 |
| | | | Desporto e Lazer | | 1.947.205,00 |
| | | | Encargos Especiais | | 1.399.715,00 |
| | | | RESERVA DE CONTINGÊNCIA | | 723.100,00 |
| | | | TOTAL | | 164.324.283,71 |

JULIO CESAR

DAIREL:7980133129

1

Assinado de forma digital por JULIO
CESAR DAIREL:79801331291
Dados: 2022.11.07 15:40:14 -03'00'JÚLIO CESAR DAIREL
PREFEITO MUNICIPAL

**PREF. MUN. DE OURILANDIA DO NORTE**

AV. DAS NAÇÕES - CNPJ:22980643/0001-81

Orçamento Programa - Exercício de 2023

Page 1

**DEMONSTRATIVO DO PROGRAMA ANUAL DE TRABALHO DO GOVERNO,
EM TERMOS DE OBRAS E PRESTAÇÃO DE SERVIÇOS.**

(Inc.III, § 2º, Art.2º)

| Programana | Obras | Outros | Outras Despesas de | Despesas | Reserva de | Total |
|--|----------------------|----------------------|--------------------|-----------------------|-------------------|-----------------------|
| 0000 OPERAÇÕES ESPECIAIS | 0,00 | 0,00 | 671.450,00 | 728.265,00 | 0,00 | 1.399.715,00 |
| 0001 ADMINISTRAÇÃO DO PODER LEGISLATIVO | 88.000,00 | 319.000,00 | 0,00 | 5.709.000,00 | 0,00 | 6.116.000,00 |
| 0002 ORGANIZAÇÃO E MODERNIZAÇÃO ADMINISTR | 534.290,00 | 2.649.398,92 | 0,00 | 13.658.574,15 | 0,00 | 16.842.263,07 |
| 0003 MAIS SAÚDE - CIDADE SAUDÁVEL | 4.608.868,96 | 1.517.090,00 | 0,00 | 26.271.525,03 | 0,00 | 32.397.483,99 |
| 0004 EDUCAÇÃO 5.0 | 8.360.718,88 | 4.538.721,88 | 0,00 | 46.838.658,92 | 0,00 | 59.738.099,68 |
| 0005 ASSISTÊNCIA E DESENVOLVIMENTO SOCIAL | 115.750,00 | 348.750,00 | 0,00 | 6.378.181,50 | 0,00 | 6.842.681,50 |
| 0007 NOVOS CAMINHOS | 13.402.457,50 | 2.009.129,12 | 0,00 | 10.804.157,87 | 0,00 | 26.215.744,49 |
| 0008 AGRONEGÓCIO SUSTENTÁVEL | 206.600,00 | 1.074.197,60 | 0,00 | 753.038,52 | 0,00 | 2.033.836,12 |
| 0009 PROMOÇÃO DA CULTURA, ESPORTE, LAZER E | 1.239.600,00 | 0,00 | 0,00 | 1.163.881,10 | 0,00 | 2.403.481,10 |
| 0010 MORADIA PARA TODOS | 347.355,99 | 171.650,00 | 0,00 | 568.320,00 | 0,00 | 1.087.325,99 |
| 0011 GOVERNO PARCEIRO | 0,00 | 0,00 | 0,00 | 232.651,70 | 0,00 | 232.651,70 |
| 0012 INFÂNCIA E JUVENTUDE PROTEGIDAS | 100.000,00 | 230.000,00 | 0,00 | 1.490.000,00 | 0,00 | 1.820.000,00 |
| 0013 OURILÂNDIA VIVA | 113.630,00 | 237.590,00 | 0,00 | 3.336.977,82 | 0,00 | 3.688.197,82 |
| 0014 SEGURANÇA INTEGRADA | 0,00 | 144.620,00 | 0,00 | 1.059.083,25 | 0,00 | 1.203.703,25 |
| 0015 PROMOÇÃO DOS DIREITOS DA POPULAÇÃO ID | 150.000,00 | 258.000,00 | 0,00 | 1.172.000,00 | 0,00 | 1.580.000,00 |
| 9999 RESERVA DE CONTINGÊNCIA | 0,00 | 0,00 | 0,00 | 0,00 | 723.100,00 | 723.100,00 |
| TOTAL | 29.267.271,33 | 13.498.147,52 | 671.450,00 | 120.164.314,86 | 723.100,00 | 164.324.283,71 |

JULIO CESAR

DAIREL:79801331291

Assinado de forma digital por
JULIO CESAR DAIREL:79801331291
Dados: 2022.11.07 15:41:03 -03'00'JÚLIO CESAR DAIREL
PREFEITO MUNICIPAL

**PREF. MUN. DE OURILANDIA DO NORTE**AV. DAS NAÇÕES - CNPJ:22980643/0001-81
Orçamento Programa - Exercício de 2023

Quadro 32

DEMONSTRATIVO DAS RECEITAS POR FONTES E DAS DESPESAS POR USOS

Page 1

| FONTE | R\$ |
|---|----------------|
| RECEITAS CORRENTES | 166.996.234,15 |
| IMPOSTOS, TAXAS E CONTRIBUIÇÕES DE MELHORIA | 23.474.402,80 |
| CONTRIBUIÇÕES | 140.008,11 |
| RECEITA PATRIMONIAL | 1.425.522,42 |
| RECEITA DE SERVIÇOS | 1.164.571,44 |
| TRANSFERÊNCIAS CORRENTES | 140.791.729,38 |
| RECEITAS DE CAPITAL | 8.837.877,62 |
| ALIENAÇÃO DE BENS | 166.368,92 |
| TRANSFERÊNCIAS DE CAPITAL | 8.671.508,70 |
| (R) DEDUÇÕES DA RECEITA | -11.509.828,06 |
| (R) DEDUÇÕES DO FUNDEB | -11.509.828,06 |
| TOTAL DA RECEITA: | 164.324.283,71 |

| USO | R\$ |
|---|----------------|
| FUNDEB - OURILANDIA DO NORTE | 43.905.330,57 |
| FUNDO MUN. SAÚDE / SECRETARIA MUN. DE SAÚDE | 32.397.483,99 |
| SECRETARIA DE OBRAS E TRANSPORTES | 22.386.092,99 |
| FUNDO MUN. DE EDUCAÇÃO/SECRETARIA MUN. DE EDUCAÇÃO | 15.832.769,11 |
| SECRETARIA MUNICIPAL DE SANEAMENTO | 6.760.496,52 |
| FUNDO MUN. A. SOCIAL/ SECRETARIA DE TRAB. E PROM. SOCIAL | 6.382.681,50 |
| CÂMARA MUNICIPAL | 6.116.000,00 |
| SECRETARIA MUNICIPAL DE ADMINISTRAÇÃO | 5.533.420,13 |
| FUNDO MUN. DE MEIO AMBIENTE/SECRET. MUN. DE MEIO AMBIENTE | 3.921.139,35 |
| SECRETARIA MUNICIPAL DE AGRICULTURA, INDUSTRIA E COMERCIO | 2.871.457,50 |
| SECRETARIA MUN. DE ESPORTE, CULTURA, LAZER E TURISMO | 2.794.265,00 |
| GABINETE DO PREFEITO | 2.586.881,52 |
| SECRETARIA MUNICIPAL DE FINANÇAS | 2.478.612,93 |
| FUNDO MUN. DOS DIREITOS DA CRIANÇA E DO ADOLESCENTE | 2.280.000,00 |
| FUNDO MUNICIPAL DO IDOSO | 1.580.000,00 |
| FUNDO MUN. DE HABITAÇÃO DE INTERESSE SOCIAL | 1.419.058,29 |
| SECRETARIA MUNICIPAL DA FAZENDA | 1.241.515,32 |
| FUNDO MUN. DE SEG. PÚBLICA DE OURILÂNDIA DO NORTE | 1.203.703,25 |
| RESERVA DE CONTINGÊNCIA | 723.100,00 |
| PROCURADORIA GERAL DO MUNICÍPIO | 654.421,82 |
| SECRETARIA MUN. DE PLANEJAMENTO E URBANISMO | 532.588,92 |
| SECRETARIA MUNICIPAL DE CONSCIENTIZAÇÃO | 449.355,00 |
| CONTROLADORIA GERAL DO MUNICÍPIO | 273.910,00 |
| TOTAL DA DESPESA: | 164.324.283,71 |



PREF. MUN. DE OURILANDIA DO NORTE

AV. DAS NAÇÕES - CNPJ:22980643/0001-81

Orçamento Programa - Exercício de 2023

DEMONSTRATIVO DAS RECEITAS POR FONTES E DAS DESPESAS POR USOS

Quadro 32

Page 2

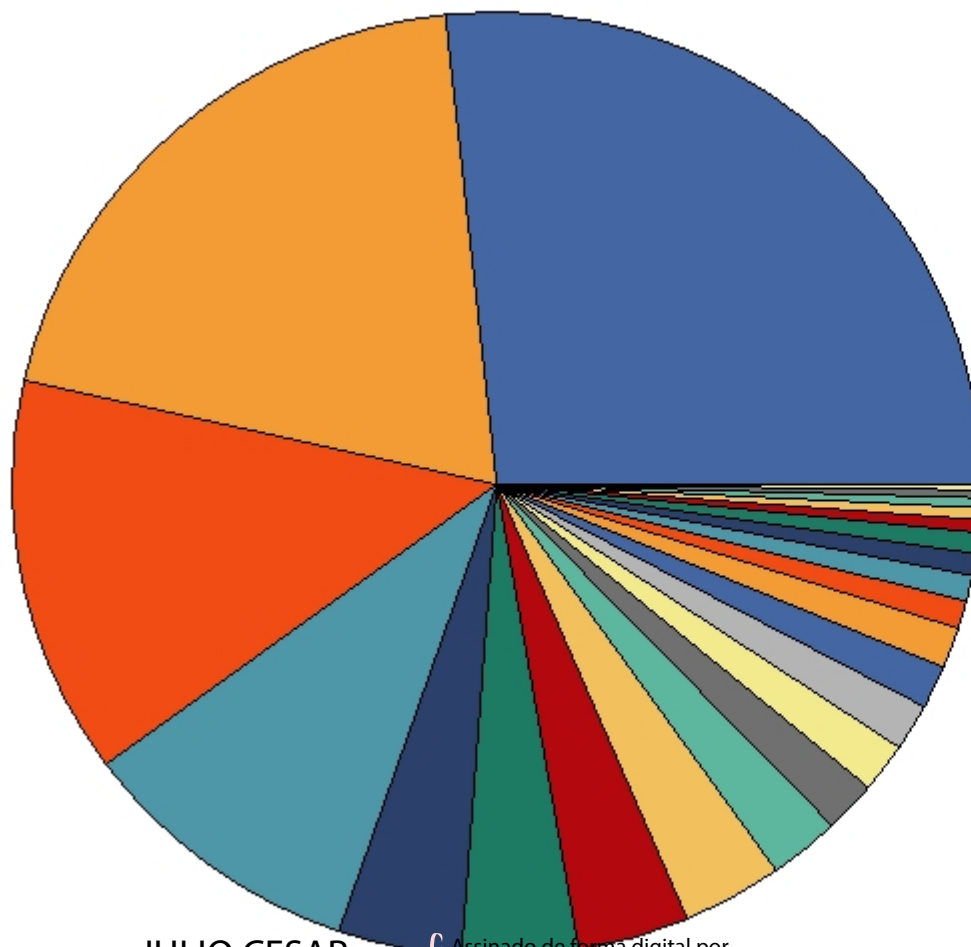

| | |
|---------------|---|
| 43.905.330,57 | FUNDEB - OURILANDIA DO NORTE |
| 32.397.483,99 | FUNDO MUN. SAÚDE/SECRETARIA MUN. DE SAÚDE |
| 22.386.092,99 | SECRETARIA DE OBRAS E TRANSPORTES |
| 15.832.769,11 | FUNDO MUN. DE EDUCAÇÃO/SECRETARIA MUN. DE EDUCAÇÃO |
| 6.760.496,52 | SECRETARIA MUNICIPAL DE SANEAMENTO |
| 6.382.681,5 | FUNDO MUN. A. SOCIAL/SECRETARIA DE TRAB. E PROM. SOCIAL |
| 6.116.000 | CÂMARA MUNICIPAL |
| 5.533.420,13 | SECRETARIA MUNICIPAL DE ADMINISTRAÇÃO |
| 3.921.139,35 | FUNDO MUN. DE MEIO AMBIENTE/SECRET. MUN. DE MEIO AMBIENTE |
| 2.871.457,5 | SECRETARIA MUNICIPAL DE AGRICULTURA, INDUSTRIA E COMERCIO |
| 2.794.265 | SECRETARIA MUN. DE ESPORTE, CULTURA, LAZER E TURISMO |
| 2.586.881,52 | GABINETE DO PREFEITO |
| 2.478.612,93 | SECRETARIA MUNICIPAL DE FINANÇAS |
| 2.280.000 | FUNDO MUN. DOS DIREITOS DA CRIANÇA E DO ADOLESCENTE |
| 1.880.000 | FUNDO MUNICIPAL DO IDOSO |
| 1.419.098,29 | FUNDO MUN. DE HABITAÇÃO DE INTERESSE SOCIAL |
| 1.241.515,32 | SECRETARIA MUNICIPAL DA FAZENDA |
| 1.203.703,25 | FUNDO MUN. DE SEG. PÚBLICA DE OURILÂNDIA DO NORTE |
| 723.100 | RESERVA DE CONTINGÊNCIA |
| 654.421,82 | PROCURADORIA GERAL DO MUNICIPIO |
| 532.588,92 | SECRETARIA MUN. DE PLANEJAMENTO E URBANISMO |
| 449.355 | SECRETARIA MUNICIPAL DE CONSCIENTIZAÇÃO |
| 273.910 | CONTROLADORIA GERAL DO MUNICIPIO |

JULIO CESAR
DAIREL:79801331
291

Assinado de forma digital por
JULIO CESAR
DAIREL:79801331291
Dados: 2022.11.07 15:41:50
-03'00'

JÚLIO CESAR DAIREL
PREFEITO MUNICIPAL