



## ESTADO DO PARÁ

### PREFEITURA MUNICIPAL DE OURILÂNDIA DO NORTE

AVENIDA DAS NAÇÕES Nº 415 - CEP 68390-000 - OURILÂNDIA DO NORTE - PARÁ  
CNPJ Nº 22.980.643/0001-81 [WWW.OURILANDIA.PA.GOV.BR](http://WWW.OURILANDIA.PA.GOV.BR) PABX: (94) 343-1289/1635

#### GABINETE DO PREFEITO

Lei Municipal nº de 771/2020

De, 15 de Dezembro de 2020.

**Estima a receita e fixa a despesa do Município de Ourilândia do Norte, Estado do Pará, para o exercício de 2021.**

O Prefeito Municipal de Ourilândia do Norte, estado do Pará, o senhor Romildo Veloso e Silva, no uso das atribuições que lhe conferidas por Lei, faz saber que a Câmara Municipal de Ourilândia do Norte **APROVOU** e Eu sanciono a seguinte Lei.

#### CAPÍTULO I DAS DISPOSIÇÕES COMUNS

Artigo 1º. O Orçamento do Município de Ourilândia do Norte, Estado do Pará, para o exercício de 2021, estima a Receita e fixa a Despesa em **R\$ 153.976.244,54 (Cento e cinquenta e três milhões, novecentos e setenta e seis mil, duzentos e quarenta e quatro reais e cinquenta e quatro centavos)** envolvendo os recursos de todas as fontes, compreendendo:

- I - Orçamento Fiscal;
- II - Orçamento da Seguridade Social;

#### CAPÍTULO II DOS ORÇAMENTOS FISCAL E DA SEGURIDADE SOCIAL

Artigo 2º- Os Orçamentos Fiscal e da Seguridade Social serão detalhados, em seu menor nível, através dos Elementos da Despesa detalhados nos Anexos que acompanham esta Lei.

§ 1º - Na programação e execução dos Orçamentos Fiscal e de Seguridade Social será utilizada a classificação da despesa por sua natureza, onde deverão ser identificados a Categoria Econômica, o Grupo da Despesa, a Modalidade de Aplicação e o Elemento.

§ 2º - O Chefe do Poder Executivo deverá estabelecer e publicar anexo às normas de execução do orçamento a classificação das despesas mencionadas no parágrafo anterior.

Artigo 3º - A receita é orçada e a despesa fixada em valores iguais a **R\$ 153.976.244,54 (Cento e cinquenta e três milhões, novecentos e setenta e seis mil, duzentos e quarenta e quatro reais e cinquenta e quatro centavos)**.

§ 1º - Incluem-se no total referido neste artigo os recursos próprios dos fundos especiais.

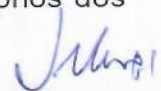
  
Romildo Veloso e Silva  
Prefeito Municipal





## ESTADO DO PARÁ

### PREFEITURA MUNICIPAL DE OURILÂNDIA DO NORTE

AVENIDA DAS NAÇÕES Nº 415 - CEP 68390-000 - OURILÂNDIA DO NORTE - PARÁ  
CNPJ Nº 22.980.643/0001-81 WWW.OURILANDIA.PA.GOV.BR PABX: (94) 343-1289/1635

#### GABINETE DO PREFEITO

§ 2º - A receita será realizada mediante a arrecadação de tributos, transferências e outras receitas correntes e de capital, na forma da legislação vigente e das especificações constantes dos quadros integrantes desta Lei, observando o seguinte desdobramento:

#### Sumário Geral da Receita por Fontes (Lei 4.320, art. 2º, § 1º, I)

##### I - Administração Direta:

###### Receitas Correntes

Receita Tributária .....	R\$	12.536.238,99
Receita de Contribuições.....	R\$	1.101.413,63
Receita Patrimonial.....	R\$	1.302.593,70
Receita de Serviços.....	R\$	2.114.280,47
Transferências Correntes.....	R\$	123.581.282,11
Outras Receitas Correntes.....	R\$	192.395,84
(-) Dedução para formação do FUNDEB.....	R\$	-11.119.953,48

Subtotal..... R\$ 129.708.251,26

###### Receita de Capital

Alienação de Bens.....	R\$	155.743,28
Transferência de Capital.....	R\$	24.112.250,00

Subtotal.....R\$ 24.267.993,28

Receita Total.....R\$ 153.976.244,54

Artigo 4º - A despesa, no mesmo valor da receita é fixada em **R\$ 153.976.244,54 (Cento e cinquenta e três milhões, novecentos e setenta e seis mil, duzentos e quarenta e quatro reais e cinquenta e quatro centavos)**, assim desdobrados:

I - No Orçamento Fiscal em **R\$ 120.321.244,54 (Cento e vinte milhões, trezentos e vinte e um mil, duzentos e quarenta e quatro reais e cinquenta e quatro centavos)**;

II - No Orçamento da Seguridade Social em **R\$ 33.655.000,00 (Trinta e três milhões, seiscentos e cinquenta e cinco mil reais)**;

Artigo 5º - A despesa será realizada com observância da programação constante dos quadros que integram esta lei, apresentando os seguintes desdobramentos:

##### I - Por Categorias Econômicas

1 - Despesas Correntes.....	R\$	110.372.261,87
2 - Despesas de Capital.....	R\$	42.953.982,67
4 - Reserva de Contingência.....	R\$	650.000,00
<b>TOTAL</b>	<b>R\$</b>	<b>153.976.244,54</b>

Romildo Veloso e Silva  
Prefeito Municipal





## ESTADO DO PARÁ

### PREFEITURA MUNICIPAL DE OURILÂNDIA DO NORTE

AVENIDA DAS NAÇÕES Nº 415 - CEP 68390-000 - OURILÂNDIA DO NORTE - PARÁ  
CNPJ Nº 22.980.643/0001-81 [WWW.OURILANDIA.PA.GOV.BR](http://WWW.OURILANDIA.PA.GOV.BR) PABX: (94) 343-1289/1635

#### GABINETE DO PREFEITO

##### II - Por Funções de Governo

01 - Legislativa.....	R\$	5.001.152,58
03 - Essencial à Justiça.....	R\$	310.000,00
04 - Administração.....	R\$	12.027.736,98
06 - Segurança Pública.....	R\$	902.000,00
08 - Assistência Social.....	R\$	7.832.000,00
10 - Saúde.....	R\$	25.823.000,00
12 - Educação.....	R\$	51.798.524,89
13 - Cultura.....	R\$	610.000,00
15 - Urbanismo.....	R\$	31.236.830,09
16 - Habitação.....	R\$	2.190.000,00
17 - Saneamento.....	R\$	8.743.000,00
18 - Gestão Ambiental.....	R\$	1.630.000,00
20 - Agricultura.....	R\$	2.707.000,00
27 - Desporto e Lazer.....	R\$	1.045.000,00
28 - Encargos Especiais.....	R\$	1.470.000,00
99 - Reserva de Contingência.....	R\$	650.000,00
<b>Total</b>	<b>R\$</b>	<b>153.976.244,54</b>

Artigo 6º - Ficam aprovados os orçamentos dos fundos especiais do poder executivo em importância iguais para a receita orçada e a despesa fixada, aplicando-se-lhes as mesmas regras e autorizações destinadas à administração direta por força desta lei.

#### CAPÍTULO III

#### DA AUTORIZAÇÃO PARA ABERTURA DE CRÉDITOS SUPLEMENTARES

Artigo 7º. Fica o Poder Executivo autorizado a:

I - Abrir durante o exercício créditos Adicionais de natureza suplementar até o limite de 30% (trinta por cento) do total da despesa fixada no artigo 1º observando-se o disposto no artigo 7º da Lei Federal nº 4.320/64 de 17 de março de 1964, e do artigo 6º da Lei Municipal nº 760/2020 – LDO de 07 de agosto de 2020, utilizando como fonte de recursos, a anulação parcial e/ou total de dotações do próprio orçamento, bem assim o excesso de arrecadação do exercício realizado e projetado, como também o superávit financeiro do exercício anterior.

II - Abrir créditos suplementares até o limite consignado sob a denominação de Reserva de Contingência em conformidade com o disposto na Lei de Diretrizes Orçamentárias.

III - Remanejar recursos no âmbito do mesmo órgão e do mesmo programa.

§ Único. Não onerarão o limite previsto no inciso I, os créditos destinados a suprir insuficiência nas dotações de despesas a conta de recursos vinculados.

Artigo 8º. As fontes de recurso aprovadas nesta Lei e em seus adicionais poderão ser modificadas pelos Poderes Legislativo e Executivo, visando ao

  
Romildo Veloso e Silva  
Prefeito Municipal





## ESTADO DO PARÁ

### PREFEITURA MUNICIPAL DE OURILÂNDIA DO NORTE

AVENIDA DAS NAÇÕES Nº 415 - CEP 68390-000 - OURILÂNDIA DO NORTE - PARÁ  
CNPJ Nº 22.980.643/0001-81 WWW.OURILANDIA.PA.GOV.BR PABX: (94) 343-1289/1635

#### GABINETE DO PREFEITO

atendimento das necessidades da execução dos programas, observando-se, em todo caso, as disponibilidades financeiras de cada fonte diferenciada de recurso.

#### CAPÍTULO IV DAS OPERAÇÕES DE CRÉDITO

Artigo 9º. Fica o Poder Executivo autorizado a realizar operações de créditos por antecipação da receita até o limite de 25% (vinte e cinco por cento) da receita corrente líquida, observadas as condições estabelecidas no artigo 38, da Lei Complementar nº 101, de 2000.

#### CAPÍTULO V DAS DISPOSIÇÕES GERAIS

Artigo 10º - Fica o poder executivo autorizado a estabelecer normas complementares pertinentes a execução do orçamento e, no que couber, adequá-lo as disposições da constituição do município, compreendendo também a programação financeira para o exercício de 2021.

Artigo 11º - Todos valores recebidos pelas unidades da administração direta, fundos especiais deverão, para sua movimentação, ser registrados nos respectivos orçamentos.

§ único - Excluem-se do disposto neste artigo os casos em que por força de lei, normas especiais ou exigências do ente repassador, o registro deva ser feito através do grupo extra orçamentário.

Artigo 12º. Esta Lei entrará em vigor a partir de 1º de janeiro de 2021.

Gabinete do Prefeito, em 15 de dezembro de 2020.

**ROMILDO VELOSO E SILVA**  
Prefeito Municipal

Francisco de Carvalho  
Chefe de Gabinete  
Publicação D.O.M 16/12/2020

# **ANEXOS DA LEI 4.320/64**

**PREF. MUN. DE OURILANDIA DO NORTE**

AV. DAS NAÇÕES - CNPJ:22980643/0001-81

Orçamento Programa - Exercício de 2021

Anexo 01

**DEMONSTRATIVO DA RECEITA E DESPESA SEGUNDO AS CATEGORIAS ECONOMICAS**

(Inc.II, §1º, Art.2º)

Page 1

RECEITA	R\$	R\$
RECEITAS CORRENTES		
IMPOSTOS, TAXAS E CONTRIBUIÇÕES DE MELHORIA	12.536.238,99	
CONTRIBUIÇÕES	1.101.413,63	
RECEITA PATRIMONIAL	1.302.593,70	
RECEITA DE SERVIÇOS	2.114.280,47	
TRANSFERÊNCIAS CORRENTES	123.581.282,11	
OUTRAS RECEITAS CORRENTES	192.395,84	
(R) DEDUÇÕES DO FUNDEB	-11.119.953,48	
<b>SUB TOTAL</b>		<b>129.708.251,26</b>
<b>TOTAL</b>		<b>129.708.251,26</b>
SUPERAVIT DO ORCAMENTO CORRENTE	19.335.989,39	
RECEITAS DE CAPITAL		
ALIENAÇÃO DE BENS	155.743,28	
TRANSFERÊNCIAS DE CAPITAL	24.112.250,00	
<b>SUB TOTAL</b>		<b>24.267.993,28</b>
<b>TOTAL</b>		<b>43.603.982,67</b>

**RESUMO**

RECEITAS CORRENTES	140.828.204,74
DEDUÇÕES DA RECEITA CORRENTE	-11.119.953,48
RECEITAS DE CAPITAL	24.267.993,28
<b>TOTAL DE RECEITAS</b>	<b>153.976.244,54</b>
<b>TOTAL</b>	<b>153.976.244,54</b>

DESPESA	R\$	R\$
DESPESAS CORRENTES		
PESSOAL E ENCARGOS SOCIAIS	67.468.444,84	
JUROS E ENCARGOS DA DÍVIDA	62.420,00	
OUTRAS DESPESAS CORRENTES	42.841.397,03	
<b>SUB TOTAL</b>		<b>110.372.261,87</b>
SUPERAVIT DO ORCAMENTO CORRENTE	19.335.989,39	
<b>TOTAL</b>		<b>129.708.251,26</b>
DESPESAS DE CAPITAL		
INVESTIMENTOS	42.353.982,67	
AMORTIZAÇÃO DA DÍVIDA	600.000,00	
<b>SUB TOTAL</b>		<b>42.953.982,67</b>
RESERVA DE CONTINGENCIA	650.000,00	
<b>TOTAL</b>		<b>43.603.982,67</b>

**RESUMO**

DESPESAS CORRENTES	110.372.261,87
DESPESAS DE CAPITAL	42.953.982,67
RESERVA DE CONTINGÊNCIA	650.000,00
<b>TOTAL DE DESPESA</b>	<b>153.976.244,54</b>
<b>TOTAL</b>	<b>153.976.244,54</b>



**PREF. MUN. DE OURILANDIA DO NORTE**

AV. DAS NAÇÕES - CNPJ:22980643/0001-81

Orçamento Programa - Exercício de 2021

**DEMONSTRATIVO DA RECEITA E DESPESA SEGUNDO AS CATEGORIAS ECONOMICAS**

(Inc.II, §1º, Art.2º)

Anexo 01

Page 2

---

**PREF. MUN. DE OURILANDIA DO NORTE**

AV. DAS NAÇÕES - CNPJ:22980643/0001-81

Anexo 02

Page 1

Orçamento Programa - Exercício de 2021

**RECEITAS SEGUNDO AS CATEGORIAS ECONOMICAS**

Código	Especificação	F.R.	Desdobramento	SubCategoria Fonte	Categoria Econômica
1000.00.0.0.00.00	RECEITAS CORRENTES	0.000.000			140.828.204,74
1100.00.0.0.00.00	IMPOSTOS, TAXAS E CONTRIBUIÇÕES DE MELHORIA	0.000.000		12.536.238,99	
1110.00.0.0.00.00	IMPOSTOS	0.000.000		11.287.826,69	
1113.00.0.0.00.00	IMPOSTOS SOBRE A RENDA E PROVENTOS DE QUALQUER NATUREZA	0.000.000	882.000,00		
1113.03.0.0.00.00	IMPOSTO SOBRE A RENDA - RETIDO NA FONTE	0.000.000	882.000,00		
1113.03.1.0.00.00	IMPOSTO SOBRE A RENDA - RETIDO NA FONTE - TRABALHO	0.000.000	551.250,00		
1113.03.1.1.00.00	IRRF - TRABALHO - PRINCIPAL	0.1.00	551.250,00		
1113.03.4.0.00.00	IMPOSTO SOBRE A RENDA - RETIDO NA FONTE - OUTROS RENDIMENTOS	0.000.000	330.750,00		
1113.03.4.1.00.00	IRRF - OUTROS RENDIMENTOS - PRINCIPAL	0.1.00	330.750,00		
1118.00.0.0.00.00	IMPOSTOS ESPECIFICOS DE ESTADOS, DF E MUNICIPIOS	0.000.000	10.405.826,69		
1118.01.0.0.00.00	IMPOSTOS SOBRE O PATRIMÔNIO PARA ESTADOS/DF/MUNICIPIOS	0.000.000	2.332.430,40		
1118.01.1.0.00.00	IMPOSTO SOBRE A PROPRIEDADE PREDIAL E TERRITORIAL URBANA	0.000.000	2.051.292,90		
1118.01.1.1.00.00	IPTU - PRINCIPAL	0.1.00	1.979.630,40		
1118.01.1.2.00.00	IPTU - MULTAS E JUROS DE MORA	0.1.00	55.125,00		
1118.01.1.3.00.00	IPTU - DIVIDA ATIVA	0.1.00	16.537,50		
1118.01.4.0.00.00	IMP. TRANSMISSÃO "INTER VIVOS" DE BENS IMÓVEIS E DIREITOS	0.000.000	281.137,50		
1118.01.4.1.00.00	ITBI - PRINCIPAL	0.1.00	275.625,00		
1118.01.4.2.00.00	ITBI - MULTAS E JUROS DE MORA	0.1.00	5.512,50		
1118.02.0.0.00.00	IMPOSTOS SOBRE A PRODUÇÃO, CIRCULAÇÃO DE MERCADORIAS E SERVI	0.000.000	8.073.396,29		
1118.02.3.0.00.00	IMPOSTO SOBRE SERVIÇOS DE QUALQUER NATUREZA	0.000.000	8.073.396,29		
1118.02.3.1.00.00	ISS - PRINCIPAL	0.000.000	7.976.582,92		
1118.02.3.1.04.00	IMPOSTO SOBRE SERVIÇOS DE QUALQUER NATUREZA - PRINCIPAL - IS	0.1.00	3.150.000,00		
1118.02.3.1.05.00	IMPOSTO SOBRE SERVIÇOS DE QUALQUER NATUREZA - PRINCIPAL - IS	0.1.00	626.582,92		
1118.02.3.1.07.00	IMPOSTO SOBRE SERVIÇOS DE QUALQUER NATUREZA - PRINCIPAL - IS	0.1.00	4.200.000,00		
1118.02.3.2.00.00	ISS - MULTAS E JUROS DE MORA	0.1.00	33.075,00		
1118.02.3.3.00.00	ISS - DIVIDA ATIVA	0.1.00	63.738,37		
1120.00.0.0.00.00	TAXAS	0.000.000		1.248.412,30	
1121.00.0.0.00.00	TAXAS PELO EXERCÍCIO DO PODER DE POLÍCIA	0.000.000	813.943,82		
1121.01.0.0.00.00	TAXAS DE INSPEÇÃO, CONTROLE E FISCALIZAÇÃO	0.000.000	774.708,23		
1121.01.1.0.00.00	TAXAS DE INSPEÇÃO, CONTROLE E FISCALIZAÇÃO	0.000.000	774.708,23		
1121.01.1.1.00.00	TAXAS DE INSPEÇÃO, CONTROLE E FISCALIZAÇÃO - PRINCIPAL	0.1.00	765.888,23		
1121.01.1.2.00.00	TAXAS DE INSPEÇÃO, CONTROLE E FISCALIZAÇÃO - MULTAS E JUROS	0.1.00	4.410,00		
1121.01.1.3.00.00	TAXAS DE INSPEÇÃO, CONTROLE E FISCALIZAÇÃO - DIVIDA ATIVA	0.1.00	4.410,00		
1121.04.0.0.00.00	TAXA DE CONTROLE E FISCALIZAÇÃO AMBIENTAL	0.000.000	39.235,59		
1121.04.1.0.00.00	TAXA DE CONTROLE E FISCALIZAÇÃO AMBIENTAL	0.000.000	39.235,59		
1121.04.1.1.00.00	TAXA CONTROLE/FISCALIZAÇÃO AMBIENTAL - PRINCIPAL	0.1.00	39.235,59		
1122.00.0.0.00.00	TAXAS PELA PRESTAÇÃO DE SERVIÇOS	0.000.000	434.468,48		
1122.01.0.0.00.00	TAXAS PELA PRESTAÇÃO DE SERVIÇOS	0.000.000	434.468,48		
1122.01.1.0.00.00	TAXAS PELA PRESTAÇÃO DE SERVIÇOS	0.000.000	434.468,48		
1122.01.1.1.00.00	TAXAS PELA PRESTAÇÃO DE SERVIÇOS - PRINCIPAL	0.1.00	430.181,49		
1122.01.1.2.00.00	TAXAS PELA PRESTAÇÃO DE SERVIÇOS - MULTAS E JUROS DE MORA	0.1.00	2.150,89		
1122.01.1.3.00.00	TAXAS PELA PRESTAÇÃO DE SERVIÇOS - DIVIDA ATIVA	0.1.00	2.136,10		
1200.00.0.0.00.00	CONTRIBUIÇÕES	0.000.000		1.101.413,63	
1240.00.0.0.00.00	CONTRIBUIÇÃO PARA O CUSTEIO DO SERVIÇO DE ILUMINAÇÃO PÚBLICA	0.000.000		1.101.413,63	
1240.00.0.0.00.00	CONTRIBUIÇÃO PARA O CUSTEIO DO SERVIÇO DE ILUMINAÇÃO PÚBLICA	0.000.000	1.101.413,63		
1240.00.1.0.00.00	CONTRIBUIÇÃO PARA O CUSTEIO DO SERVIÇO DE ILUMINAÇÃO PÚBLICA	0.000.000	1.101.413,63		
1240.00.1.1.00.00	CONTRIB. CUSTEIO SERVIÇO ILUMINAÇÃO PÚBLICA - PRINCIPAL	0.1.00	1.101.413,63		
1300.00.0.0.00.00	RECEITA PATRIMONIAL	0.000.000		1.302.593,70	
1320.00.0.0.00.00	VALORES MOBILIÁRIOS	0.000.000		1.302.593,70	
1321.00.0.0.00.00	JUROS E CORREÇÕES MONETÁRIAS	0.000.000	1.302.593,70		
1321.00.1.0.00.00	REMUNERAÇÃO DE DEPÓSITOS BANCÁRIOS	0.000.000	1.302.593,70		
1321.00.1.1.00.00	REMUNERAÇÃO DE DEPÓSITOS BANCÁRIOS - PRINCIPAL	0.000.000	1.302.593,70		
1321.00.1.1.01.00	REMUNERAÇÃO DE DEPÓSITOS BANCÁRIOS - PRINCIPAL - FUNDO DE ED	0.1.00	1.000,00		
1321.00.1.1.01.00	REMUNERAÇÃO DE DEPÓSITOS BANCÁRIOS -	0.2.40	1.050,00		



**PREF. MUN. DE OURILANDIA DO NORTE**

AV. DAS NAÇÕES - CNPJ:22980643/0001-81

Anexo 02

Page 2

Orçamento Programa - Exercício de 2021

**RECEITAS SEGUNDO AS CATEGORIAS ECONOMICAS**

Código	Especificação	F.R.	Desdobramento	SubCategoria Fonte	Categoria Econômica
1321.00.1.1.01.00	PRINCIPAL – FUNDO DE ED REMUNERAÇÃO DE DEPÓSITOS BANCÁRIOS – PRINCIPAL – FUNDO DE ED	0.2.47	1.050,00		
1321.00.1.1.02.00	REMUNERAÇÃO DE DEPÓSITOS BANCÁRIOS – PRINCIPAL - FUNDEB	0.1.38	132.300,00		
1321.00.1.1.02.00	REMUNERAÇÃO DE DEPÓSITOS BANCÁRIOS – PRINCIPAL - FUNDEB	0.1.38	88.200,00		
1321.00.1.1.04.00	REMUNERAÇÃO DE DEPÓSITOS BANCÁRIOS – PRINCIPAL - FNDE	0.2.31	1.050,00		
1321.00.1.1.04.00	REMUNERAÇÃO DE DEPÓSITOS BANCÁRIOS – PRINCIPAL - FNDE	0.2.31	1.050,00		
1321.00.1.1.04.00	REMUNERAÇÃO DE DEPÓSITOS BANCÁRIOS – PRINCIPAL - FNDE	0.2.31	1.050,00		
1321.00.1.1.04.00	REMUNERAÇÃO DE DEPÓSITOS BANCÁRIOS – PRINCIPAL - FNDE	0.2.31	3.150,00		
1321.00.1.1.04.00	REMUNERAÇÃO DE DEPÓSITOS BANCÁRIOS – PRINCIPAL - FNDE	0.2.31	66.150,00		
1321.00.1.1.05.00	REMUNERAÇÃO DE DEPÓSITOS BANCÁRIOS – PRINCIPAL - FMS	0.2.29	110.250,00		
1321.00.1.1.05.00	REMUNERAÇÃO DE DEPÓSITOS BANCÁRIOS – PRINCIPAL - FMS	0.2.41	1.050,00		
1321.00.1.1.05.00	REMUNERAÇÃO DE DEPÓSITOS BANCÁRIOS – PRINCIPAL - FMS	0.2.46	1.050,00		
1321.00.1.1.06.00	REMUNERAÇÃO DE DEPÓSITOS BANCÁRIOS – PRINCIPAL - FMAS	0.1.00	1.000,00		
1321.00.1.1.06.00	REMUNERAÇÃO DE DEPÓSITOS BANCÁRIOS – PRINCIPAL - FMAS	0.2.30	2.050,00		
1321.00.1.1.06.00	REMUNERAÇÃO DE DEPÓSITOS BANCÁRIOS – PRINCIPAL - FMAS	0.2.30	20.000,00		
1321.00.1.1.06.00	REMUNERAÇÃO DE DEPÓSITOS BANCÁRIOS – PRINCIPAL - FMAS	0.2.40	1.050,00		
1321.00.1.1.06.00	REMUNERAÇÃO DE DEPÓSITOS BANCÁRIOS – PRINCIPAL - FMAS	0.2.45	1.050,00		
1321.00.1.1.07.00	REMUNERAÇÃO DE DEPÓSITOS BANCÁRIOS – PRINCIPAL - PM	0.1.00	860.843,70		
1321.00.1.1.07.00	REMUNERAÇÃO DE DEPÓSITOS BANCÁRIOS – PRINCIPAL - PM	0.2.40	2.100,00		
1321.00.1.1.07.00	REMUNERAÇÃO DE DEPÓSITOS BANCÁRIOS – PRINCIPAL - PM	0.2.45	2.000,00		
1321.00.1.1.07.00	REMUNERAÇÃO DE DEPÓSITOS BANCÁRIOS – PRINCIPAL - PM	0.2.50	1.050,00		
1321.00.1.1.09.00	REMUNERAÇÃO DE DEPÓSITOS BANCÁRIOS – PRINCIPAL – OUTROS	0.1.00	2.000,00		
1321.00.1.1.09.00	REMUNERAÇÃO DE DEPÓSITOS BANCÁRIOS – PRINCIPAL – OUTROS	0.2.40	1.050,00		
1600.00.0.0.00.00	RECEITA DE SERVIÇOS	0.000.000		2.114.280,47	
1690.00.0.0.00.00	OUTROS SERVIÇOS	0.000.000		2.114.280,47	
1690.99.0.0.00.00	OUTROS SERVIÇOS	0.000.000	2.114.280,47		
1690.99.1.0.00.00	OUTROS SERVIÇOS	0.000.000	2.114.280,47		
1690.99.1.1.00.00	OUTROS SERVIÇOS - PRINCIPAL	0.1.00	2.114.280,47		
1700.00.0.0.00.00	TRANSFERÊNCIAS CORRENTES	0.000.000		123.581.282,11	
1710.00.0.0.00.00	TRANSFERÊNCIAS DA UNIÃO E DE SUAS ENTIDADES	0.000.000		64.966.191,25	
1718.00.0.0.00.00	TRANSF. DA UNIÃO - ESPECÍFICAS DE ESTADOS, DF E MUNIC	0.000.000	64.966.191,25		
1718.01.0.0.00.00	PARTICIPAÇÃO NA RECEITA DA UNIÃO	0.000.000	26.304.710,67		
1718.01.2.0.00.00	COTA-PARTE DO FUNDO DE PARTIC.DOS MUNIC. - COTA MENSAL	0.000.000	24.938.594,10		
1718.01.2.1.00.00	COTA-PARTE DO FPM - COTA MENSAL - PRINCIPAL	0.1.00	24.938.594,10		
1718.01.3.0.00.00	COTA-PARTE FUNDO DE PARTIC. MUNIC.– 1% COTA DEZEMBRO	0.000.000	551.250,00		
1718.01.3.1.00.00	COTA-PARTE DO FPM–1% COTA-DEZEMBRO - PRINCIPAL	0.1.00	551.250,00		
1718.01.4.0.00.00	COTA-PARTE FUNDO DE PARTIC.DOS MUNIC.- 1% COTA JULHO	0.000.000	551.250,00		
1718.01.4.1.00.00	COTA-PARTE DO FPM–1% COTA-JULHO - PRINCIPAL	0.1.00	551.250,00		
1718.01.5.0.00.00	COTA-PARTE DO IMP.SOBRE A PROP.TERRIT. RURAL	0.000.000	202.961,43		
1718.01.5.1.00.00	COTA-PARTE DO IMPOSTO-PROPRIED.TERRIT.RURAL-PRINCIPAL	0.1.00	202.961,43		
1718.01.7.0.00.00	COTA-PARTE DA CONTRIB.DE INTERV. NO DOMÍNIO ECONÔMICO	0.000.000	60.655,14		
1718.01.7.1.00.00	COTA-PARTE DA CIDE - PRINCIPAL	0.1.00	60.655,14		
1718.02.0.0.00.00	TRANSF.COMPENS.FINANC. PELA EXPLORAÇ. DE REC.NATURAIS	0.000.000	2.550.858,46		
1718.02.2.0.00.00	COTA-PARTE DA COMPENS.FINANC.DE REC.MINERAIS -CFEM	0.000.000	2.332.890,00		
1718.02.2.1.00.00	COTA-PARTE DA CFEM- PRINCIPAL	0.1.00	2.332.890,00		
1718.02.6.0.00.00	COTA-PARTE DO FUNDO ESPECIAL DO PETRÓLEO – FEP	0.000.000	217.968,46		
1718.02.6.1.00.00	COTA-PARTE DO FUNDO ESPECIAL DO PETRÓLEO – FEP - PRINCIPAL	0.1.00	217.968,46		
1718.03.0.0.00.00	TRANSF.RECURS.SUS-FUNDO A FUNDO-CUSTEIO SERV.PUB.SAUDE	0.000.000	9.779.750,00		
1718.03.1.0.00.00	TRANSFERÊNCIA DE RECURSOS DO SUS – ATENÇÃO				

**PREF. MUN. DE OURILANDIA DO NORTE**

AV. DAS NAÇÕES - CNPJ:22980643/0001-81

Anexo 02

Page 3

Orçamento Programa - Exercício de 2021

**RECEITAS SEGUNDO AS CATEGORIAS ECONOMICAS**

Código	Especificação	F.R.	Desdobramento	SubCategoria Fonte	Categoria Econômica
	BÁSICA	0.000.000	4.555.950,00		
1718.03.1.1.00.00	TRANSF.RECURSOS DO SUS – ATENÇÃO BÁSICA - PRINCIPAL	0.2.29	4.555.950,00		
1718.03.2.0.00.00	TRANSF.SUS – ATENÇÃO MÉDIA/ALTA COMPLEX.AMB E HOSPITALAR	0.000.000	4.168.500,00		
1718.03.2.1.00.00	SUS-ATENÇÃO MÉDIA E ALTA COMPLEX. AMB E HOSPIT- PRINCIPAL	0.2.29	4.168.500,00		
1718.03.3.0.00.00	TRANSFERÊNCIA DE RECURSOS DO SUS – VIGILÂNCIA EM SAÚDE	0.000.000	1.002.800,00		
1718.03.3.1.00.00	TRANSF.SUS – VIGILÂNCIA EM SAÚDE - PRINCIPAL	0.2.29	512.400,00		
1718.03.3.1.00.00	TRANSF.SUS – VIGILÂNCIA EM SAÚDE - PRINCIPAL	0.2.29	490.400,00		
1718.03.5.0.00.00	TRANSFERÊNCIA DE RECURSOS DO SUS – GESTÃO DO SUS	0.000.000	52.500,00		
1718.03.5.1.00.00	TRANSFERÊNCIA DE RECURSOS DO SUS – GESTÃO DO SUS - PRINCIPAL	0.2.29	52.500,00		
1718.04.0.0.00.00	TRANSF.SUS- BLOCO INV.REDE SERV.PUB.DE SAÚDE	0.000.000	2.900.000,00		
1718.04.1.0.00.00	TRANSF.REC.DO SUS DESTINADO À ATENÇÃO BÁSICA	0.000.000	2.900.000,00		
1718.04.1.1.00.00	TRANSFERÊNCIAS DO SUS - ATENÇÃO BÁSICA - PRINCIPAL	0.2.29	2.900.000,00		
1718.05.0.0.00.00	TRANSFER.DE RECURSOS DO FUNDO NAC. DESENV.EDUCAÇÃO FNDE	0.000.000	2.416.550,00		
1718.05.1.0.00.00	TRANSFERÊNCIAS DO SALÁRIO-EDUCAÇÃO	0.000.000	783.950,00		
1718.05.1.1.00.00	TRANSFERÊNCIAS DO SALÁRIO-EDUCAÇÃO - PRINCIPAL	0.2.31	783.950,00		
1718.05.2.0.00.00	TRANSF. DIRETAS-FNDE REF. PROG.DINHEIRO DIRETO NA ESC-PDDE	0.000.000	48.950,00		
1718.05.2.1.00.00	TRANSF.DIRETAS DO FNDE- PROGRAMA PDDE- PRINCIPAL	0.2.31	48.950,00		
1718.05.3.0.00.00	TRANSF.DIRETAS DO FNDE REF.PROG.NAC. ALIM. ESCOLAR-PNAE	0.000.000	1.001.770,00		
1718.05.3.1.00.00	TRANSF. DIRETAS DO FNDE - PROGRAMA PNAE - PRINCIPAL	0.2.31	850.000,00		
1718.05.3.1.00.00	TRANSF. DIRETAS DO FNDE - PROGRAMA PNAE - PRINCIPAL	0.2.31	151.770,00		
1718.05.4.0.00.00	TRANSFER.FNDE REF.. AO PROG.NAC.APOIO TRANSP.ESCOLAR-PNATE	0.000.000	68.030,00		
1718.05.4.1.00.00	TRANSF. DIRETAS DO FNDE - PROGRAMA PNATE - PRINCIPAL	0.2.31	68.030,00		
1718.05.9.0.00.00	OUTRAS TRANSF.DIRETAS DO FUNDO NAC.DO DESENV.DA EDUC. FNDE	0.000.000	513.850,00		
1718.05.9.1.00.00	OUTRAS TRANSF.DIRETAS DO FNDE - PRINCIPAL	0.2.31	513.850,00		
1718.06.0.0.00.00	TRANSFERÊNCIA FINANCEIRA ICMS – DESONERAÇÃO – L.C. Nº 87/96	0.000.000	291.611,25		
1718.06.1.0.00.00	TRANSFERÊNCIA FINANCEIRA ICMS – DESONERAÇÃO – L.C. Nº 87/96	0.000.000	291.611,25		
1718.06.1.1.00.00	TRANSF.FINANC.ICMS – DESONERAÇÃO – L.C. Nº 87/96 - PRINCIPAL	0.1.00	291.611,25		
1718.09.0.0.00.00	TRANSF. RECURSOS COMPLEMENTAÇÃO DA UNIÃO AO FUNDEB	0.000.000	13.689.166,18		
1718.09.1.0.00.00	TRANSF. RECURSOS COMPLEMENTAÇÃO DA UNIÃO AO FUNDEB	0.000.000	13.689.166,18		
1718.09.1.1.00.00	TRANSF.COMPLEMENTAÇÃO DA UNIÃO AO FUNDEB- PRINCIPAL	0.1.38	9.236.796,12		
1718.09.1.1.00.00	TRANSF.COMPLEMENTAÇÃO DA UNIÃO AO FUNDEB- PRINCIPAL	0.1.38	4.452.370,06		
1718.12.0.0.00.00	TRANSF.DE RECURSOS DO FUNDO NACIONAL DE ASSIST.SOCIAL	0.000.000	1.087.950,00		
1718.12.1.0.00.00	TRANSFERÊNCIAS DE RECURSOS DO FNAS	0.000.000	1.087.950,00		
1718.12.1.1.00.00	TRANSFERÊNCIAS DE RECURSOS DO FNAS - PRINCIPAL	0.2.30	80.000,00		
1718.12.1.1.00.00	TRANSFERÊNCIAS DE RECURSOS DO FNAS - PRINCIPAL	0.2.30	1.007.950,00		
1718.99.0.0.00.00	OUTRAS TRANSFERÊNCIAS DA UNIÃO	0.000.000	5.945.594,69		
1718.99.1.0.00.00	OUTRAS TRANSFERÊNCIAS DA UNIÃO	0.000.000	5.945.594,69		
1718.99.1.1.00.00	OUTRAS TRANSFERÊNCIAS DA UNIÃO - PRINCIPAL	0.000.000	5.945.594,69		
1718.99.1.1.01.00	OUTRAS TRANSFERÊNCIAS DA UNIÃO – PRINCIPAL – CESSÃO ONEROSA	0.1.32	1.000.000,00		
1718.99.1.1.02.00	OUTRAS TRANSFERÊNCIAS DA UNIÃO – PRINCIPAL - OUTRAS	0.1.00	2.124.647,28		
1718.99.1.1.02.00	OUTRAS TRANSFERÊNCIAS DA UNIÃO – PRINCIPAL - OUTRAS	0.1.00	2.820.947,41		
1720.00.0.0.00.00	TRANSF.DOS EST. E DO DISTRITO FEDERAL E DE SUAS ENT.	0.000.000		31.484.691,03	
1728.00.0.0.00.00	TRANSFERÊNCIAS DOS ESTADOS - ESPECÍFICAS DE ESTADOS, DF E MU	0.000.000	31.484.691,03		
1728.01.0.0.00.00	PARTICIPAÇÃO NA RECEITA DOS ESTADOS	0.000.000	30.623.847,03		
1728.01.1.0.00.00	COTA-PARTE DO ICMS	0.000.000	27.994.680,00		
1728.01.1.1.00.00	COTA-PARTE DO ICMS - PRINCIPAL	0.1.00	27.994.680,00		
1728.01.2.0.00.00	COTA-PARTE DO IPVA	0.000.000	1.560.703,41		
1728.01.2.1.00.00	COTA-PARTE DO IPVA - PRINCIPAL	0.1.00	1.560.703,41		
1728.01.3.0.00.00	COTA-PARTE DO IPI - MUNICÍPIOS	0.000.000	611.217,18		
1728.01.3.1.00.00	COTA-PARTE DO IPI - MUNICÍPIOS - PRINCIPAL				

**PREF. MUN. DE OURILANDIA DO NORTE**

AV. DAS NAÇÕES - CNPJ:22980643/0001-81

Anexo 02

Page 4

Orçamento Programa - Exercício de 2021

**RECEITAS SEGUNDO AS CATEGORIAS ECONOMICAS**

Código	Especificação	F.R.	Desdobramento	SubCategoria Fonte	Categoria Econômica
		0.1.00	611.217,18		
1728.01.9.0.00.00	OUTRAS TRANSFERÊNCIAS DOS ESTADOS	0.000.000	457.246,44		
1728.01.9.1.00.00	OUTRAS TRANSFERÊNCIAS DOS ESTADOS - PRINCIPAL	0.1.00	457.246,44		
1728.03.0.0.00.00	TRANSF.REC.DO ESTADO PROG.DE SAÚDE FUNDO A FUNDO	0.000.000	68.950,00		
1728.03.1.0.00.00	TRANSF.REC.DO ESTADO PROG.DE SAÚDE FUNDO A FUNDO	0.000.000	68.950,00		
1728.03.1.1.00.00	TRANSF.REC.EST.PROG.SAÚDE FUNDO A FUNDO - PRINCIPAL	0.2.46	68.950,00		
1728.07.0.0.00.00	TRANSFERÊNCIAS DE ESTADOS DESTINADAS à ASSISTÊNCIA SOCIAL	0.000.000	122.350,00		
1728.07.1.0.00.00	TRANSFERÊNCIAS DE ESTADOS DESTINADAS à ASSISTÊNCIA SOCIAL	0.000.000	122.350,00		
1728.07.1.1.00.00	TRANSF. ESTADOS DESTINADAS à ASSISTÊNCIA SOCIAL - PRINCIPAL	0.2.45	122.350,00		
1728.10.0.0.00.00	TRANSF.DE CONVÊNIO DOS EST.E DO DIST.FED. E DE SUAS ENT	0.000.000	669.544,00		
1728.10.2.0.00.00	TRANSF.DE CONV.ESTADOS DEST.PROGRAMA DE EDUCAÇÃO	0.000.000	669.544,00		
1728.10.2.1.00.00	TRANSF.DE CONVÊNIO ESTADOS DEST.A PROG.EDUCAÇÃO-PRINCIPAL	0.2.47	669.544,00		
1740.00.0.0.00.00	TRANSFERÊNCIAS DE INSTITUIÇÕES PRIVADAS	0.000.000		247.566,01	
1748.00.0.0.00.00	TRANSF.DE INSTIT.PRIVADAS - ESPECIFICAS DE EST/DF/MUN	0.000.000	247.566,01		
1748.01.0.0.00.00	TRANSF.DE CONV.DE INSTIT.PRIVADAS - ESPECIFICAS DE EST/DF/M	0.000.000	247.566,01		
1748.01.1.0.00.00	TRANSF.DE CONV. DE INSTIT.PRIVADAS PARA PROG. SAÚDE	0.000.000	247.566,01		
1748.01.1.1.00.00	TRANSF.DE CONV.DE INSTIT.PRIVADAS PROG.SAÚDE - PRINCIPAL	0.1.00	247.566,01		
1750.00.0.0.00.00	TRANSFERÊNCIAS DE OUTRAS INSTITUIÇÕES PÚBLICAS	0.000.000		26.662.333,82	
1758.00.0.0.00.00	TRANSF.OUT.INSTITUIÇÕES PÚB.- EST/DF/MUN	0.000.000	26.662.333,82		
1758.01.0.0.00.00	TRANSF. DE RECURSOS DO FUNDO DE MANUTENÇÃO DO FUNDEB	0.000.000	26.662.333,82		
1758.01.1.0.00.00	TRANSFERÊNCIAS DE RECURSOS DO FUNDEB	0.000.000	26.662.333,82		
1758.01.1.1.00.00	TRANSFERÊNCIAS DE RECURSOS DO FUNDEB - PRINCIPAL	0.1.38	19.030.903,88		
1758.01.1.1.00.00	TRANSFERÊNCIAS DE RECURSOS DO FUNDEB - PRINCIPAL	0.1.38	7.631.429,94		
1770.00.0.0.00.00	TRANSFERÊNCIAS DE PESSOAS FÍSICAS	0.000.000		220.500,00	
1770.00.0.0.00.00	TRANSFERÊNCIAS DE PESSOAS FÍSICAS	0.000.000	220.500,00		
1770.00.1.0.00.00	TRANSFERÊNCIAS DE PESSOAS FÍSICAS	0.000.000	220.500,00		
1770.00.1.1.00.00	TRANSFERÊNCIAS DE PESSOAS FÍSICAS - PRINCIPAL	0.1.00	220.500,00		
1900.00.0.0.00.00	OUTRAS RECEITAS CORRENTES	0.000.000		192.395,84	
1920.00.0.0.00.00	INDENIZAÇÕES, RESTITUIÇÕES E RESSARCIMENTOS	0.000.000		181.509,29	
1921.00.0.0.00.00	INDENIZAÇÕES	0.000.000	71.259,29		
1921.99.0.0.00.00	OUTRAS INDENIZAÇÕES	0.000.000	71.259,29		
1921.99.1.0.00.00	OUTRAS INDENIZAÇÕES	0.000.000	71.259,29		
1921.99.1.1.00.00	OUTRAS INDENIZAÇÕES - PRINCIPAL	0.1.00	71.259,29		
1922.00.0.0.00.00	RESTITUIÇÕES	0.000.000	110.250,00		
1922.99.0.0.00.00	OUTRAS RESTITUIÇÕES	0.000.000	110.250,00		
1922.99.1.0.00.00	OUTRAS RESTITUIÇÕES	0.000.000	110.250,00		
1922.99.1.1.00.00	OUTRAS RESTITUIÇÕES - PRINCIPAL	0.1.00	110.250,00		
1990.00.0.0.00.00	DEMAIS RECEITAS CORRENTES	0.000.000		10.886,55	
1990.99.0.0.00.00	OUTRAS RECEITAS	0.000.000	10.886,55		
1990.99.1.0.00.00	OUTRAS RECEITAS - PRIMÁRIAS	0.000.000	10.886,55		
1990.99.1.1.00.00	OUTRAS RECEITAS - PRIMÁRIAS - PRINCIPAL	0.1.00	10.886,55		
2000.00.0.0.00.00	RECEITAS DE CAPITAL	0.000.000			24.267.993,28
2200.00.0.0.00.00	ALIENAÇÃO DE BENS	0.000.000		155.743,28	
2210.00.0.0.00.00	ALIENAÇÃO DE BENS MÓVEIS	0.000.000		155.743,28	
2213.00.0.0.00.00	ALIENAÇÃO DE BENS MÓVEIS E SEMOVENTES	0.000.000	155.743,28		
2213.00.1.0.00.00	ALIENAÇÃO DE BENS MÓVEIS E SEMOVENTE	0.000.000	155.743,28		
2213.00.1.1.00.00	ALIENAÇÃO DE BENS MÓVEIS E SEMOVENTES - PRINCIPAL	0.1.00	155.743,28		
2400.00.0.0.00.00	TRANSFERÊNCIAS DE CAPITAL	0.000.000		24.112.250,00	
2410.00.0.0.00.00	TRANSFERÊNCIAS DA UNIÃO E DE SUAS ENTIDADES	0.000.000		21.223.700,00	
2418.00.0.0.00.00	TRANSFERÊNCIAS DA UNIÃO-ESPECIFICAS DE EST, DF E MUN.	0.000.000	21.223.700,00		
2418.10.0.0.00.00	TRANSFERÊNCIA DE CONVÊNIO DA UNIÃO E DE SUAS ENTIDADES	0.000.000	21.223.700,00		
2418.10.1.0.00.00	TRANSFERÊNCIAS DE CONVÊNIO DA UNIÃO PARA O SUS	0.000.000	1.048.950,00		
2418.10.1.1.00.00	TRANSF.DE CONVÊNIO DA UNIÃO PARA O SUS-PRINCIPAL	0.2.41	1.048.950,00		
2418.10.2.0.00.00	TRANSF.DE CONVÊNIO DA UNIÃO DESTIN.A PROG.	0.000.000	398.950,00		



**PREF. MUN. DE OURILANDIA DO NORTE**

AV. DAS NAÇÕES - CNPJ:22980643/0001-81

Anexo 02

Page 5

Orçamento Programa - Exercício de 2021

**RECEITAS SEGUNDO AS CATEGORIAS ECONOMICAS**

Código	Especificação	F.R.	Desdobramento	SubCategoria Fonte	Categoria Econômica
2418.10.2.1.00.00	EDUCAÇÃO				
	TRANSF.CONVÊNIO UNIÃO DESTIN. A PROG. EDUCAÇÃO- PRINCIPAL	0.2.40	398.950,00		
2418.10.9.0.00.00	OUTRAS TRANSFERÊNCIAS DE CONVÊNIOS DA UNIÃO	0.000.000	19.775.800,00		
2418.10.9.1.00.00	OUTRAS TRANSFERÊNCIAS DE CONVÊNIOS DA UNIÃO - PRINCIPAL	0.2.40	18.326.850,00		
2418.10.9.1.00.00	OUTRAS TRANSFERÊNCIAS DE CONVÊNIOS DA UNIÃO - PRINCIPAL	0.2.40	1.448.950,00		
2420.00.0.0.00.00	TRANSF.ESTADOS E DO DISTRITO FEDERAL E DE SUAS ENTIDADES	0.000.000		2.789.600,00	
2428.00.0.0.00.00	TRANSF.ESTADOS E DO DISTRITO FEDERAL E DE SUAS ENTIDADES	0.000.000	2.789.600,00		
2428.10.0.0.00.00	TRANSF.CONVÊNIOS DOS ESTADOS E DO DIST.FED.E DE SUAS ENT.	0.000.000	2.789.600,00		
2428.10.2.0.00.00	TRANSF.CONVÊNIOS DOS ESTADOS DESTINADAS A PROG.EDUCAÇÃO	0.000.000	105.000,00		
2428.10.2.1.00.00	TRANSF. CONV.DOS ESTADOS DEST. A PROG.EDUCAÇÃO- PRINCIPAL	0.2.47	105.000,00		
2428.10.9.0.00.00	OUTRAS TRANSFERÊNCIAS DE CONVÊNIO DOS ESTADOS	0.000.000	2.684.600,00		
2428.10.9.1.00.00	OUTRAS TRANSF.CONVÊNIO DOS ESTADOS - PRINCIPAL	0.2.45	190.000,00		
2428.10.9.1.00.00	OUTRAS TRANSF.CONVÊNIO DOS ESTADOS - PRINCIPAL	0.2.45	2.398.000,00		
2428.10.9.1.00.00	OUTRAS TRANSF.CONVÊNIO DOS ESTADOS - PRINCIPAL	0.2.45	96.600,00		
2440.00.0.0.00.00	TRANSFERÊNCIAS DE INSTITUIÇÕES PRIVADAS	0.000.000		98.950,00	
2448.00.0.0.00.00	TRANSF.DE INSTITUIÇÕES PRIVADAS - ESPEC.EST.DF,MUN	0.000.000	98.950,00		
2448.10.0.0.00.00	OUTRAS TRANSFERÊNCIAS DE INSTITUIÇÕES PRIVADAS	0.000.000	98.950,00		
2448.10.1.0.00.00	OUTRAS TRANSFERÊNCIAS DE INSTITUIÇÕES PRIVADAS	0.000.000	98.950,00		
2448.10.1.1.00.00	OUTRAS TRANSFERÊNCIAS DE INSTITUIÇÕES PRIVADAS - PRINCIPAL	0.2.50	98.950,00		
9000.00.0.0.00.00	(R) DEDUÇÕES DA RECEITA	0.000.000			-11.119.953,48
9500.00.0.0.00.00	(R) DEDUÇÕES DO FUNDEB	0.000.000		-11.119.953,48	
9510.00.0.0.00.00	(R) DEDUÇÕES DO FUNDEB	0.000.000	-11.119.953,48		
9510.00.0.0.00.00	(R) DEDUÇÕES DO FUNDEB	0.000.000		-11.119.953,48	
9510.00.0.0.00.00	(R) DEDUÇÕES DO FUNDEB	0.1.00	-11.119.953,48		
<b>Total das Receitas (exceto Intra-Orçamentárias)</b>					<b>153.976.244,54</b>

**TOTALIZAÇÃO DAS RECEITAS POR CATEGORIA ECONOMICA**

RECEITA CORRENTE

129.708.251,26

RECEITA DE CAPITAL

24.267.993,28

**Total Geral das Receitas****153.976.244,54**

**NATUREZA DA DESPESA - CONSOLIDAÇÃO GERAL**

Código	Especificação	Elemento	Modalidade	Grupo	Categoria Econômica
30.00.00	DESPESAS CORRENTES				110.372.261,87
31.00.00	PESSOAL E ENCARGOS SOCIAIS			67.468.444,84	
31.90.00	APLICAÇÕES DIRETAS		67.468.444,84		
31.90.04	CONTRATAÇÃO POR TEMPO DETERMINADO	19.342.803,43			
31.90.11	VENCIMENTOS E VANTAGENS FIXAS - PESSOAL CIVIL	36.121.546,55			
31.90.13	OBRIGAÇÕES PATRONAIS	7.802.991,12			
31.90.92	DESPESAS DE EXERCÍCIOS ANTERIORES	1.588.095,82			
31.90.94	INDENIZAÇÕES E RESTITUIÇÕES TRABALHISTAS	2.613.007,92			
32.00.00	JUROS E ENCARGOS DA DÍVIDA			62.420,00	
32.90.00	APLICAÇÕES DIRETAS		62.420,00		
32.90.21	JUROS SOBRE A DÍVIDA POR CONTRATO	30.000,00			
32.90.22	OUTROS ENCARGOS SOBRE A DÍVIDA POR CONTRATO	30.000,00			
32.90.92	DESPESAS DE EXERCÍCIOS ANTERIORES	2.420,00			
33.00.00	OUTRAS DESPESAS CORRENTES			42.841.397,03	
33.50.00	TRANSFERÊNCIAS A INSTITUIÇÕES PRIVADAS SEM FINS LUCRATIVOS		30.800,00		
33.50.43	SUBVENÇÕES SOCIAIS	30.800,00			
33.90.00	APLICAÇÕES DIRETAS		42.810.597,03		
33.90.04	CONTRATAÇÃO POR TEMPO DETERMINADO	42.300,00			
33.90.14	DIÁRIAS - CIVIL	1.477.821,31			
33.90.30	MATERIAL DE CONSUMO	16.339.568,70			
33.90.31	PREMIAÇÕES CULTURAIS, ARTÍSTICAS, CIENTÍFICAS, DESPORTIVAS E	69.300,00			
33.90.32	MATERIAL, BEM OU SERVIÇO PARA DISTRIBUIÇÃO GRATUITA	1.651.610,00			
33.90.33	PASSAGENS E DESPESAS COM LOCOMOÇÃO	1.538.421,79			
33.90.35	SERVIÇOS DE CONSULTORIA	2.340.410,47			
33.90.36	OUTROS SERVIÇOS DE TERCEIROS - PESSOA FÍSICA	4.031.477,78			
33.90.39	OUTROS SERVIÇOS DE TERCEIROS - PESSOA JURÍDICA	11.920.099,77			
33.90.40	SERVIÇOS DE TECNOLOGIA DA INFORMAÇÃO E COMUNICAÇÃO - PJ	812.407,07			
33.90.47	OBRIGAÇÕES TRIBUTÁRIAS E CONTRIBUTIVAS	1.082.486,94			
33.90.48	OUTROS AUXÍLIOS FINANCEIROS A PESSOAS FÍSICAS	700.875,70			
33.90.91	SENTENÇAS JUDICIAIS	60.000,00			
33.90.92	DESPESAS DE EXERCÍCIOS ANTERIORES	180.649,70			
33.90.93	INDENIZAÇÕES E RESTITUIÇÕES	563.167,80			
40.00.00	DESPESAS DE CAPITAL				42.953.982,67
44.00.00	INVESTIMENTOS			42.353.982,67	
44.90.00	APLICAÇÕES DIRETAS		42.353.982,67		
44.90.51	OBRA E INSTALAÇÕES	34.639.034,85			
44.90.52	EQUIPAMENTOS E MATERIAL PERMANENTE	7.364.947,82			
44.90.61	AQUISIÇÃO DE IMÓVEIS	350.000,00			
46.00.00	AMORTIZAÇÃO DA DÍVIDA			600.000,00	
46.90.00	APLICAÇÕES DIRETAS		600.000,00		
46.90.71	PRINCIPAL DA DÍVIDA CONTRATUAL RESGATADO	600.000,00			
90.00.00	RESERVA DE CONTINGÊNCIA				650.000,00
99.00.00	RESERVA DE CONTINGÊNCIA			650.000,00	
99.99.00	RESERVA DE CONTINGÊNCIA		650.000,00		
99.99.99	RESERVA DE CONTINGÊNCIA	650.000,00			
<b>TOTAL</b>					<b>153.976.244,54</b>

**NATUREZA DA DESPESA POR ORGÃO**

PODER		01 PODER LEGISLATIVO				
ORGÃO		11 CÂMARA MUNICIPAL DE OURILÂNDIA DO NORTE				
Código	Especificação	F.R.	Elemento	Modalidade	Grupo	Categoria Econômica
3.0.00.00	DESPESAS CORRENTES	0.000.000				4.687.000,00
3.1.00.00	PESSOAL E ENCARGOS SOCIAIS	0.000.000			3.271.977,74	
3.1.90.00	APLICAÇÕES DIRETAS	0.000.000		3.271.977,74		
3.1.90.04	CONTRATAÇÃO POR TEMPO DETERMINADO	0.1.00	22.000,00			
3.1.90.11	VENCIMENTOS E VANTAGENS FIXAS - PESSOAL CIVIL	0.1.00	2.665.927,38			
3.1.90.13	OBRIGAÇÕES PATRONAIS	0.1.00	578.550,36			
3.1.90.94	INDENIZAÇÕES E RESTITUIÇÕES TRABALHISTAS	0.1.00	5.500,00			
3.3.00.00	OUTRAS DESPESAS CORRENTES	0.000.000			1.415.022,26	
3.3.90.00	APLICAÇÕES DIRETAS	0.000.000		1.415.022,26		
3.3.90.14	DIÁRIAS - CIVIL	0.1.00	385.597,80			
3.3.90.30	MATERIAL DE CONSUMO	0.1.00	374.966,82			
3.3.90.33	PASSAGENS E DESPESAS COM LOCOMOÇÃO	0.1.00	20.189,20			
3.3.90.35	SERVIÇOS DE CONSULTORIA	0.1.00	23.232,00			
3.3.90.36	OUTROS SERVIÇOS DE TERCEIROS - PESSOA FÍSICA	0.1.00	140.812,43			
3.3.90.39	OUTROS SERVIÇOS DE TERCEIROS - PESSOA JURÍDICA	0.1.00	368.387,09			
3.3.90.40	SERVIÇOS DE TECNOLOGIA DA INFORMAÇÃO E COMUNICAÇÃO	0.1.00	22.000,00			
3.3.90.47	OBRIGAÇÕES TRIBUTÁRIAS E CONTRIBUTIVAS	0.1.00	74.336,92			
3.3.90.93	INDENIZAÇÕES E RESTITUIÇÕES	0.1.00	5.500,00			
4.0.00.00	DESPESAS DE CAPITAL	0.000.000				314.152,58
4.4.00.00	INVESTIMENTOS	0.000.000			314.152,58	
4.4.90.00	APLICAÇÕES DIRETAS	0.000.000		314.152,58		
4.4.90.51	OBRAS E INSTALAÇÕES	0.1.00	73.000,00			
4.4.90.52	EQUIPAMENTOS E MATERIAL PERMANENTE	0.1.00	241.152,58			
<b>TOTAL</b>						<b>5.001.152,58</b>





**NATUREZA DA DESPESA POR ORGÃO**

PODER		02 PODER EXECUTIVO				
ORGÃO		02 PREFEITURA MUNICIPAL DE OURILANDIA DO NORTE				
Código	Especificação	F.R.	Elemento	Modalidade	Grupo	Categoria Econômica
3.0.00.00	DESPESAS CORRENTES	0.000.000				29.466.736,98
3.1.00.00	PESSOAL E ENCARGOS SOCIAIS	0.000.000			9.458.608,38	
3.1.90.00	APLICAÇÕES DIRETAS	0.000.000		9.458.608,38		
3.1.90.04	CONTRATAÇÃO POR TEMPO DETERMINADO	0.1.00	2.330.912,72			
3.1.90.11	VENCIMENTOS E VANTAGENS FIXAS - PESSOAL CIVIL	0.1.00	5.209.047,14			
3.1.90.13	OBRIGAÇÕES PATRONAIS	0.1.00	935.888,72			
3.1.90.92	DESPESAS DE EXERCÍCIOS ANTERIORES	0.1.00	161.403,00			
3.1.90.94	INDENIZAÇÕES E RESTITUIÇÕES TRABALHISTAS	0.1.00	821.356,80			
3.2.00.00	JUROS E ENCARGOS DA DÍVIDA	0.000.000			60.000,00	
3.2.90.00	APLICAÇÕES DIRETAS	0.000.000		60.000,00		
3.2.90.21	JUROS SOBRE A DÍVIDA POR CONTRATO	0.1.00	30.000,00			
3.2.90.22	OUTROS ENCARGOS SOBRE A DÍVIDA POR CONTRATO	0.1.00	30.000,00			
3.3.00.00	OUTRAS DESPESAS CORRENTES	0.000.000			9.948.128,60	
3.3.50.00	TRANSFERÊNCIAS A INSTITUIÇÕES PRIVADAS SEM FINS LUCR	0.000.000		30.800,00		
3.3.50.43	SUBVENÇÕES SOCIAIS	0.1.00	30.800,00			
3.3.90.00	APLICAÇÕES DIRETAS	0.000.000		19.917.328,60		
3.3.90.14	DIÁRIAS - CIVIL	0.1.00	448.900,10			
3.3.90.30	MATERIAL DE CONSUMO	0.1.00	8.192.390,81			
3.3.90.31	PREMIAÇÕES CULTURAIS, ARTÍSTICAS, CIENTÍFICAS, DESP	0.1.00	69.300,00			
3.3.90.32	MATERIAL, BEM OU SERVIÇO PARA DISTRIBUIÇÃO GRATUITA	0.1.00	391.390,00			
3.3.90.33	PASSAGENS E DESPESAS COM LOCOMOÇÃO	0.1.00	710.488,90			
3.3.90.35	SERVIÇOS DE CONSULTORIA	0.1.00	1.136.850,00			
3.3.90.36	OUTROS SERVIÇOS DE TERCEIROS - PESSOA FÍSICA	0.1.00	2.355.565,50			
3.3.90.39	OUTROS SERVIÇOS DE TERCEIROS - PESSOA JURÍDICA	0.1.00	4.882.669,07			
3.3.90.40	SERVIÇOS DE TECNOLOGIA DA INFORMAÇÃO E COMUNICA	0.1.00	254.928,00			
3.3.90.47	OBRIGAÇÕES TRIBUTÁRIAS E CONTRIBUTIVAS	0.1.00	818.543,36			
3.3.90.48	OUTROS AUXÍLIOS FINANCEIROS A PESSOAS FÍSICAS	0.1.00	70.700,00			
3.3.90.91	SENTENÇAS JUDICIAIS	0.1.00	60.000,00			
3.3.90.92	DESPESAS DE EXERCÍCIOS ANTERIORES	0.1.00	101.823,70			
3.3.90.93	INDENIZAÇÕES E RESTITUIÇÕES	0.1.00	423.779,16			
4.0.00.00	DESPESAS DE CAPITAL	0.000.000				28.682.830,09
4.4.00.00	INVESTIMENTOS	0.000.000			28.082.830,09	
4.4.90.00	APLICAÇÕES DIRETAS	0.000.000		28.082.830,09		
4.4.90.51	OBRAS E INSTALAÇÕES	0.1.00	5.532.830,09			
4.4.90.51	OBRAS E INSTALAÇÕES	0.1.32	1.000.000,00			
4.4.90.51	OBRAS E INSTALAÇÕES	0.2.40	15.110.000,00			
4.4.90.51	OBRAS E INSTALAÇÕES	0.2.45	2.400.000,00			
4.4.90.51	OBRAS E INSTALAÇÕES	0.2.50	100.000,00			
4.4.90.52	EQUIPAMENTOS E MATERIAL PERMANENTE	0.1.00	1.740.000,00			

**PREF. MUN. DE OURILANDIA DO NORTE**

AV. DAS NAÇÕES - CNPJ:22980643/0001-81

Orçamento Programa - Exercício de 2021

Anexo 02

Page 3

**NATUREZA DA DESPESA POR ORGÃO**

PODER		02 PODER EXECUTIVO				
ORGÃO		02 PREFEITURA MUNICIPAL DE OURILANDIA DO NORTE				
Código	Especificação	F.R.	Elemento	Modalidade	Grupo	Categoria Econômica
4.4.90.52	EQUIPAMENTOS E MATERIAL PERMANENTE	0.2.40	2.050.000,00			
4.4.90.61	AQUISIÇÃO DE IMÓVEIS	0.1.00	150.000,00			
4.6.00.00	AMORTIZAÇÃO DA DÍVIDA	0.000.000			600.000,00	
4.6.90.00	APLICAÇÕES DIRETAS	0.000.000		600.000,00		
4.6.90.71	PRINCIPAL DA DÍVIDA CONTRATUAL RESGATADO	0.1.00	600.000,00			
9.0.00.00	RESERVA DE CONTINGÊNCIA	0.000.000				650.000,00
9.9.00.00	RESERVA DE CONTINGÊNCIA	0.000.000			650.000,00	
9.9.99.00	RESERVA DE CONTINGÊNCIA	0.000.000		650.000,00		
9.9.99.99	RESERVA DE CONTINGÊNCIA	0.1.00	650.000,00			
<b>TOTAL</b>						<b>58.799.567,07</b>



**NATUREZA DA DESPESA POR ORGÃO**

PODER		02 PODER EXECUTIVO				
ORGÃO		09 FUNDO MUN. DE HAB. DE INTERESSE SOCIAL - FHIS				
Código	Especificação	F.R.	Elemento	Modalidade	Grupo	Categoria Econômica
3.0.00.00	DESPESAS CORRENTES	0.000.000				970.000,00
3.1.00.00	PESSOAL E ENCARGOS SOCIAIS	0.000.000			174.910,90	
3.1.90.00	APLICAÇÕES DIRETAS	0.000.000		174.910,90		
3.1.90.04	CONTRATAÇÃO POR TEMPO DETERMINADO	0.1.00	38.280,00			
3.1.90.11	VENCIMENTOS E VANTAGENS FIXAS - PESSOAL CIVIL	0.1.00	100.371,60			
3.1.90.13	OBRIGAÇÕES PATRONAIS	0.1.00	18.538,30			
3.1.90.92	DESPESAS DE EXERCÍCIOS ANTERIORES	0.1.00	1.100,00			
3.1.90.94	INDENIZAÇÕES E RESTITUIÇÕES TRABALHISTAS	0.1.00	16.621,00			
3.3.00.00	OUTRAS DESPESAS CORRENTES	0.000.000			795.089,10	
3.3.90.00	APLICAÇÕES DIRETAS	0.000.000		795.089,10		
3.3.90.14	DIÁRIAS - CIVIL	0.1.00	12.100,00			
3.3.90.30	MATERIAL DE CONSUMO	0.1.00	58.188,20			
3.3.90.32	MATERIAL, BEM OU SERVIÇO PARA DISTRIBUIÇÃO GRATUITA	0.1.00	275.000,00			
3.3.90.33	PASSAGENS E DESPESAS COM LOCOMOÇÃO	0.1.00	8.800,00			
3.3.90.35	SERVIÇOS DE CONSULTORIA	0.1.00	36.300,00			
3.3.90.36	OUTROS SERVIÇOS DE TERCEIROS - PESSOA FÍSICA	0.1.00	26.620,00			
3.3.90.39	OUTROS SERVIÇOS DE TERCEIROS - PESSOA JURÍDICA	0.1.00	71.906,90			
3.3.90.40	SERVIÇOS DE TECNOLOGIA DA INFORMAÇÃO E COMUNICAÇÃO	0.1.00	11.000,00			
3.3.90.47	OBRIGAÇÕES TRIBUTÁRIAS E CONTRIBUTIVAS	0.1.00	4.224,00			
3.3.90.48	OUTROS AUXÍLIOS FINANCEIROS A PESSOAS FÍSICAS	0.1.00	275.000,00			
3.3.90.92	DESPESAS DE EXERCÍCIOS ANTERIORES	0.1.00	4.950,00			
3.3.90.93	INDENIZAÇÕES E RESTITUIÇÕES	0.1.00	11.000,00			
4.0.00.00	DESPESAS DE CAPITAL	0.000.000				1.220.000,00
4.4.00.00	INVESTIMENTOS	0.000.000			1.220.000,00	
4.4.90.00	APLICAÇÕES DIRETAS	0.000.000		1.220.000,00		
4.4.90.51	OBRAS E INSTALAÇÕES	0.1.00	150.000,00			
4.4.90.51	OBRAS E INSTALAÇÕES	0.2.40	950.000,00			
4.4.90.52	EQUIPAMENTOS E MATERIAL PERMANENTE	0.1.00	20.000,00			
4.4.90.61	AQUISIÇÃO DE IMÓVEIS	0.1.00	100.000,00			
<b>TOTAL</b>						<b>2.190.000,00</b>



**NATUREZA DA DESPESA POR ORGÃO**

PODER		02 PODER EXECUTIVO				
ORGÃO		12 FUNDO MUNICIPAL DE EDUCAÇÃO - FME				
Código	Especificação	F.R.	Elemento	Modalidade	Grupo	Categoria Econômica
3.0.00.00	DESPESAS CORRENTES	0.000.000				9.006.524,89
3.1.00.00	PESSOAL E ENCARGOS SOCIAIS	0.000.000			4.071.434,81	
3.1.90.00	APLICAÇÕES DIRETAS	0.000.000		4.071.434,81		
3.1.90.04	CONTRATAÇÃO POR TEMPO DETERMINADO	0.1.00	928.853,28			
3.1.90.04	CONTRATAÇÃO POR TEMPO DETERMINADO	0.2.31	30.800,00			
3.1.90.11	VENCIMENTOS E VANTAGENS FIXAS - PESSOAL CIVIL	0.1.00	2.009.265,50			
3.1.90.11	VENCIMENTOS E VANTAGENS FIXAS - PESSOAL CIVIL	0.2.31	266.052,93			
3.1.90.13	OBRIGAÇÕES PATRONAIS	0.1.00	421.945,70			
3.1.90.13	OBRIGAÇÕES PATRONAIS	0.2.31	52.800,00			
3.1.90.92	DESPESAS DE EXERCÍCIOS ANTERIORES	0.1.00	266.017,40			
3.1.90.94	INDENIZAÇÕES E RESTITUIÇÕES TRABALHISTAS	0.1.00	95.700,00			
3.2.00.00	JUROS E ENCARGOS DA DÍVIDA	0.000.000			2.420,00	
3.2.90.00	APLICAÇÕES DIRETAS	0.000.000		2.420,00		
3.2.90.92	DESPESAS DE EXERCÍCIOS ANTERIORES	0.1.00	2.420,00			
3.3.00.00	OUTRAS DESPESAS CORRENTES	0.000.000			4.932.670,08	
3.3.90.00	APLICAÇÕES DIRETAS	0.000.000		4.932.670,08		
3.3.90.14	DIÁRIAS - CIVIL	0.1.00	121.796,40			
3.3.90.14	DIÁRIAS - CIVIL	0.2.31	22.000,00			
3.3.90.30	MATERIAL DE CONSUMO	0.1.00	1.006.835,82			
3.3.90.30	MATERIAL DE CONSUMO	0.2.31	10.400,00			
3.3.90.30	MATERIAL DE CONSUMO	0.2.31	47.967,07			
3.3.90.30	MATERIAL DE CONSUMO	0.2.31	523.200,00			
3.3.90.30	MATERIAL DE CONSUMO	0.2.31	1.004.920,00			
3.3.90.30	MATERIAL DE CONSUMO	0.2.47	164.000,00			
3.3.90.32	MATERIAL, BEM OU SERVIÇO PARA DISTRIBUIÇÃO GRATUITA	0.2.31	5.500,00			
3.3.90.33	PASSAGENS E DESPESAS COM LOCOMOÇÃO	0.1.00	92.715,63			
3.3.90.35	SERVIÇOS DE CONSULTORIA	0.1.00	330.000,00			
3.3.90.35	SERVIÇOS DE CONSULTORIA	0.2.31	77.000,00			
3.3.90.36	OUTROS SERVIÇOS DE TERCEIROS - PESSOA FÍSICA	0.1.00	129.628,30			
3.3.90.36	OUTROS SERVIÇOS DE TERCEIROS - PESSOA FÍSICA	0.2.31	11.000,00			
3.3.90.36	OUTROS SERVIÇOS DE TERCEIROS - PESSOA FÍSICA	0.2.31	33.000,00			
3.3.90.36	OUTROS SERVIÇOS DE TERCEIROS - PESSOA FÍSICA	0.2.31	143.000,00			
3.3.90.36	OUTROS SERVIÇOS DE TERCEIROS - PESSOA FÍSICA	0.2.47	120.594,00			
3.3.90.39	OUTROS SERVIÇOS DE TERCEIROS - PESSOA JURÍDICA	0.1.00	401.644,76			
3.3.90.39	OUTROS SERVIÇOS DE TERCEIROS - PESSOA JURÍDICA	0.2.31	28.600,00			
3.3.90.39	OUTROS SERVIÇOS DE TERCEIROS - PESSOA JURÍDICA	0.2.31	39.380,00			
3.3.90.39	OUTROS SERVIÇOS DE TERCEIROS - PESSOA JURÍDICA	0.2.31	69.080,00			
3.3.90.39	OUTROS SERVIÇOS DE TERCEIROS - PESSOA JURÍDICA	0.2.31	118.800,00			
3.3.90.39	OUTROS SERVIÇOS DE TERCEIROS - PESSOA JURÍDICA	0.2.47	341.000,00			

**NATUREZA DA DESPESA POR ORGÃO**

PODER		02 PODER EXECUTIVO				
ORGÃO		12 FUNDO MUNICIPAL DE EDUCAÇÃO - FME				
Código	Especificação	F.R.	Elemento	Modalidade	Grupo	Categoria Econômica
3.3.90.40	SERVIÇOS DE TECNOLOGIA DA INFORMAÇÃO E COMUNICA	0.1.00	44.000,00			
3.3.90.47	OBRIGAÇÕES TRIBUTÁRIAS E CONTRIBUTIVAS	0.1.00	13.608,10			
3.3.90.48	OUTROS AUXÍLIOS FINANCEIROS A PESSOAS FÍSICAS	0.2.31	5.500,00			
3.3.90.93	INDENIZAÇÕES E RESTITUIÇÕES	0.1.00	27.500,00			
4.0.00.00	DESPESAS DE CAPITAL	0.000.000				2.220.000,00
4.4.00.00	INVESTIMENTOS	0.000.000			2.220.000,00	
4.4.90.00	APLICAÇÕES DIRETAS	0.000.000		2.220.000,00		
4.4.90.51	OBRAS E INSTALAÇÕES	0.1.00	1.320.000,00			
4.4.90.51	OBRAS E INSTALAÇÕES	0.2.40	250.000,00			
4.4.90.51	OBRAS E INSTALAÇÕES	0.2.47	150.000,00			
4.4.90.52	EQUIPAMENTOS E MATERIAL PERMANENTE	0.1.00	250.000,00			
4.4.90.52	EQUIPAMENTOS E MATERIAL PERMANENTE	0.2.40	150.000,00			
4.4.90.61	AQUISIÇÃO DE IMÓVEIS	0.1.00	100.000,00			
<b>TOTAL</b>						<b>11.226.524,89</b>

**NATUREZA DA DESPESA POR ORGÃO**

PODER ORGÃO		02 PODER EXECUTIVO 13 FUNDEB - OURILANDIA DO NORTE				
Código	Especificação	F.R.	Elemento	Modalidade	Grupo	Categoria Econômica
3.0.00.00	DESPESAS CORRENTES	0.000.000				37.450.000,00
3.1.00.00	PESSOAL E ENCARGOS SOCIAIS	0.000.000			36.135.200,42	
3.1.90.00	APLICAÇÕES DIRETAS	0.000.000		36.135.200,42		
3.1.90.04	CONTRATAÇÃO POR TEMPO DETERMINADO	0.1.38	1.001.367,39			
3.1.90.04	CONTRATAÇÃO POR TEMPO DETERMINADO	0.1.38	1.437.394,78			
3.1.90.04	CONTRATAÇÃO POR TEMPO DETERMINADO	0.1.38	2.601.511,00			
3.1.90.04	CONTRATAÇÃO POR TEMPO DETERMINADO	0.1.38	5.664.135,39			
3.1.90.11	VENCIMENTOS E VANTAGENS FIXAS - PESSOAL CIVIL	0.1.38	1.615.850,96			
3.1.90.11	VENCIMENTOS E VANTAGENS FIXAS - PESSOAL CIVIL	0.1.38	2.260.835,28			
3.1.90.11	VENCIMENTOS E VANTAGENS FIXAS - PESSOAL CIVIL	0.1.38	6.635.285,12			
3.1.90.11	VENCIMENTOS E VANTAGENS FIXAS - PESSOAL CIVIL	0.1.38	8.749.829,48			
3.1.90.13	OBRIGAÇÕES PATRONAIS	0.1.38	810.191,37			
3.1.90.13	OBRIGAÇÕES PATRONAIS	0.1.38	3.801.967,40			
3.1.90.92	DESPESAS DE EXERCÍCIOS ANTERIORES	0.1.38	2.200,00			
3.1.90.92	DESPESAS DE EXERCÍCIOS ANTERIORES	0.1.38	174.400,00			
3.1.90.94	INDENIZAÇÕES E RESTITUIÇÕES TRABALHISTAS	0.1.38	607.360,64			
3.1.90.94	INDENIZAÇÕES E RESTITUIÇÕES TRABALHISTAS	0.1.38	772.871,61			
3.3.00.00	OUTRAS DESPESAS CORRENTES	0.000.000			1.314.799,58	
3.3.90.00	APLICAÇÕES DIRETAS	0.000.000		1.314.799,58		
3.3.90.14	DIÁRIAS - CIVIL	0.1.38	79.530,00			
3.3.90.30	MATERIAL DE CONSUMO	0.1.38	172.040,00			
3.3.90.30	MATERIAL DE CONSUMO	0.1.38	288.300,52			
3.3.90.33	PASSAGENS E DESPESAS COM LOCOMOÇÃO	0.1.38	20.350,00			
3.3.90.36	OUTROS SERVIÇOS DE TERCEIROS - PESSOA FÍSICA	0.1.38	138.480,35			
3.3.90.39	OUTROS SERVIÇOS DE TERCEIROS - PESSOA JURÍDICA	0.1.38	450.355,62			
3.3.90.40	SERVIÇOS DE TECNOLOGIA DA INFORMAÇÃO E COMUNICAÇÃO	0.1.38	121.000,00			
3.3.90.47	OBRIGAÇÕES TRIBUTÁRIAS E CONTRIBUTIVAS	0.1.38	25.905,59			
3.3.90.92	DESPESAS DE EXERCÍCIOS ANTERIORES	0.1.38	18.837,50			
4.0.00.00	DESPESAS DE CAPITAL	0.000.000				3.122.000,00
4.4.00.00	INVESTIMENTOS	0.000.000			3.122.000,00	
4.4.90.00	APLICAÇÕES DIRETAS	0.000.000		3.122.000,00		
4.4.90.51	OBRAS E INSTALAÇÕES	0.1.38	582.100,00			
4.4.90.51	OBRAS E INSTALAÇÕES	0.1.38	1.584.900,00			
4.4.90.52	EQUIPAMENTOS E MATERIAL PERMANENTE	0.1.38	955.000,00			
<b>TOTAL</b>						<b>40.572.000,00</b>



**NATUREZA DA DESPESA POR ORGÃO**

PODER		02 PODER EXECUTIVO				
ORGÃO		14 FUNDO MUNICIPAL DE SAÚDE - FMS				
Código	Especificação	F.R.	Elemento	Modalidade	Grupo	Categoria Econômica
3.0.00.00	DESPESAS CORRENTES	0.000.000				21.608.000,00
3.1.00.00	PESSOAL E ENCARGOS SOCIAIS	0.000.000			2.033.384,24	
3.1.90.00	APLICAÇÕES DIRETAS	0.000.000		12.033.384,24		
3.1.90.04	CONTRATAÇÃO POR TEMPO DETERMINADO	0.1.00	2.720.244,91			
3.1.90.04	CONTRATAÇÃO POR TEMPO DETERMINADO	0.2.29	1.682.344,39			
3.1.90.11	VENCIMENTOS E VANTAGENS FIXAS - PESSOAL CIVIL	0.1.00	2.581.166,46			
3.1.90.11	VENCIMENTOS E VANTAGENS FIXAS - PESSOAL CIVIL	0.2.29	3.053.228,13			
3.1.90.13	OBRIGAÇÕES PATRONAIS	0.1.00	504.517,42			
3.1.90.13	OBRIGAÇÕES PATRONAIS	0.2.29	510.600,01			
3.1.90.92	DESPESAS DE EXERCÍCIOS ANTERIORES	0.1.00	730.882,22			
3.1.90.92	DESPESAS DE EXERCÍCIOS ANTERIORES	0.2.29	59.413,20			
3.1.90.94	INDENIZAÇÕES E RESTITUIÇÕES TRABALHISTAS	0.1.00	137.087,50			
3.1.90.94	INDENIZAÇÕES E RESTITUIÇÕES TRABALHISTAS	0.2.29	53.900,00			
3.3.00.00	OUTRAS DESPESAS CORRENTES	0.000.000			9.574.615,76	
3.3.90.00	APLICAÇÕES DIRETAS	0.000.000		9.574.615,76		
3.3.90.14	DIÁRIAS - CIVIL	0.1.00	197.221,94			
3.3.90.14	DIÁRIAS - CIVIL	0.2.29	85.420,10			
3.3.90.30	MATERIAL DE CONSUMO	0.1.00	1.816.830,20			
3.3.90.30	MATERIAL DE CONSUMO	0.2.29	1.138.722,00			
3.3.90.30	MATERIAL DE CONSUMO	0.2.46	40.000,00			
3.3.90.32	MATERIAL, BEM OU SERVIÇO PARA DISTRIBUIÇÃO GRATUITA	0.1.00	99.000,00			
3.3.90.32	MATERIAL, BEM OU SERVIÇO PARA DISTRIBUIÇÃO GRATUITA	0.2.29	66.000,00			
3.3.90.33	PASSAGENS E DESPESAS COM LOCOMOÇÃO	0.1.00	470.806,15			
3.3.90.33	PASSAGENS E DESPESAS COM LOCOMOÇÃO	0.2.29	98.305,21			
3.3.90.35	SERVIÇOS DE CONSULTORIA	0.1.00	275.000,00			
3.3.90.36	OUTROS SERVIÇOS DE TERCEIROS - PESSOA FÍSICA	0.1.00	255.791,10			
3.3.90.36	OUTROS SERVIÇOS DE TERCEIROS - PESSOA FÍSICA	0.2.29	109.500,00			
3.3.90.39	OUTROS SERVIÇOS DE TERCEIROS - PESSOA JURÍDICA	0.1.00	1.344.821,78			
3.3.90.39	OUTROS SERVIÇOS DE TERCEIROS - PESSOA JURÍDICA	0.2.29	2.763.631,26			
3.3.90.39	OUTROS SERVIÇOS DE TERCEIROS - PESSOA JURÍDICA	0.2.46	30.000,00			
3.3.90.40	SERVIÇOS DE TECNOLOGIA DA INFORMAÇÃO E COMUNICAÇÃO	0.1.00	290.346,10			
3.3.90.47	OBRIGAÇÕES TRIBUTÁRIAS E CONTRIBUTIVAS	0.1.00	72.600,00			
3.3.90.47	OBRIGAÇÕES TRIBUTÁRIAS E CONTRIBUTIVAS	0.2.29	16.060,00			
3.3.90.48	OUTROS AUXÍLIOS FINANCEIROS A PESSOAS FÍSICAS	0.1.00	71.500,00			
3.3.90.48	OUTROS AUXÍLIOS FINANCEIROS A PESSOAS FÍSICAS	0.2.29	251.775,70			
3.3.90.92	DESPESAS DE EXERCÍCIOS ANTERIORES	0.1.00	23.100,00			
3.3.90.92	DESPESAS DE EXERCÍCIOS ANTERIORES	0.2.29	1.100,00			
3.3.90.93	INDENIZAÇÕES E RESTITUIÇÕES	0.1.00	57.084,22			
4.0.00.00	DESPESAS DE CAPITAL	0.000.000				4.215.000,00



**NATUREZA DA DESPESA POR ORGÃO**

PODER		02 PODER EXECUTIVO				
ORGÃO		14 FUNDO MUNICIPAL DE SAÚDE - FMS				
Código	Especificação	F.R.	Elemento	Modalidade	Grupo	Categoria Econômica
4.4.00.00	INVESTIMENTOS	0.000.000			4.215.000,00	
4.4.90.00	APLICAÇÕES DIRETAS	0.000.000		4.215.000,00		
4.4.90.51	OBRAS E INSTALAÇÕES	0.1.00	155.000,00			
4.4.90.51	OBRAS E INSTALAÇÕES	0.2.29	2.301.204,76			
4.4.90.51	OBRAS E INSTALAÇÕES	0.2.41	1.050.000,00			
4.4.90.52	EQUIPAMENTOS E MATERIAL PERMANENTE	0.1.00	110.000,00			
4.4.90.52	EQUIPAMENTOS E MATERIAL PERMANENTE	0.2.29	598.795,24			
<b>TOTAL</b>						<b>25.823.000,00</b>



**NATUREZA DA DESPESA POR ORGÃO**

PODER		02 PODER EXECUTIVO				
ORGÃO		15 FUNDO MUNICIPAL DE ASSISTÊNCIA SOCIAL				
Código	Especificação	F.R.	Elemento	Modalidade	Grupo	Categoria Econômica
3.0.00.00	DESPESAS CORRENTES	0.000.000				4.782.000,00
3.1.00.00	PESSOAL E ENCARGOS SOCIAIS	0.000.000			1.537.073,10	
3.1.90.00	APLICAÇÕES DIRETAS	0.000.000		1.537.073,10		
3.1.90.04	CONTRATAÇÃO POR TEMPO DETERMINADO	0.1.00	658.479,20			
3.1.90.04	CONTRATAÇÃO POR TEMPO DETERMINADO	0.2.30	99.765,80			
3.1.90.04	CONTRATAÇÃO POR TEMPO DETERMINADO	0.2.45	48.500,00			
3.1.90.11	VENCIMENTOS E VANTAGENS FIXAS - PESSOAL CIVIL	0.1.00	426.207,10			
3.1.90.13	OBRIGAÇÕES PATRONAIS	0.1.00	98.192,60			
3.1.90.92	DESPESAS DE EXERCÍCIOS ANTERIORES	0.1.00	189.380,00			
3.1.90.94	INDENIZAÇÕES E RESTITUIÇÕES TRABALHISTAS	0.1.00	16.548,40			
3.3.00.00	OUTRAS DESPESAS CORRENTES	0.000.000			3.244.926,90	
3.3.90.00	APLICAÇÕES DIRETAS	0.000.000		3.244.926,90		
3.3.90.04	CONTRATAÇÃO POR TEMPO DETERMINADO	0.2.30	42.300,00			
3.3.90.14	DIÁRIAS - CIVIL	0.1.00	49.483,50			
3.3.90.14	DIÁRIAS - CIVIL	0.2.30	20.900,00			
3.3.90.30	MATERIAL DE CONSUMO	0.1.00	484.900,00			
3.3.90.30	MATERIAL DE CONSUMO	0.2.30	443.016,27			
3.3.90.30	MATERIAL DE CONSUMO	0.2.45	30.800,00			
3.3.90.32	MATERIAL, BEM OU SERVIÇO PARA DISTRIBUIÇÃO GRATUITA	0.1.00	814.720,00			
3.3.90.33	PASSAGENS E DESPESAS COM LOCOMOÇÃO	0.1.00	51.270,00			
3.3.90.33	PASSAGENS E DESPESAS COM LOCOMOÇÃO	0.2.30	13.758,20			
3.3.90.35	SERVIÇOS DE CONSULTORIA	0.1.00	302.395,50			
3.3.90.36	OUTROS SERVIÇOS DE TERCEIROS - PESSOA FÍSICA	0.1.00	72.123,70			
3.3.90.36	OUTROS SERVIÇOS DE TERCEIROS - PESSOA FÍSICA	0.2.30	121.311,00			
3.3.90.36	OUTROS SERVIÇOS DE TERCEIROS - PESSOA FÍSICA	0.2.45	18.700,00			
3.3.90.39	OUTROS SERVIÇOS DE TERCEIROS - PESSOA JURÍDICA	0.1.00	362.900,00			
3.3.90.39	OUTROS SERVIÇOS DE TERCEIROS - PESSOA JURÍDICA	0.2.30	265.648,73			
3.3.90.39	OUTROS SERVIÇOS DE TERCEIROS - PESSOA JURÍDICA	0.2.45	22.000,00			
3.3.90.40	SERVIÇOS DE TECNOLOGIA DA INFORMAÇÃO E COMUNICAÇÃO	0.1.00	44.000,00			
3.3.90.47	OBRIGAÇÕES TRIBUTÁRIAS E CONTRIBUTIVAS	0.1.00	44.000,00			
3.3.90.48	OUTROS AUXÍLIOS FINANCEIROS A PESSOAS FÍSICAS	0.1.00	17.600,00			
3.3.90.48	OUTROS AUXÍLIOS FINANCEIROS A PESSOAS FÍSICAS	0.2.30	3.300,00			
3.3.90.92	DESPESAS DE EXERCÍCIOS ANTERIORES	0.1.00	5.500,00			
3.3.90.93	INDENIZAÇÕES E RESTITUIÇÕES	0.1.00	14.300,00			
4.0.00.00	DESPESAS DE CAPITAL	0.000.000				1.810.000,00
4.4.00.00	INVESTIMENTOS	0.000.000			1.810.000,00	
4.4.90.00	APLICAÇÕES DIRETAS	0.000.000		1.810.000,00		
4.4.90.51	OBRAS E INSTALAÇÕES	0.1.00	80.000,00			
4.4.90.51	OBRAS E INSTALAÇÕES	0.2.40	1.100.000,00			

**PREF. MUN. DE OURILANDIA DO NORTE**

AV. DAS NAÇÕES - CNPJ:22980643/0001-81

Orçamento Programa - Exercício de 2021

Anexo 02

Page 11

**NATUREZA DA DESPESA POR ORGÃO**

PODER		02 PODER EXECUTIVO				
ORGÃO		15 FUNDO MUNICIPAL DE ASSISTÊNCIA SOCIAL				
Código	Especificação	F.R.	Elemento	Modalidade	Grupo	Categoria Econômica
4.4.90.52	EQUIPAMENTOS E MATERIAL PERMANENTE	0.1.00	80.000,00			
4.4.90.52	EQUIPAMENTOS E MATERIAL PERMANENTE	0.2.30	100.000,00			
4.4.90.52	EQUIPAMENTOS E MATERIAL PERMANENTE	0.2.40	350.000,00			
4.4.90.52	EQUIPAMENTOS E MATERIAL PERMANENTE	0.2.45	100.000,00			
<b>TOTAL</b>						<b>6.592.000,00</b>



**NATUREZA DA DESPESA POR ORGÃO**

PODER		02 PODER EXECUTIVO				
ORGÃO		16 FUNDO M. DE MEIO AMBIENTE/SECRETARIA				
Código	Especificação	F.R.	Elemento	Modalidade	Grupo	Categoria Econômica
3.0.00.00	DESPESAS CORRENTES	0.000.000				890.000,00
3.1.00.00	PESSOAL E ENCARGOS SOCIAIS	0.000.000			449.892,88	
3.1.90.00	APLICAÇÕES DIRETAS	0.000.000		449.892,88		
3.1.90.04	CONTRATAÇÃO POR TEMPO DETERMINADO	0.1.00	23.504,97			
3.1.90.11	VENCIMENTOS E VANTAGENS FIXAS - PESSOAL CIVIL	0.1.00	344.942,47			
3.1.90.13	OBRIGAÇÕES PATRONAIS	0.1.00	33.030,97			
3.1.90.92	DESPESAS DE EXERCÍCIOS ANTERIORES	0.1.00	3.300,00			
3.1.90.94	INDENIZAÇÕES E RESTITUIÇÕES TRABALHISTAS	0.1.00	45.114,47			
3.3.00.00	OUTRAS DESPESAS CORRENTES	0.000.000			440.107,12	
3.3.90.00	APLICAÇÕES DIRETAS	0.000.000		440.107,12		
3.3.90.14	DIÁRIAS - CIVIL	0.1.00	28.432,97			
3.3.90.30	MATERIAL DE CONSUMO	0.1.00	108.632,55			
3.3.90.33	PASSAGENS E DESPESAS COM LOCOMOÇÃO	0.1.00	4.400,00			
3.3.90.35	SERVIÇOS DE CONSULTORIA	0.1.00	56.232,97			
3.3.90.36	OUTROS SERVIÇOS DE TERCEIROS - PESSOA FÍSICA	0.1.00	101.179,63			
3.3.90.39	OUTROS SERVIÇOS DE TERCEIROS - PESSOA JURÍDICA	0.1.00	113.202,64			
3.3.90.40	SERVIÇOS DE TECNOLOGIA DA INFORMAÇÃO E COMUNICAÇÃO	0.1.00	14.132,97			
3.3.90.47	OBRIGAÇÕES TRIBUTÁRIAS E CONTRIBUTIVAS	0.1.00	5.288,97			
3.3.90.92	DESPESAS DE EXERCÍCIOS ANTERIORES	0.1.00	1.100,00			
3.3.90.93	INDENIZAÇÕES E RESTITUIÇÕES	0.1.00	7.504,42			
4.0.00.00	DESPESAS DE CAPITAL	0.000.000				740.000,00
4.4.00.00	INVESTIMENTOS	0.000.000			740.000,00	
4.4.90.00	APLICAÇÕES DIRETAS	0.000.000		740.000,00		
4.4.90.51	OBRAS E INSTALAÇÕES	0.1.00	640.000,00			
4.4.90.52	EQUIPAMENTOS E MATERIAL PERMANENTE	0.1.00	100.000,00			
<b>TOTAL</b>						<b>1.630.000,00</b>



**NATUREZA DA DESPESA POR ORGÃO**

PODER		02 PODER EXECUTIVO				
ORGÃO		17 FUNDO MUNICIPAL DOS DIREITOS DA CRIANÇA E DO ADOLESCENTE				
Código	Especificação	F.R.	Elemento	Modalidade	Grupo	Categoria Econômica
3.0.00.00	DESPESAS CORRENTES	0.000.000				920.000,00
3.1.00.00	PESSOAL E ENCARGOS SOCIAIS	0.000.000			65.230,00	
3.1.90.00	APLICAÇÕES DIRETAS	0.000.000		65.230,00		
3.1.90.11	VENCIMENTOS E VANTAGENS FIXAS - PESSOAL CIVIL	0.1.00	47.300,00			
3.1.90.13	OBRIGAÇÕES PATRONAIS	0.1.00	6.930,00			
3.1.90.94	INDENIZAÇÕES E RESTITUIÇÕES TRABALHISTAS	0.1.00	11.000,00			
3.3.00.00	OUTRAS DESPESAS CORRENTES	0.000.000			854.770,00	
3.3.90.00	APLICAÇÕES DIRETAS	0.000.000		854.770,00		
3.3.90.14	DIÁRIAS - CIVIL	0.1.00	16.500,00			
3.3.90.30	MATERIAL DE CONSUMO	0.1.00	315.333,31			
3.3.90.33	PASSAGENS E DESPESAS COM LOCOMOÇÃO	0.1.00	11.000,00			
3.3.90.35	SERVIÇOS DE CONSULTORIA	0.1.00	26.400,00			
3.3.90.36	OUTROS SERVIÇOS DE TERCEIROS - PESSOA FÍSICA	0.1.00	226.303,27			
3.3.90.39	OUTROS SERVIÇOS DE TERCEIROS - PESSOA JURÍDICA	0.1.00	221.833,42			
3.3.90.40	SERVIÇOS DE TECNOLOGIA DA INFORMAÇÃO E COMUNICAÇÃO	0.1.00	11.000,00			
3.3.90.47	OBRIGAÇÕES TRIBUTÁRIAS E CONTRIBUTIVAS	0.1.00	5.500,00			
3.3.90.48	OUTROS AUXÍLIOS FINANCEIROS A PESSOAS FÍSICAS	0.1.00	5.500,00			
3.3.90.92	DESPESAS DE EXERCÍCIOS ANTERIORES	0.1.00	9.900,00			
3.3.90.93	INDENIZAÇÕES E RESTITUIÇÕES	0.1.00	5.500,00			
4.0.00.00	DESPESAS DE CAPITAL	0.000.000				320.000,00
4.4.00.00	INVESTIMENTOS	0.000.000			320.000,00	
4.4.90.00	APLICAÇÕES DIRETAS	0.000.000		320.000,00		
4.4.90.52	EQUIPAMENTOS E MATERIAL PERMANENTE	0.1.00	100.000,00			
4.4.90.52	EQUIPAMENTOS E MATERIAL PERMANENTE	0.2.40	220.000,00			
<b>TOTAL</b>						<b>1.240.000,00</b>

**NATUREZA DA DESPESA POR ORGÃO**

PODER		02 PODER EXECUTIVO				
ORGÃO		19 FUNDO MUNICIPAL DE SEGURANÇA PÚBLICA DE OURILÂNDIA				
Código	Especificação	F.R.	Elemento	Modalidade	Grupo	Categoria Econômica
3.0.00.00	DESPESAS CORRENTES	0.000.000				592.000,00
3.1.00.00	PESSOAL E ENCARGOS SOCIAIS	0.000.000			270.732,37	
3.1.90.00	APLICAÇÕES DIRETAS	0.000.000		270.732,37		
3.1.90.04	CONTRATAÇÃO POR TEMPO DETERMINADO	0.1.00	54.709,60			
3.1.90.11	VENCIMENTOS E VANTAGENS FIXAS - PESSOAL CIVIL	0.1.00	156.237,00			
3.1.90.13	OBRIGAÇÕES PATRONAIS	0.1.00	29.838,27			
3.1.90.94	INDENIZAÇÕES E RESTITUIÇÕES TRABALHISTAS	0.1.00	29.947,50			
3.3.00.00	OUTRAS DESPESAS CORRENTES	0.000.000			321.267,63	
3.3.90.00	APLICAÇÕES DIRETAS	0.000.000		321.267,63		
3.3.90.14	DIÁRIAS - CIVIL	0.1.00	9.938,50			
3.3.90.30	MATERIAL DE CONSUMO	0.1.00	118.125,13			
3.3.90.33	PASSAGENS E DESPESAS COM LOCOMOÇÃO	0.1.00	36.338,50			
3.3.90.35	SERVIÇOS DE CONSULTORIA	0.1.00	77.000,00			
3.3.90.36	OUTROS SERVIÇOS DE TERCEIROS - PESSOA FÍSICA	0.1.00	27.868,50			
3.3.90.39	OUTROS SERVIÇOS DE TERCEIROS - PESSOA JURÍDICA	0.1.00	24.238,50			
3.3.90.47	OBRIGAÇÕES TRIBUTÁRIAS E CONTRIBUTIVAS	0.1.00	2.420,00			
3.3.90.92	DESPESAS DE EXERCÍCIOS ANTERIORES	0.1.00	14.338,50			
3.3.90.93	INDENIZAÇÕES E RESTITUIÇÕES	0.1.00	11.000,00			
4.0.00.00	DESPESAS DE CAPITAL	0.000.000				310.000,00
4.4.00.00	INVESTIMENTOS	0.000.000			310.000,00	
4.4.90.00	APLICAÇÕES DIRETAS	0.000.000		310.000,00		
4.4.90.51	OBRAS E INSTALAÇÕES	0.1.00	10.000,00			
4.4.90.51	OBRAS E INSTALAÇÕES	0.2.45	100.000,00			
4.4.90.52	EQUIPAMENTOS E MATERIAL PERMANENTE	0.1.00	110.000,00			
4.4.90.52	EQUIPAMENTOS E MATERIAL PERMANENTE	0.2.45	90.000,00			
<b>TOTAL</b>						<b>902.000,00</b>



**PREF. MUN. DE OURILANDIA DO NORTE**

AV. DAS NAÇÕES - CNPJ:22980643/0001-81

Orçamento Programa - Exercício de 2021

Anexo 02

Page 15

**NATUREZA DA DESPESA POR ORGÃO**

TOTAL GERAL

153.976.244,54

**PREF. MUN. DE OURILANDIA DO NORTE**

AV. DAS NAÇÕES - CNPJ:22980643/0001-81

Anexo 02

Page 1

Orçamento Programa - Exercício de 2021

**NATUREZA DA DESPESA POR ORGÃO E UNIDADE**

Código	Especificação	F.R.	Elemento	Modalidade	Grupo	Categoria Econômica
PODER	01 PODER LEGISLATIVO					
ORGÃO	11 CÂMARA MUNICIPAL DE OURILÂNDIA DO NORTE					
UNIDADE	01 CÂMARA MUNICIPAL					
3.0.00.00	DESPESAS CORRENTES	0.000.000				4.687.000,00
3.1.00.00	PESSOAL E ENCARGOS SOCIAIS	0.000.000			3.271.977,74	
3.1.90.00	APLICAÇÕES DIRETAS	0.000.000		3.271.977,74		
3.1.90.04	CONTRATAÇÃO POR TEMPO DETERMINADO	0.1.00	22.000,00			
3.1.90.11	VENCIMENTOS E VANTAGENS FIXAS - PESSOAL CIVIL	0.1.00	2.665.927,38			
3.1.90.13	OBRIGAÇÕES PATRONAIS	0.1.00	578.550,36			
3.1.90.94	INDENIZAÇÕES E RESTITUIÇÕES TRABALHISTAS	0.1.00	5.500,00			
3.3.00.00	OUTRAS DESPESAS CORRENTES	0.000.000			1.415.022,26	
3.3.90.00	APLICAÇÕES DIRETAS	0.000.000		1.415.022,26		
3.3.90.14	DIÁRIAS - CIVIL	0.1.00	385.597,80			
3.3.90.30	MATERIAL DE CONSUMO	0.1.00	374.966,82			
3.3.90.33	PASSAGENS E DESPESAS COM LOCOMOÇÃO	0.1.00	20.189,20			
3.3.90.35	SERVIÇOS DE CONSULTORIA	0.1.00	23.232,00			
3.3.90.36	OUTROS SERVIÇOS DE TERCEIROS - PESSOA FÍSICA	0.1.00	140.812,43			
3.3.90.39	OUTROS SERVIÇOS DE TERCEIROS - PESSOA JURÍDICA	0.1.00	368.387,09			
3.3.90.40	SERVIÇOS DE TECNOLOGIA DA INFORMAÇÃO E COMUNICAÇÃO	0.1.00	22.000,00			
3.3.90.47	OBRIGAÇÕES TRIBUTÁRIAS E CONTRIBUTIVAS	0.1.00	74.336,92			
3.3.90.93	INDENIZAÇÕES E RESTITUIÇÕES	0.1.00	5.500,00			
4.0.00.00	DESPESAS DE CAPITAL	0.000.000				314.152,58
4.4.00.00	INVESTIMENTOS	0.000.000			314.152,58	
4.4.90.00	APLICAÇÕES DIRETAS	0.000.000		314.152,58		
4.4.90.51	OBRAS E INSTALAÇÕES	0.1.00	73.000,00			
4.4.90.52	EQUIPAMENTOS E MATERIAL PERMANENTE	0.1.00	241.152,58			
<b>TOTAL</b>						<b>5.001.152,58</b>



**PREF. MUN. DE OURILANDIA DO NORTE**

AV. DAS NAÇÕES - CNPJ:22980643/0001-81

Anexo 02

Page 2

Orçamento Programa - Exercício de 2021

**NATUREZA DA DESPESA POR ORGÃO E UNIDADE**

PODER 02 PODER EXECUTIVO						
ORGÃO 02 PREFEITURA MUNICIPAL DE OURILANDIA DO NORTE						
UNIDADE 02 GABINETE DO PREFEITO						
Código	Especificação	F.R.	Elemento	Modalidade	Grupo	Categoria Econômica
3.0.00.00	DESPESAS CORRENTES	0.000.000				3.369.486,00
3.1.00.00	PESSOAL E ENCARGOS SOCIAIS	0.000.000			1.502.534,62	
3.1.90.00	APLICAÇÕES DIRETAS	0.000.000		1.502.534,62		
3.1.90.04	CONTRATAÇÃO POR TEMPO DETERMINADO	0.1.00	277.661,94			
3.1.90.11	VENCIMENTOS E VANTAGENS FIXAS - PESSOAL CIVIL	0.1.00	1.039.773,96			
3.1.90.13	OBRIGAÇÕES PATRONAIS	0.1.00	160.898,72			
3.1.90.92	DESPESAS DE EXERCÍCIOS ANTERIORES	0.1.00	11.000,00			
3.1.90.94	INDENIZAÇÕES E RESTITUIÇÕES TRABALHISTAS	0.1.00	13.200,00			
3.3.00.00	OUTRAS DESPESAS CORRENTES	0.000.000			1.866.951,38	
3.3.90.00	APLICAÇÕES DIRETAS	0.000.000		1.866.951,38		
3.3.90.14	DIÁRIAS - CIVIL	0.1.00	171.333,36			
3.3.90.30	MATERIAL DE CONSUMO	0.1.00	439.647,80			
3.3.90.33	PASSAGENS E DESPESAS COM LOCOMOÇÃO	0.1.00	441.098,90			
3.3.90.35	SERVIÇOS DE CONSULTORIA	0.1.00	358.600,00			
3.3.90.36	OUTROS SERVIÇOS DE TERCEIROS - PESSOA FÍSICA	0.1.00	197.780,00			
3.3.90.39	OUTROS SERVIÇOS DE TERCEIROS - PESSOA JURÍDICA	0.1.00	212.135,00			
3.3.90.40	SERVIÇOS DE TECNOLOGIA DA INFORMAÇÃO E COMUNICAÇÃO	0.1.00	5.500,00			
3.3.90.47	OBRIGAÇÕES TRIBUTÁRIAS E CONTRIBUTIVAS	0.1.00	4.400,00			
3.3.90.92	DESPESAS DE EXERCÍCIOS ANTERIORES	0.1.00	6.673,70			
3.3.90.93	INDENIZAÇÕES E RESTITUIÇÕES	0.1.00	29.782,62			
4.0.00.00	DESPESAS DE CAPITAL	0.000.000				300.000,00
4.4.00.00	INVESTIMENTOS	0.000.000			300.000,00	
4.4.90.00	APLICAÇÕES DIRETAS	0.000.000		300.000,00		
4.4.90.52	EQUIPAMENTOS E MATERIAL PERMANENTE	0.1.00	300.000,00			
<b>TOTAL</b>						<b>3.669.486,00</b>

**PREF. MUN. DE OURILANDIA DO NORTE**

AV. DAS NAÇÕES - CNPJ:22980643/0001-81

Anexo 02

Page 3

Orçamento Programa - Exercício de 2021

**NATUREZA DA DESPESA POR ORGÃO E UNIDADE**

PODER 02 PODER EXECUTIVO						
ORGÃO 02 PREFEITURA MUNICIPAL DE OURILANDIA DO NORTE						
UNIDADE 03 SECRETARIA MUNICIPAL DE ADMINISTRAÇÃO						
Código	Especificação	F.R.	Elemento	Modalidade	Grupo	Categoria Econômica
3.0.00.00	DESPESAS CORRENTES	0.000.000				4.474.328,36
3.1.00.00	PESSOAL E ENCARGOS SOCIAIS	0.000.000			2.328.791,57	
3.1.90.00	APLICAÇÕES DIRETAS	0.000.000		2.328.791,57		
3.1.90.04	CONTRATAÇÃO POR TEMPO DETERMINADO	0.1.00	630.151,72			
3.1.90.11	VENCIMENTOS E VANTAGENS FIXAS - PESSOAL CIVIL	0.1.00	1.354.090,47			
3.1.90.13	OBRIGAÇÕES PATRONAIS	0.1.00	233.449,38			
3.1.90.92	DESPESAS DE EXERCÍCIOS ANTERIORES	0.1.00	23.100,00			
3.1.90.94	INDENIZAÇÕES E RESTITUIÇÕES TRABALHISTAS	0.1.00	88.000,00			
3.3.00.00	OUTRAS DESPESAS CORRENTES	0.000.000			2.145.536,79	
3.3.90.00	APLICAÇÕES DIRETAS	0.000.000		2.145.536,79		
3.3.90.14	DIÁRIAS - CIVIL	0.1.00	61.600,00			
3.3.90.30	MATERIAL DE CONSUMO	0.1.00	983.927,20			
3.3.90.33	PASSAGENS E DESPESAS COM LOCOMOÇÃO	0.1.00	41.690,00			
3.3.90.35	SERVIÇOS DE CONSULTORIA	0.1.00	110.000,00			
3.3.90.36	OUTROS SERVIÇOS DE TERCEIROS - PESSOA FÍSICA	0.1.00	164.631,50			
3.3.90.39	OUTROS SERVIÇOS DE TERCEIROS - PESSOA JURÍDICA	0.1.00	524.202,62			
3.3.90.40	SERVIÇOS DE TECNOLOGIA DA INFORMAÇÃO E COMUNICAÇÃO	0.1.00	168.278,00			
3.3.90.47	OBRIGAÇÕES TRIBUTÁRIAS E CONTRIBUTIVAS	0.1.00	7.410,93			
3.3.90.92	DESPESAS DE EXERCÍCIOS ANTERIORES	0.1.00	35.200,00			
3.3.90.93	INDENIZAÇÕES E RESTITUIÇÕES	0.1.00	48.596,54			
4.0.00.00	DESPESAS DE CAPITAL	0.000.000				200.000,00
4.4.00.00	INVESTIMENTOS	0.000.000			200.000,00	
4.4.90.00	APLICAÇÕES DIRETAS	0.000.000		200.000,00		
4.4.90.52	EQUIPAMENTOS E MATERIAL PERMANENTE	0.1.00	200.000,00			
<b>TOTAL</b>						<b>4.674.328,36</b>

**PREF. MUN. DE OURILANDIA DO NORTE**

AV. DAS NAÇÕES - CNPJ:22980643/0001-81

Anexo 02

Page 4

Orçamento Programa - Exercício de 2021

**NATUREZA DA DESPESA POR ORGÃO E UNIDADE**

PODER 02 PODER EXECUTIVO						
ORGÃO 02 PREFEITURA MUNICIPAL DE OURILANDIA DO NORTE						
UNIDADE 04 SECRETARIA MUNICIPAL DA FAZENDA						
Código	Especificação	F.R.	Elemento	Modalidade	Grupo	Categoria Econômica
3.0.00.00	DESPESAS CORRENTES	0.000.000				1.068.922,62
3.1.00.00	PESSOAL E ENCARGOS SOCIAIS	0.000.000			714.804,21	
3.1.90.00	APLICAÇÕES DIRETAS	0.000.000		714.804,21		
3.1.90.04	CONTRATAÇÃO POR TEMPO DETERMINADO	0.1.00	100.000,00			
3.1.90.11	VENCIMENTOS E VANTAGENS FIXAS - PESSOAL CIVIL	0.1.00	501.504,21			
3.1.90.13	OBRIGAÇÕES PATRONAIS	0.1.00	54.747,00			
3.1.90.92	DESPESAS DE EXERCÍCIOS ANTERIORES	0.1.00	14.553,00			
3.1.90.94	INDENIZAÇÕES E RESTITUIÇÕES TRABALHISTAS	0.1.00	44.000,00			
3.3.00.00	OUTRAS DESPESAS CORRENTES	0.000.000			354.118,41	
3.3.90.00	APLICAÇÕES DIRETAS	0.000.000		354.118,41		
3.3.90.14	DIÁRIAS - CIVIL	0.1.00	19.800,00			
3.3.90.30	MATERIAL DE CONSUMO	0.1.00	49.038,41			
3.3.90.33	PASSAGENS E DESPESAS COM LOCOMOÇÃO	0.1.00	12.100,00			
3.3.90.35	SERVIÇOS DE CONSULTORIA	0.1.00	121.000,00			
3.3.90.36	OUTROS SERVIÇOS DE TERCEIROS - PESSOA FÍSICA	0.1.00	11.300,00			
3.3.90.39	OUTROS SERVIÇOS DE TERCEIROS - PESSOA JURÍDICA	0.1.00	64.900,00			
3.3.90.40	SERVIÇOS DE TECNOLOGIA DA INFORMAÇÃO E COMUNICAÇÃO	0.1.00	37.150,00			
3.3.90.47	OBRIGAÇÕES TRIBUTÁRIAS E CONTRIBUTIVAS	0.1.00	19.030,00			
3.3.90.92	DESPESAS DE EXERCÍCIOS ANTERIORES	0.1.00	8.800,00			
3.3.90.93	INDENIZAÇÕES E RESTITUIÇÕES	0.1.00	11.000,00			
4.0.00.00	DESPESAS DE CAPITAL	0.000.000				190.000,00
4.4.00.00	INVESTIMENTOS	0.000.000			190.000,00	
4.4.90.00	APLICAÇÕES DIRETAS	0.000.000		190.000,00		
4.4.90.51	OBRAS E INSTALAÇÕES	0.1.00	60.000,00			
4.4.90.52	EQUIPAMENTOS E MATERIAL PERMANENTE	0.1.00	130.000,00			
<b>TOTAL</b>						<b>1.258.922,62</b>

**PREF. MUN. DE OURILANDIA DO NORTE**

AV. DAS NAÇÕES - CNPJ:22980643/0001-81

Anexo 02

Page 5

Orçamento Programa - Exercício de 2021

**NATUREZA DA DESPESA POR ORGÃO E UNIDADE**

Código	Especificação	F.R.	Elemento	Modalidade	Grupo	Categoria Econômica
PODER	02 PODER EXECUTIVO					
ORGÃO	02 PREFEITURA MUNICIPAL DE OURILANDIA DO NORTE					
UNIDADE	05 SECRETARIA MUNICIPAL DE AGRICULTURA, INDUSTRIA E COMERCIO					
3.0.00.00	DESPESAS CORRENTES	0.000.000				767.000,00
3.1.00.00	PESSOAL E ENCARGOS SOCIAIS	0.000.000			275.582,10	
3.1.90.00	APLICAÇÕES DIRETAS	0.000.000		275.582,10		
3.1.90.04	CONTRATAÇÃO POR TEMPO DETERMINADO	0.1.00	97.332,60			
3.1.90.11	VENCIMENTOS E VANTAGENS FIXAS - PESSOAL CIVIL	0.1.00	125.950,00			
3.1.90.13	OBRIGAÇÕES PATRONAIS	0.1.00	26.449,50			
3.1.90.92	DESPESAS DE EXERCÍCIOS ANTERIORES	0.1.00	5.500,00			
3.1.90.94	INDENIZAÇÕES E RESTITUIÇÕES TRABALHISTAS	0.1.00	20.350,00			
3.3.00.00	OUTRAS DESPESAS CORRENTES	0.000.000			491.417,90	
3.3.90.00	APLICAÇÕES DIRETAS	0.000.000		491.417,90		
3.3.90.14	DIÁRIAS - CIVIL	0.1.00	22.330,00			
3.3.90.30	MATERIAL DE CONSUMO	0.1.00	156.100,50			
3.3.90.32	MATERIAL, BEM OU SERVIÇO PARA DISTRIBUIÇÃO GRATUITA	0.1.00	49.500,00			
3.3.90.33	PASSAGENS E DESPESAS COM LOCOMOÇÃO	0.1.00	3.300,00			
3.3.90.35	SERVIÇOS DE CONSULTORIA	0.1.00	11.000,00			
3.3.90.36	OUTROS SERVIÇOS DE TERCEIROS - PESSOA FÍSICA	0.1.00	79.687,40			
3.3.90.39	OUTROS SERVIÇOS DE TERCEIROS - PESSOA JURÍDICA	0.1.00	142.000,00			
3.3.90.40	SERVIÇOS DE TECNOLOGIA DA INFORMAÇÃO E COMUNICAÇÃO	0.1.00	11.000,00			
3.3.90.92	DESPESAS DE EXERCÍCIOS ANTERIORES	0.1.00	5.500,00			
3.3.90.93	INDENIZAÇÕES E RESTITUIÇÕES	0.1.00	11.000,00			
4.0.00.00	DESPESAS DE CAPITAL	0.000.000				1.940.000,00
4.4.00.00	INVESTIMENTOS	0.000.000			1.940.000,00	
4.4.90.00	APLICAÇÕES DIRETAS	0.000.000		1.940.000,00		
4.4.90.51	OBRAS E INSTALAÇÕES	0.1.00	410.000,00			
4.4.90.51	OBRAS E INSTALAÇÕES	0.2.40	50.000,00			
4.4.90.52	EQUIPAMENTOS E MATERIAL PERMANENTE	0.1.00	330.000,00			
4.4.90.52	EQUIPAMENTOS E MATERIAL PERMANENTE	0.2.40	1.150.000,00			
<b>TOTAL</b>						<b>2.707.000,00</b>



**PREF. MUN. DE OURILANDIA DO NORTE**

AV. DAS NAÇÕES - CNPJ:22980643/0001-81

Anexo 02

Page 6

Orçamento Programa - Exercício de 2021

**NATUREZA DA DESPESA POR ORGÃO E UNIDADE**

PODER 02 PODER EXECUTIVO						
ORGÃO 02 PREFEITURA MUNICIPAL DE OURILANDIA DO NORTE						
UNIDADE 06 SECRETARIA DE OBRAS E TRANSPORTES						
Código	Especificação	F.R.	Elemento	Modalidade	Grupo	Categoria Econômica
3.0.00.00	DESPESAS CORRENTES	0.000.000				12.324.000,00
3.1.00.00	PESSOAL E ENCARGOS SOCIAIS	0.000.000			1.550.629,30	
3.1.90.00	APLICAÇÕES DIRETAS	0.000.000		1.550.629,30		
3.1.90.04	CONTRATAÇÃO POR TEMPO DETERMINADO	0.1.00	242.000,00			
3.1.90.11	VENCIMENTOS E VANTAGENS FIXAS - PESSOAL CIVIL	0.1.00	668.416,10			
3.1.90.13	OBRIGAÇÕES PATRONAIS	0.1.00	298.914,00			
3.1.90.92	DESPESAS DE EXERCÍCIOS ANTERIORES	0.1.00	4.400,00			
3.1.90.94	INDENIZAÇÕES E RESTITUIÇÕES TRABALHISTAS	0.1.00	336.899,20			
3.3.00.00	OUTRAS DESPESAS CORRENTES	0.000.000			10.773.370,70	
3.3.90.00	APLICAÇÕES DIRETAS	0.000.000		10.773.370,70		
3.3.90.14	DIÁRIAS - CIVIL	0.1.00	22.550,00			
3.3.90.30	MATERIAL DE CONSUMO	0.1.00	5.870.836,90			
3.3.90.32	MATERIAL, BEM OU SERVIÇO PARA DISTRIBUIÇÃO GRATUITA	0.1.00	300.000,00			
3.3.90.33	PASSAGENS E DESPESAS COM LOCOMOÇÃO	0.1.00	13.200,00			
3.3.90.36	OUTROS SERVIÇOS DE TERCEIROS - PESSOA FÍSICA	0.1.00	1.395.089,60			
3.3.90.39	OUTROS SERVIÇOS DE TERCEIROS - PESSOA JURÍDICA	0.1.00	3.117.061,45			
3.3.90.47	OBRIGAÇÕES TRIBUTÁRIAS E CONTRIBUTIVAS	0.1.00	24.932,75			
3.3.90.92	DESPESAS DE EXERCÍCIOS ANTERIORES	0.1.00	29.700,00			
4.0.00.00	DESPESAS DE CAPITAL	0.000.000				18.912.830,09
4.4.00.00	INVESTIMENTOS	0.000.000			18.912.830,09	
4.4.90.00	APLICAÇÕES DIRETAS	0.000.000		18.912.830,09		
4.4.90.51	OBRAS E INSTALAÇÕES	0.1.00	4.162.830,09			
4.4.90.51	OBRAS E INSTALAÇÕES	0.1.32	1.000.000,00			
4.4.90.51	OBRAS E INSTALAÇÕES	0.2.40	10.260.000,00			
4.4.90.51	OBRAS E INSTALAÇÕES	0.2.45	2.400.000,00			
4.4.90.52	EQUIPAMENTOS E MATERIAL PERMANENTE	0.1.00	440.000,00			
4.4.90.52	EQUIPAMENTOS E MATERIAL PERMANENTE	0.2.40	500.000,00			
4.4.90.61	AQUISIÇÃO DE IMÓVEIS	0.1.00	150.000,00			
<b>TOTAL</b>						<b>31.236.830,09</b>

**PREF. MUN. DE OURILANDIA DO NORTE**

AV. DAS NAÇÕES - CNPJ:22980643/0001-81

Anexo 02

Page 7

Orçamento Programa - Exercício de 2021

**NATUREZA DA DESPESA POR ORGÃO E UNIDADE**

Código	Especificação	F.R.	Elemento	Modalidade	Grupo	Categoria Econômica
PODER	02 PODER EXECUTIVO					
ORGÃO	02 PREFEITURA MUNICIPAL DE OURILANDIA DO NORTE					
UNIDADE	07 CONTROLADORIA GERAL DO MUNICIPIO					
3.0.00.00	DESPESAS CORRENTES	0.000.000				150.000,00
3.1.00.00	PESSOAL E ENCARGOS SOCIAIS	0.000.000			16.500,00	
3.1.90.00	APLICAÇÕES DIRETAS	0.000.000		16.500,00		
3.1.90.11	VENCIMENTOS E VANTAGENS FIXAS - PESSOAL CIVIL	0.1.00	5.500,00			
3.1.90.13	OBRIGAÇÕES PATRONAIS	0.1.00	11.000,00			
3.3.00.00	OUTRAS DESPESAS CORRENTES	0.000.000			133.500,00	
3.3.90.00	APLICAÇÕES DIRETAS	0.000.000		133.500,00		
3.3.90.14	DIÁRIAS - CIVIL	0.1.00	5.500,00			
3.3.90.30	MATERIAL DE CONSUMO	0.1.00	40.000,00			
3.3.90.35	SERVIÇOS DE CONSULTORIA	0.1.00	44.000,00			
3.3.90.36	OUTROS SERVIÇOS DE TERCEIROS - PESSOA FÍSICA	0.1.00	16.500,00			
3.3.90.39	OUTROS SERVIÇOS DE TERCEIROS - PESSOA JURÍDICA	0.1.00	16.500,00			
3.3.90.93	INDENIZAÇÕES E RESTITUIÇÕES	0.1.00	11.000,00			
4.0.00.00	DESPESAS DE CAPITAL	0.000.000				20.000,00
4.4.00.00	INVESTIMENTOS	0.000.000			20.000,00	
4.4.90.00	APLICAÇÕES DIRETAS	0.000.000		20.000,00		
4.4.90.52	EQUIPAMENTOS E MATERIAL PERMANENTE	0.1.00	20.000,00			
<b>TOTAL</b>						<b>170.000,00</b>

**PREF. MUN. DE OURILANDIA DO NORTE**

AV. DAS NAÇÕES - CNPJ:22980643/0001-81

Anexo 02

Page 8

Orçamento Programa - Exercício de 2021

**NATUREZA DA DESPESA POR ORGÃO E UNIDADE**

Código	Especificação	F.R.	Elemento	Modalidade	Grupo	Categoria Econômica
PODER	02 PODER EXECUTIVO					
ORGÃO	02 PREFEITURA MUNICIPAL DE OURILANDIA DO NORTE					
UNIDADE	09 SECRETARIA MUN. DE PLANEJAMENTO E URBANISMO					
3.0.00.00	DESPESAS CORRENTES	0.000.000				350.000,00
3.1.00.00	PESSOAL E ENCARGOS SOCIAIS	0.000.000			92.750,00	
3.1.90.00	APLICAÇÕES DIRETAS	0.000.000		92.750,00		
3.1.90.04	CONTRATAÇÃO POR TEMPO DETERMINADO	0.1.00	45.000,00			
3.1.90.11	VENCIMENTOS E VANTAGENS FIXAS - PESSOAL CIVIL	0.1.00	45.000,00			
3.1.90.94	INDENIZAÇÕES E RESTITUIÇÕES TRABALHISTAS	0.1.00	2.750,00			
3.3.00.00	OUTRAS DESPESAS CORRENTES	0.000.000			257.250,00	
3.3.90.00	APLICAÇÕES DIRETAS	0.000.000		257.250,00		
3.3.90.14	DIÁRIAS - CIVIL	0.1.00	17.930,00			
3.3.90.30	MATERIAL DE CONSUMO	0.1.00	30.200,00			
3.3.90.33	PASSAGENS E DESPESAS COM LOCOMOÇÃO	0.1.00	6.050,00			
3.3.90.35	SERVIÇOS DE CONSULTORIA	0.1.00	74.250,00			
3.3.90.36	OUTROS SERVIÇOS DE TERCEIROS - PESSOA FÍSICA	0.1.00	90.100,00			
3.3.90.39	OUTROS SERVIÇOS DE TERCEIROS - PESSOA JURÍDICA	0.1.00	38.720,00			
4.0.00.00	DESPESAS DE CAPITAL	0.000.000				20.000,00
4.4.00.00	INVESTIMENTOS	0.000.000			20.000,00	
4.4.90.00	APLICAÇÕES DIRETAS	0.000.000		20.000,00		
4.4.90.52	EQUIPAMENTOS E MATERIAL PERMANENTE	0.1.00	20.000,00			
<b>TOTAL</b>						<b>370.000,00</b>

**PREF. MUN. DE OURILANDIA DO NORTE**

AV. DAS NAÇÕES - CNPJ:22980643/0001-81

Anexo 02

Page 9

Orçamento Programa - Exercício de 2021

**NATUREZA DA DESPESA POR ORGÃO E UNIDADE**

Código	Especificação	F.R.	Elemento	Modalidade	Grupo	Categoria Econômica
PODER	02 PODER EXECUTIVO					
ORGÃO	02 PREFEITURA MUNICIPAL DE OURILANDIA DO NORTE					
UNIDADE	10 SECRETARIA MUNICIPAL DE SANEAMENTO					
3.0.00.00	DESPESAS CORRENTES	0.000.000				2.893.000,00
3.1.00.00	PESSOAL E ENCARGOS SOCIAIS	0.000.000			1.454.935,00	
3.1.90.00	APLICAÇÕES DIRETAS	0.000.000		1.454.935,00		
3.1.90.04	CONTRATAÇÃO POR TEMPO DETERMINADO	0.1.00	485.732,88			
3.1.90.11	VENCIMENTOS E VANTAGENS FIXAS - PESSOAL CIVIL	0.1.00	531.524,40			
3.1.90.13	OBRIGAÇÕES PATRONAIS	0.1.00	111.620,12			
3.1.90.92	DESPESAS DE EXERCÍCIOS ANTERIORES	0.1.00	57.200,00			
3.1.90.94	INDENIZAÇÕES E RESTITUIÇÕES TRABALHISTAS	0.1.00	268.857,60			
3.3.00.00	OUTRAS DESPESAS CORRENTES	0.000.000			1.438.065,00	
3.3.90.00	APLICAÇÕES DIRETAS	0.000.000		1.438.065,00		
3.3.90.14	DIÁRIAS - CIVIL	0.1.00	52.800,00			
3.3.90.30	MATERIAL DE CONSUMO	0.1.00	377.250,00			
3.3.90.33	PASSAGENS E DESPESAS COM LOCOMOÇÃO	0.1.00	170.500,00			
3.3.90.36	OUTROS SERVIÇOS DE TERCEIROS - PESSOA FÍSICA	0.1.00	193.765,00			
3.3.90.39	OUTROS SERVIÇOS DE TERCEIROS - PESSOA JURÍDICA	0.1.00	344.550,00			
3.3.90.93	INDENIZAÇÕES E RESTITUIÇÕES	0.1.00	299.200,00			
4.0.00.00	DESPESAS DE CAPITAL	0.000.000				5.850.000,00
4.4.00.00	INVESTIMENTOS	0.000.000			5.850.000,00	
4.4.90.00	APLICAÇÕES DIRETAS	0.000.000		5.850.000,00		
4.4.90.51	OBRAS E INSTALAÇÕES	0.1.00	550.000,00			
4.4.90.51	OBRAS E INSTALAÇÕES	0.2.40	4.550.000,00			
4.4.90.51	OBRAS E INSTALAÇÕES	0.2.50	100.000,00			
4.4.90.52	EQUIPAMENTOS E MATERIAL PERMANENTE	0.1.00	250.000,00			
4.4.90.52	EQUIPAMENTOS E MATERIAL PERMANENTE	0.2.40	400.000,00			
<b>TOTAL</b>						<b>8.743.000,00</b>

**PREF. MUN. DE OURILANDIA DO NORTE**

AV. DAS NAÇÕES - CNPJ:22980643/0001-81

Anexo 02

Page 10

Orçamento Programa - Exercício de 2021

**NATUREZA DA DESPESA POR ORGÃO E UNIDADE**

Código	Especificação	F.R.	Elemento	Modalidade	Grupo	Categoria Econômica
PODER	02 PODER EXECUTIVO					
ORGÃO	02 PREFEITURA MUNICIPAL DE OURILANDIA DO NORTE					
UNIDADE	11 PROCURADORIA GERAL DO MUNICÍPIO					
3.0.00.00	DESPESAS CORRENTES	0.000.000				300.000,00
3.1.00.00	PESSOAL E ENCARGOS SOCIAIS	0.000.000			142.450,00	
3.1.90.00	APLICAÇÕES DIRETAS	0.000.000		142.450,00		
3.1.90.11	VENCIMENTOS E VANTAGENS FIXAS - PESSOAL CIVIL	0.1.00	80.850,00			
3.1.90.13	OBRIGAÇÕES PATRONAIS	0.1.00	33.000,00			
3.1.90.94	INDENIZAÇÕES E RESTITUIÇÕES TRABALHISTAS	0.1.00	28.600,00			
3.3.00.00	OUTRAS DESPESAS CORRENTES	0.000.000			157.550,00	
3.3.90.00	APLICAÇÕES DIRETAS	0.000.000		157.550,00		
3.3.90.14	DIÁRIAS - CIVIL	0.1.00	18.700,00			
3.3.90.30	MATERIAL DE CONSUMO	0.1.00	14.000,00			
3.3.90.33	PASSAGENS E DESPESAS COM LOCOMOÇÃO	0.1.00	5.500,00			
3.3.90.35	SERVIÇOS DE CONSULTORIA	0.1.00	88.000,00			
3.3.90.36	OUTROS SERVIÇOS DE TERCEIROS - PESSOA FÍSICA	0.1.00	1.100,00			
3.3.90.39	OUTROS SERVIÇOS DE TERCEIROS - PESSOA JURÍDICA	0.1.00	16.500,00			
3.3.90.92	DESPESAS DE EXERCÍCIOS ANTERIORES	0.1.00	13.750,00			
4.0.00.00	DESPESAS DE CAPITAL	0.000.000				10.000,00
4.4.00.00	INVESTIMENTOS	0.000.000			10.000,00	
4.4.90.00	APLICAÇÕES DIRETAS	0.000.000		10.000,00		
4.4.90.52	EQUIPAMENTOS E MATERIAL PERMANENTE	0.1.00	10.000,00			
<b>TOTAL</b>						<b>310.000,00</b>

**PREF. MUN. DE OURILANDIA DO NORTE**

AV. DAS NAÇÕES - CNPJ:22980643/0001-81

Anexo 02

Page 11

Orçamento Programa - Exercício de 2021

**NATUREZA DA DESPESA POR ORGÃO E UNIDADE**

PODER 02 PODER EXECUTIVO						
ORGÃO 02 PREFEITURA MUNICIPAL DE OURILANDIA DO NORTE						
UNIDADE 12 SECRETARIA MUNICIPAL DE FINANÇAS						
Código	Especificação	F.R.	Elemento	Modalidade	Grupo	Categoria Econômica
3.0.00.00	DESPESAS CORRENTES	0.000.000				2.640.000,00
3.1.00.00	PESSOAL E ENCARGOS SOCIAIS	0.000.000			1.323.221,58	
3.1.90.00	APLICAÇÕES DIRETAS	0.000.000		1.323.221,58		
3.1.90.04	CONTRATAÇÃO POR TEMPO DETERMINADO	0.1.00	425.533,58			
3.1.90.11	VENCIMENTOS E VANTAGENS FIXAS - PESSOAL CIVIL	0.1.00	842.138,00			
3.1.90.92	DESPESAS DE EXERCÍCIOS ANTERIORES	0.1.00	45.650,00			
3.1.90.94	INDENIZAÇÕES E RESTITUIÇÕES TRABALHISTAS	0.1.00	9.900,00			
3.2.00.00	JUROS E ENCARGOS DA DÍVIDA	0.000.000			60.000,00	
3.2.90.00	APLICAÇÕES DIRETAS	0.000.000		60.000,00		
3.2.90.21	JUROS SOBRE A DÍVIDA POR CONTRATO	0.1.00	30.000,00			
3.2.90.22	OUTROS ENCARGOS SOBRE A DÍVIDA POR CONTRATO	0.1.00	30.000,00			
3.3.00.00	OUTRAS DESPESAS CORRENTES	0.000.000			1.256.778,42	
3.3.90.00	APLICAÇÕES DIRETAS	0.000.000		1.256.778,42		
3.3.90.14	DIÁRIAS - CIVIL	0.1.00	17.746,74			
3.3.90.30	MATERIAL DE CONSUMO	0.1.00	12.100,00			
3.3.90.33	PASSAGENS E DESPESAS COM LOCOMOÇÃO	0.1.00	6.050,00			
3.3.90.35	SERVIÇOS DE CONSULTORIA	0.1.00	308.000,00			
3.3.90.36	OUTROS SERVIÇOS DE TERCEIROS - PESSOA FÍSICA	0.1.00	5.412,00			
3.3.90.39	OUTROS SERVIÇOS DE TERCEIROS - PESSOA JURÍDICA	0.1.00	60.500,00			
3.3.90.40	SERVIÇOS DE TECNOLOGIA DA INFORMAÇÃO E COMUNICAÇÃO	0.1.00	11.000,00			
3.3.90.47	OBRIGAÇÕES TRIBUTÁRIAS E CONTRIBUTIVAS	0.1.00	762.769,68			
3.3.90.91	SENTENÇAS JUDICIAIS	0.1.00	60.000,00			
3.3.90.92	DESPESAS DE EXERCÍCIOS ANTERIORES	0.1.00	2.200,00			
3.3.90.93	INDENIZAÇÕES E RESTITUIÇÕES	0.1.00	11.000,00			
4.0.00.00	DESPESAS DE CAPITAL	0.000.000				615.000,00
4.4.00.00	INVESTIMENTOS	0.000.000			15.000,00	
4.4.90.00	APLICAÇÕES DIRETAS	0.000.000		15.000,00		
4.4.90.52	EQUIPAMENTOS E MATERIAL PERMANENTE	0.1.00	15.000,00			
4.6.00.00	AMORTIZAÇÃO DA DÍVIDA	0.000.000			600.000,00	
4.6.90.00	APLICAÇÕES DIRETAS	0.000.000		600.000,00		
4.6.90.71	PRINCIPAL DA DÍVIDA CONTRATUAL RESGATADO	0.1.00	600.000,00			
<b>TOTAL</b>						<b>3.255.000,00</b>



**PREF. MUN. DE OURILANDIA DO NORTE**

AV. DAS NAÇÕES - CNPJ:22980643/0001-81

Anexo 02

Page 12

Orçamento Programa - Exercício de 2021

**NATUREZA DA DESPESA POR ORGÃO E UNIDADE**

Código	Especificação	F.R.	Elemento	Modalidade	Grupo	Categoria Econômica
PODER	02 PODER EXECUTIVO					
ORGÃO	02 PREFEITURA MUNICIPAL DE OURILANDIA DO NORTE					
UNIDADE	13 SECRETARIA MUNICIPAL DE CONSCIENTIZAÇÃO					
3.0.00.00	DESPESAS CORRENTES	0.000.000				90.000,00
3.1.00.00	PESSOAL E ENCARGOS SOCIAIS	0.000.000			6.800,00	
3.1.90.00	APLICAÇÕES DIRETAS	0.000.000		6.800,00		
3.1.90.11	VENCIMENTOS E VANTAGENS FIXAS - PESSOAL CIVIL	0.1.00	3.300,00			
3.1.90.13	OBRIGAÇÕES PATRONAIS	0.1.00	3.500,00			
3.3.00.00	OUTRAS DESPESAS CORRENTES	0.000.000			83.200,00	
3.3.90.00	APLICAÇÕES DIRETAS	0.000.000		83.200,00		
3.3.90.14	DIÁRIAS - CIVIL	0.1.00	5.610,00			
3.3.90.30	MATERIAL DE CONSUMO	0.1.00	18.200,00			
3.3.90.32	MATERIAL, BEM OU SERVIÇO PARA DISTRIBUIÇÃO GRATUITA	0.1.00	7.690,00			
3.3.90.36	OUTROS SERVIÇOS DE TERCEIROS - PESSOA FÍSICA	0.1.00	24.200,00			
3.3.90.39	OUTROS SERVIÇOS DE TERCEIROS - PESSOA JURÍDICA	0.1.00	25.300,00			
3.3.90.93	INDENIZAÇÕES E RESTITUIÇÕES	0.1.00	2.200,00			
4.0.00.00	DESPESAS DE CAPITAL	0.000.000				10.000,00
4.4.00.00	INVESTIMENTOS	0.000.000			10.000,00	
4.4.90.00	APLICAÇÕES DIRETAS	0.000.000		10.000,00		
4.4.90.52	EQUIPAMENTOS E MATERIAL PERMANENTE	0.1.00	10.000,00			
<b>TOTAL</b>						<b>100.000,00</b>

**PREF. MUN. DE OURILANDIA DO NORTE**

AV. DAS NAÇÕES - CNPJ:22980643/0001-81

Anexo 02

Page 13

Orçamento Programa - Exercício de 2021

**NATUREZA DA DESPESA POR ORGÃO E UNIDADE**

Código	Especificação	F.R.	Elemento	Modalidade	Grupo	Categoria Econômica
PODER	02 PODER EXECUTIVO					
ORGÃO	02 PREFEITURA MUNICIPAL DE OURILANDIA DO NORTE					
UNIDADE	15 SECRETARIA MUN. DE ESPORTE, CULTURA, LAZER E TURISMO					
3.0.00.00	DESPESAS CORRENTES	0.000.000				1.040.000,00
3.1.00.00	PESSOAL E ENCARGOS SOCIAIS	0.000.000			49.610,00	
3.1.90.00	APLICAÇÕES DIRETAS	0.000.000		49.610,00		
3.1.90.04	CONTRATAÇÃO POR TEMPO DETERMINADO	0.1.00	27.500,00			
3.1.90.11	VENCIMENTOS E VANTAGENS FIXAS - PESSOAL CIVIL	0.1.00	11.000,00			
3.1.90.13	OBRIGAÇÕES PATRONAIS	0.1.00	2.310,00			
3.1.90.94	INDENIZAÇÕES E RESTITUIÇÕES TRABALHISTAS	0.1.00	8.800,00			
3.3.00.00	OUTRAS DESPESAS CORRENTES	0.000.000			990.390,00	
3.3.50.00	TRANSFERÊNCIAS A INSTITUIÇÕES PRIVADAS SEM FINS LUCR	0.000.000		30.800,00		
3.3.50.43	SUBVENÇÕES SOCIAIS	0.1.00	30.800,00			
3.3.90.00	APLICAÇÕES DIRETAS	0.000.000		959.590,00		
3.3.90.14	DIÁRIAS - CIVIL	0.1.00	33.000,00			
3.3.90.30	MATERIAL DE CONSUMO	0.1.00	201.090,00			
3.3.90.31	PREMIAÇÕES CULTURAIS, ARTÍSTICAS, CIENTÍFICAS, DESP	0.1.00	69.300,00			
3.3.90.32	MATERIAL, BEM OU SERVIÇO PARA DISTRIBUIÇÃO GRATUIT	0.1.00	34.200,00			
3.3.90.33	PASSAGENS E DESPESAS COM LOCOMOÇÃO	0.1.00	11.000,00			
3.3.90.35	SERVIÇOS DE CONSULTORIA	0.1.00	22.000,00			
3.3.90.36	OUTROS SERVIÇOS DE TERCEIROS - PESSOA FÍSICA	0.1.00	176.000,00			
3.3.90.39	OUTROS SERVIÇOS DE TERCEIROS - PESSOA JURÍDICA	0.1.00	320.300,00			
3.3.90.40	SERVIÇOS DE TECNOLOGIA DA INFORMAÇÃO E COMUNICA	0.1.00	22.000,00			
3.3.90.48	OUTROS AUXÍLIOS FINANCEIROS A PESSOAS FÍSICAS	0.1.00	70.700,00			
4.0.00.00	DESPESAS DE CAPITAL	0.000.000				615.000,00
4.4.00.00	INVESTIMENTOS	0.000.000			615.000,00	
4.4.90.00	APLICAÇÕES DIRETAS	0.000.000		615.000,00		
4.4.90.51	OBRAS E INSTALAÇÕES	0.1.00	350.000,00			
4.4.90.51	OBRAS E INSTALAÇÕES	0.2.40	250.000,00			
4.4.90.52	EQUIPAMENTOS E MATERIAL PERMANENTE	0.1.00	15.000,00			
<b>TOTAL</b>						<b>1.655.000,00</b>

**PREF. MUN. DE OURILANDIA DO NORTE**

AV. DAS NAÇÕES - CNPJ:22980643/0001-81

Anexo 02

Page 14

Orçamento Programa - Exercício de 2021

**NATUREZA DA DESPESA POR ORGÃO E UNIDADE**

PODER	02	PODER EXECUTIVO				
ORGÃO	02	PREFEITURA MUNICIPAL DE OURILANDIA DO NORTE				
UNIDADE	99	RESERVA DE CONTINGÊNCIA				
Código	Especificação	F.R.	Elemento	Modalidade	Grupo	Categoria Econômica
9.0.00.00	RESERVA DE CONTINGÊNCIA	0.000.000				650.000,00
9.9.00.00	RESERVA DE CONTINGÊNCIA	0.000.000			650.000,00	
9.9.99.00	RESERVA DE CONTINGÊNCIA	0.000.000		650.000,00		
9.9.99.99	RESERVA DE CONTINGÊNCIA	0.1.00	650.000,00			
<b>TOTAL</b>						<b>650.000,00</b>



**PREF. MUN. DE OURILANDIA DO NORTE**

AV. DAS NAÇÕES - CNPJ:22980643/0001-81

Anexo 02

Page 16

Orçamento Programa - Exercício de 2021

**NATUREZA DA DESPESA POR ORGÃO E UNIDADE**

PODER	02 PODER EXECUTIVO					
ORGÃO	12 FUNDO MUNICIPAL DE EDUCAÇÃO - FME					
UNIDADE	16 FUNDO MUN. DE EDUCAÇÃO/SECRETARIA MUN. DE EDUCAÇÃO					
Código	Especificação	F.R.	Elemento	Modalidade	Grupo	Categoria Econômica
3.0.00.00	DESPESAS CORRENTES	0.000.000				9.006.524,89
3.1.00.00	PESSOAL E ENCARGOS SOCIAIS	0.000.000			4.071.434,81	
3.1.90.00	APLICAÇÕES DIRETAS	0.000.000		4.071.434,81		
3.1.90.04	CONTRATAÇÃO POR TEMPO DETERMINADO	0.1.00	928.853,28			
3.1.90.04	CONTRATAÇÃO POR TEMPO DETERMINADO	0.2.31	30.800,00			
3.1.90.11	VENCIMENTOS E VANTAGENS FIXAS - PESSOAL CIVIL	0.1.00	2.009.265,50			
3.1.90.11	VENCIMENTOS E VANTAGENS FIXAS - PESSOAL CIVIL	0.2.31	266.052,93			
3.1.90.13	OBRIGAÇÕES PATRONAIS	0.1.00	421.945,70			
3.1.90.13	OBRIGAÇÕES PATRONAIS	0.2.31	52.800,00			
3.1.90.92	DESPESAS DE EXERCÍCIOS ANTERIORES	0.1.00	266.017,40			
3.1.90.94	INDENIZAÇÕES E RESTITUIÇÕES TRABALHISTAS	0.1.00	95.700,00			
3.2.00.00	JUROS E ENCARGOS DA DÍVIDA	0.000.000			2.420,00	
3.2.90.00	APLICAÇÕES DIRETAS	0.000.000		2.420,00		
3.2.90.92	DESPESAS DE EXERCÍCIOS ANTERIORES	0.1.00	2.420,00			
3.3.00.00	OUTRAS DESPESAS CORRENTES	0.000.000			4.932.670,08	
3.3.90.00	APLICAÇÕES DIRETAS	0.000.000		4.932.670,08		
3.3.90.14	DIÁRIAS - CIVIL	0.1.00	121.796,40			
3.3.90.14	DIÁRIAS - CIVIL	0.2.31	22.000,00			
3.3.90.30	MATERIAL DE CONSUMO	0.1.00	1.006.835,82			
3.3.90.30	MATERIAL DE CONSUMO	0.2.31	523.200,00			
3.3.90.30	MATERIAL DE CONSUMO	0.2.31	10.400,00			
3.3.90.30	MATERIAL DE CONSUMO	0.2.31	1.004.920,00			
3.3.90.30	MATERIAL DE CONSUMO	0.2.31	47.967,07			
3.3.90.30	MATERIAL DE CONSUMO	0.2.47	164.000,00			
3.3.90.32	MATERIAL, BEM OU SERVIÇO PARA DISTRIBUIÇÃO GRATUITA	0.2.31	5.500,00			
3.3.90.33	PASSAGENS E DESPESAS COM LOCOMOÇÃO	0.1.00	92.715,63			
3.3.90.35	SERVIÇOS DE CONSULTORIA	0.1.00	330.000,00			
3.3.90.35	SERVIÇOS DE CONSULTORIA	0.2.31	77.000,00			
3.3.90.36	OUTROS SERVIÇOS DE TERCEIROS - PESSOA FÍSICA	0.1.00	129.628,30			
3.3.90.36	OUTROS SERVIÇOS DE TERCEIROS - PESSOA FÍSICA	0.2.31	143.000,00			
3.3.90.36	OUTROS SERVIÇOS DE TERCEIROS - PESSOA FÍSICA	0.2.31	11.000,00			
3.3.90.36	OUTROS SERVIÇOS DE TERCEIROS - PESSOA FÍSICA	0.2.31	33.000,00			
3.3.90.36	OUTROS SERVIÇOS DE TERCEIROS - PESSOA FÍSICA	0.2.47	120.594,00			
3.3.90.39	OUTROS SERVIÇOS DE TERCEIROS - PESSOA JURÍDICA	0.1.00	401.644,76			
3.3.90.39	OUTROS SERVIÇOS DE TERCEIROS - PESSOA JURÍDICA	0.2.31	118.800,00			
3.3.90.39	OUTROS SERVIÇOS DE TERCEIROS - PESSOA JURÍDICA	0.2.31	28.600,00			
3.3.90.39	OUTROS SERVIÇOS DE TERCEIROS - PESSOA JURÍDICA	0.2.31	69.080,00			
3.3.90.39	OUTROS SERVIÇOS DE TERCEIROS - PESSOA JURÍDICA	0.2.31	39.380,00			
3.3.90.39	OUTROS SERVIÇOS DE TERCEIROS - PESSOA JURÍDICA	0.2.47	341.000,00			
3.3.90.40	SERVIÇOS DE TECNOLOGIA DA INFORMAÇÃO E COMUNICAÇÃO	0.1.00	44.000,00			
3.3.90.47	OBRIGAÇÕES TRIBUTÁRIAS E CONTRIBUTIVAS	0.1.00	13.608,10			
3.3.90.48	OUTROS AUXÍLIOS FINANCEIROS A PESSOAS FÍSICAS	0.2.31	5.500,00			
3.3.90.93	INDENIZAÇÕES E RESTITUIÇÕES	0.1.00	27.500,00			
4.0.00.00	DESPESAS DE CAPITAL	0.000.000				2.220.000,00
4.4.00.00	INVESTIMENTOS	0.000.000			2.220.000,00	
4.4.90.00	APLICAÇÕES DIRETAS	0.000.000		2.220.000,00		

**PREF. MUN. DE OURILANDIA DO NORTE**

AV. DAS NAÇÕES - CNPJ:22980643/0001-81

Anexo 02

Page 17

Orçamento Programa - Exercício de 2021

**NATUREZA DA DESPESA POR ORGÃO E UNIDADE**

PODER 02 PODER EXECUTIVO						
ORGÃO 12 FUNDO MUNICIPAL DE EDUCAÇÃO - FME						
UNIDADE 16 FUNDO MUN. DE EDUCAÇÃO/SECRETARIA MUN. DE EDUCAÇÃO						
Código	Especificação	F.R.	Elemento	Modalidade	Grupo	Categoria Econômica
4.4.90.51	OBRAS E INSTALAÇÕES	0.1.00	1.320.000,00			
4.4.90.51	OBRAS E INSTALAÇÕES	0.2.40	250.000,00			
4.4.90.51	OBRAS E INSTALAÇÕES	0.2.47	150.000,00			
4.4.90.52	EQUIPAMENTOS E MATERIAL PERMANENTE	0.1.00	250.000,00			
4.4.90.52	EQUIPAMENTOS E MATERIAL PERMANENTE	0.2.40	150.000,00			
4.4.90.61	AQUISIÇÃO DE IMÓVEIS	0.1.00	100.000,00			
<b>TOTAL</b>						<b>11.226.524,89</b>



**PREF. MUN. DE OURILANDIA DO NORTE**

AV. DAS NAÇÕES - CNPJ:22980643/0001-81

Anexo 02

Page 18

Orçamento Programa - Exercício de 2021

**NATUREZA DA DESPESA POR ORGÃO E UNIDADE**

PODER	02 PODER EXECUTIVO					
ORGÃO	13 FUNDEB - OURILANDIA DO NORTE					
UNIDADE	17 FUNDEB - OURILANDIA DO NORTE					
Código	Especificação	F.R.	Elemento	Modalidade	Grupo	Categoria Econômica
3.0.00.00	DESPESAS CORRENTES	0.000.000				37.450.000,00
3.1.00.00	PESSOAL E ENCARGOS SOCIAIS	0.000.000			36.135.200,42	
3.1.90.00	APLICAÇÕES DIRETAS	0.000.000		36.135.200,42		
3.1.90.04	CONTRATAÇÃO POR TEMPO DETERMINADO	0.1.38	5.664.135,39			
3.1.90.04	CONTRATAÇÃO POR TEMPO DETERMINADO	0.1.38	1.001.367,39			
3.1.90.04	CONTRATAÇÃO POR TEMPO DETERMINADO	0.1.38	2.601.511,00			
3.1.90.04	CONTRATAÇÃO POR TEMPO DETERMINADO	0.1.38	1.437.394,78			
3.1.90.11	VENCIMENTOS E VANTAGENS FIXAS - PESSOAL CIVIL	0.1.38	8.749.829,48			
3.1.90.11	VENCIMENTOS E VANTAGENS FIXAS - PESSOAL CIVIL	0.1.38	1.615.850,96			
3.1.90.11	VENCIMENTOS E VANTAGENS FIXAS - PESSOAL CIVIL	0.1.38	6.635.285,12			
3.1.90.11	VENCIMENTOS E VANTAGENS FIXAS - PESSOAL CIVIL	0.1.38	2.260.835,28			
3.1.90.13	OBRIGAÇÕES PATRONAIS	0.1.38	3.801.967,40			
3.1.90.13	OBRIGAÇÕES PATRONAIS	0.1.38	810.191,37			
3.1.90.92	DESPESAS DE EXERCÍCIOS ANTERIORES	0.1.38	174.400,00			
3.1.90.92	DESPESAS DE EXERCÍCIOS ANTERIORES	0.1.38	2.200,00			
3.1.90.94	INDENIZAÇÕES E RESTITUIÇÕES TRABALHISTAS	0.1.38	772.871,61			
3.1.90.94	INDENIZAÇÕES E RESTITUIÇÕES TRABALHISTAS	0.1.38	607.360,64			
3.3.00.00	OUTRAS DESPESAS CORRENTES	0.000.000			1.314.799,58	
3.3.90.00	APLICAÇÕES DIRETAS	0.000.000		1.314.799,58		
3.3.90.14	DIÁRIAS - CIVIL	0.1.38	79.530,00			
3.3.90.30	MATERIAL DE CONSUMO	0.1.38	288.300,52			
3.3.90.30	MATERIAL DE CONSUMO	0.1.38	172.040,00			
3.3.90.33	PASSAGENS E DESPESAS COM LOCOMOÇÃO	0.1.38	20.350,00			
3.3.90.36	OUTROS SERVIÇOS DE TERCEIROS - PESSOA FÍSICA	0.1.38	138.480,35			
3.3.90.39	OUTROS SERVIÇOS DE TERCEIROS - PESSOA JURÍDICA	0.1.38	450.355,62			
3.3.90.40	SERVIÇOS DE TECNOLOGIA DA INFORMAÇÃO E COMUNICAÇÃO	0.1.38	121.000,00			
3.3.90.47	OBRIGAÇÕES TRIBUTÁRIAS E CONTRIBUTIVAS	0.1.38	25.905,59			
3.3.90.92	DESPESAS DE EXERCÍCIOS ANTERIORES	0.1.38	18.837,50			
4.0.00.00	DESPESAS DE CAPITAL	0.000.000				3.122.000,00
4.4.00.00	INVESTIMENTOS	0.000.000			3.122.000,00	
4.4.90.00	APLICAÇÕES DIRETAS	0.000.000		3.122.000,00		
4.4.90.51	OBRAS E INSTALAÇÕES	0.1.38	1.584.900,00			
4.4.90.51	OBRAS E INSTALAÇÕES	0.1.38	582.100,00			
4.4.90.52	EQUIPAMENTOS E MATERIAL PERMANENTE	0.1.38	955.000,00			
<b>TOTAL</b>						<b>40.572.000,00</b>

**PREF. MUN. DE OURILANDIA DO NORTE**

AV. DAS NAÇÕES - CNPJ:22980643/0001-81

Anexo 02

Page 19

Orçamento Programa - Exercício de 2021

**NATUREZA DA DESPESA POR ORGÃO E UNIDADE**

PODER	02 PODER EXECUTIVO					
ORGÃO	14 FUNDO MUNICIPAL DE SAÚDE - FMS					
UNIDADE	18 FUNDO MUN. SAÚDE / SECRETARIA MUN. DE SAÚDE					
Código	Especificação	F.R.	Elemento	Modalidade	Grupo	Categoria Econômica
3.0.00.00	DESPESAS CORRENTES	0.000.000				21.608.000,00
3.1.00.00	PESSOAL E ENCARGOS SOCIAIS	0.000.000			12.033.384,24	
3.1.90.00	APLICAÇÕES DIRETAS	0.000.000		12.033.384,24		
3.1.90.04	CONTRATAÇÃO POR TEMPO DETERMINADO	0.1.00	2.720.244,91			
3.1.90.04	CONTRATAÇÃO POR TEMPO DETERMINADO	0.2.29	1.682.344,39			
3.1.90.11	VENCIMENTOS E VANTAGENS FIXAS - PESSOAL CIVIL	0.1.00	2.581.166,46			
3.1.90.11	VENCIMENTOS E VANTAGENS FIXAS - PESSOAL CIVIL	0.2.29	3.053.228,13			
3.1.90.13	OBRIGAÇÕES PATRONAIS	0.1.00	504.517,42			
3.1.90.13	OBRIGAÇÕES PATRONAIS	0.2.29	510.600,01			
3.1.90.92	DESPESAS DE EXERCÍCIOS ANTERIORES	0.1.00	730.882,22			
3.1.90.92	DESPESAS DE EXERCÍCIOS ANTERIORES	0.2.29	59.413,20			
3.1.90.94	INDENIZAÇÕES E RESTITUIÇÕES TRABALHISTAS	0.1.00	137.087,50			
3.1.90.94	INDENIZAÇÕES E RESTITUIÇÕES TRABALHISTAS	0.2.29	53.900,00			
3.3.00.00	OUTRAS DESPESAS CORRENTES	0.000.000			9.574.615,76	
3.3.90.00	APLICAÇÕES DIRETAS	0.000.000		9.574.615,76		
3.3.90.14	DIÁRIAS - CIVIL	0.1.00	197.221,94			
3.3.90.14	DIÁRIAS - CIVIL	0.2.29	85.420,10			
3.3.90.30	MATERIAL DE CONSUMO	0.1.00	1.816.830,20			
3.3.90.30	MATERIAL DE CONSUMO	0.2.29	1.138.722,00			
3.3.90.30	MATERIAL DE CONSUMO	0.2.46	40.000,00			
3.3.90.32	MATERIAL, BEM OU SERVIÇO PARA DISTRIBUIÇÃO GRATUITA	0.1.00	99.000,00			
3.3.90.32	MATERIAL, BEM OU SERVIÇO PARA DISTRIBUIÇÃO GRATUITA	0.2.29	66.000,00			
3.3.90.33	PASSAGENS E DESPESAS COM LOCOMOÇÃO	0.1.00	470.806,15			
3.3.90.33	PASSAGENS E DESPESAS COM LOCOMOÇÃO	0.2.29	98.305,21			
3.3.90.35	SERVIÇOS DE CONSULTORIA	0.1.00	275.000,00			
3.3.90.36	OUTROS SERVIÇOS DE TERCEIROS - PESSOA FÍSICA	0.1.00	255.791,10			
3.3.90.36	OUTROS SERVIÇOS DE TERCEIROS - PESSOA FÍSICA	0.2.29	109.500,00			
3.3.90.39	OUTROS SERVIÇOS DE TERCEIROS - PESSOA JURÍDICA	0.1.00	1.344.821,78			
3.3.90.39	OUTROS SERVIÇOS DE TERCEIROS - PESSOA JURÍDICA	0.2.29	2.763.631,26			
3.3.90.39	OUTROS SERVIÇOS DE TERCEIROS - PESSOA JURÍDICA	0.2.46	30.000,00			
3.3.90.40	SERVIÇOS DE TECNOLOGIA DA INFORMAÇÃO E COMUNICAÇÃO	0.1.00	290.346,10			
3.3.90.47	OBRIGAÇÕES TRIBUTÁRIAS E CONTRIBUTIVAS	0.1.00	72.600,00			
3.3.90.47	OBRIGAÇÕES TRIBUTÁRIAS E CONTRIBUTIVAS	0.2.29	16.060,00			
3.3.90.48	OUTROS AUXÍLIOS FINANCEIROS A PESSOAS FÍSICAS	0.1.00	71.500,00			
3.3.90.48	OUTROS AUXÍLIOS FINANCEIROS A PESSOAS FÍSICAS	0.2.29	251.775,70			
3.3.90.92	DESPESAS DE EXERCÍCIOS ANTERIORES	0.1.00	23.100,00			
3.3.90.92	DESPESAS DE EXERCÍCIOS ANTERIORES	0.2.29	1.100,00			
3.3.90.93	INDENIZAÇÕES E RESTITUIÇÕES	0.1.00	57.084,22			
4.0.00.00	DESPESAS DE CAPITAL	0.000.000				4.215.000,00
4.4.00.00	INVESTIMENTOS	0.000.000			4.215.000,00	
4.4.90.00	APLICAÇÕES DIRETAS	0.000.000		4.215.000,00		
4.4.90.51	OBRAS E INSTALAÇÕES	0.1.00	155.000,00			
4.4.90.51	OBRAS E INSTALAÇÕES	0.2.29	2.301.204,76			
4.4.90.51	OBRAS E INSTALAÇÕES	0.2.41	1.050.000,00			
4.4.90.52	EQUIPAMENTOS E MATERIAL PERMANENTE	0.1.00	110.000,00			
4.4.90.52	EQUIPAMENTOS E MATERIAL PERMANENTE	0.2.29	598.795,24			

**PREF. MUN. DE OURILANDIA DO NORTE**

AV. DAS NAÇÕES - CNPJ:22980643/0001-81

Anexo 02

Page 20

Orçamento Programa - Exercício de 2021

**NATUREZA DA DESPESA POR ORGÃO E UNIDADE**

PODER	02	PODER EXECUTIVO				
ORGÃO	14	FUNDO MUNICIPAL DE SAÚDE - FMS				
UNIDADE	18	FUNDO MUN. SAÚDE / SECRETARIA MUN. DE SAÚDE				
Código	Especificação	F.R.	Elemento	Modalidade	Grupo	Categoria Econômica
<b>TOTAL</b>						25.823.000,00

**PREF. MUN. DE OURILANDIA DO NORTE**

AV. DAS NAÇÕES - CNPJ:22980643/0001-81

Anexo 02

Page 21

Orçamento Programa - Exercício de 2021

**NATUREZA DA DESPESA POR ORGÃO E UNIDADE**

PODER 02 PODER EXECUTIVO						
ORGÃO 15 FUNDO MUNICIPAL DE ASSISTÊNCIA SOCIAL						
UNIDADE 19 FUNDO MUN. A. SOCIAL/ SECRETARIA DE TRAB. E PROM. SOCIAL						
Código	Especificação	F.R.	Elemento	Modalidade	Grupo	Categoria Econômica
3.0.00.00	DESPESAS CORRENTES	0.000.000				4.782.000,00
3.1.00.00	PESSOAL E ENCARGOS SOCIAIS	0.000.000			1.537.073,10	
3.1.90.00	APLICAÇÕES DIRETAS	0.000.000		1.537.073,10		
3.1.90.04	CONTRATAÇÃO POR TEMPO DETERMINADO	0.1.00	658.479,20			
3.1.90.04	CONTRATAÇÃO POR TEMPO DETERMINADO	0.2.30	99.765,80			
3.1.90.04	CONTRATAÇÃO POR TEMPO DETERMINADO	0.2.45	48.500,00			
3.1.90.11	VENCIMENTOS E VANTAGENS FIXAS - PESSOAL CIVIL	0.1.00	426.207,10			
3.1.90.13	OBRIGAÇÕES PATRONAIS	0.1.00	98.192,60			
3.1.90.92	DESPESAS DE EXERCÍCIOS ANTERIORES	0.1.00	189.380,00			
3.1.90.94	INDENIZAÇÕES E RESTITUIÇÕES TRABALHISTAS	0.1.00	16.548,40			
3.3.00.00	OUTRAS DESPESAS CORRENTES	0.000.000			3.244.926,90	
3.3.90.00	APLICAÇÕES DIRETAS	0.000.000		3.244.926,90		
3.3.90.04	CONTRATAÇÃO POR TEMPO DETERMINADO	0.2.30	42.300,00			
3.3.90.14	DIÁRIAS - CIVIL	0.1.00	49.483,50			
3.3.90.14	DIÁRIAS - CIVIL	0.2.30	20.900,00			
3.3.90.30	MATERIAL DE CONSUMO	0.1.00	484.900,00			
3.3.90.30	MATERIAL DE CONSUMO	0.2.30	443.016,27			
3.3.90.30	MATERIAL DE CONSUMO	0.2.45	30.800,00			
3.3.90.32	MATERIAL, BEM OU SERVIÇO PARA DISTRIBUIÇÃO GRATUITA	0.1.00	814.720,00			
3.3.90.33	PASSAGENS E DESPESAS COM LOCOMOÇÃO	0.1.00	51.270,00			
3.3.90.33	PASSAGENS E DESPESAS COM LOCOMOÇÃO	0.2.30	13.758,20			
3.3.90.35	SERVIÇOS DE CONSULTORIA	0.1.00	302.395,50			
3.3.90.36	OUTROS SERVIÇOS DE TERCEIROS - PESSOA FÍSICA	0.1.00	72.123,70			
3.3.90.36	OUTROS SERVIÇOS DE TERCEIROS - PESSOA FÍSICA	0.2.30	121.311,00			
3.3.90.36	OUTROS SERVIÇOS DE TERCEIROS - PESSOA FÍSICA	0.2.45	18.700,00			
3.3.90.39	OUTROS SERVIÇOS DE TERCEIROS - PESSOA JURÍDICA	0.1.00	362.900,00			
3.3.90.39	OUTROS SERVIÇOS DE TERCEIROS - PESSOA JURÍDICA	0.2.30	265.648,73			
3.3.90.39	OUTROS SERVIÇOS DE TERCEIROS - PESSOA JURÍDICA	0.2.45	22.000,00			
3.3.90.40	SERVIÇOS DE TECNOLOGIA DA INFORMAÇÃO E COMUNICAÇÃO	0.1.00	44.000,00			
3.3.90.47	OBRIGAÇÕES TRIBUTÁRIAS E CONTRIBUTIVAS	0.1.00	44.000,00			
3.3.90.48	OUTROS AUXÍLIOS FINANCEIROS A PESSOAS FÍSICAS	0.1.00	17.600,00			
3.3.90.48	OUTROS AUXÍLIOS FINANCEIROS A PESSOAS FÍSICAS	0.2.30	3.300,00			
3.3.90.92	DESPESAS DE EXERCÍCIOS ANTERIORES	0.1.00	5.500,00			
3.3.90.93	INDENIZAÇÕES E RESTITUIÇÕES	0.1.00	14.300,00			
4.0.00.00	DESPESAS DE CAPITAL	0.000.000				1.810.000,00
4.4.00.00	INVESTIMENTOS	0.000.000			1.810.000,00	
4.4.90.00	APLICAÇÕES DIRETAS	0.000.000		1.810.000,00		
4.4.90.51	OBRAS E INSTALAÇÕES	0.1.00	80.000,00			
4.4.90.51	OBRAS E INSTALAÇÕES	0.2.40	1.100.000,00			
4.4.90.52	EQUIPAMENTOS E MATERIAL PERMANENTE	0.1.00	80.000,00			
4.4.90.52	EQUIPAMENTOS E MATERIAL PERMANENTE	0.2.30	100.000,00			
4.4.90.52	EQUIPAMENTOS E MATERIAL PERMANENTE	0.2.40	350.000,00			
4.4.90.52	EQUIPAMENTOS E MATERIAL PERMANENTE	0.2.45	100.000,00			
<b>TOTAL</b>						<b>6.592.000,00</b>

**PREF. MUN. DE OURILANDIA DO NORTE**

AV. DAS NAÇÕES - CNPJ:22980643/0001-81

Anexo 02

Page 22

Orçamento Programa - Exercício de 2021

**NATUREZA DA DESPESA POR ORGÃO E UNIDADE**

Código	Especificação	F.R.	Elemento	Modalidade	Grupo	Categoria Econômica
PODER	02 PODER EXECUTIVO					
ORGÃO	16 FUNDO M. DE MEIO AMBIENTE/SECRETARIA					
UNIDADE	20 FUNDO MUN. DE MEIO AMBIENTE/SECRET. MUN. DE MEIO AMBIENTE					
3.0.00.00	DESPESAS CORRENTES	0.000.000				890.000,00
3.1.00.00	PESSOAL E ENCARGOS SOCIAIS	0.000.000			449.892,88	
3.1.90.00	APLICAÇÕES DIRETAS	0.000.000		449.892,88		
3.1.90.04	CONTRATAÇÃO POR TEMPO DETERMINADO	0.1.00	23.504,97			
3.1.90.11	VENCIMENTOS E VANTAGENS FIXAS - PESSOAL CIVIL	0.1.00	344.942,47			
3.1.90.13	OBRIGAÇÕES PATRONAIS	0.1.00	33.030,97			
3.1.90.92	DESPESAS DE EXERCÍCIOS ANTERIORES	0.1.00	3.300,00			
3.1.90.94	INDENIZAÇÕES E RESTITUIÇÕES TRABALHISTAS	0.1.00	45.114,47			
3.3.00.00	OUTRAS DESPESAS CORRENTES	0.000.000			440.107,12	
3.3.90.00	APLICAÇÕES DIRETAS	0.000.000		440.107,12		
3.3.90.14	DIÁRIAS - CIVIL	0.1.00	28.432,97			
3.3.90.30	MATERIAL DE CONSUMO	0.1.00	108.632,55			
3.3.90.33	PASSAGENS E DESPESAS COM LOCOMOÇÃO	0.1.00	4.400,00			
3.3.90.35	SERVIÇOS DE CONSULTORIA	0.1.00	56.232,97			
3.3.90.36	OUTROS SERVIÇOS DE TERCEIROS - PESSOA FÍSICA	0.1.00	101.179,63			
3.3.90.39	OUTROS SERVIÇOS DE TERCEIROS - PESSOA JURÍDICA	0.1.00	113.202,64			
3.3.90.40	SERVIÇOS DE TECNOLOGIA DA INFORMAÇÃO E COMUNICAÇÃO	0.1.00	14.132,97			
3.3.90.47	OBRIGAÇÕES TRIBUTÁRIAS E CONTRIBUTIVAS	0.1.00	5.288,97			
3.3.90.92	DESPESAS DE EXERCÍCIOS ANTERIORES	0.1.00	1.100,00			
3.3.90.93	INDENIZAÇÕES E RESTITUIÇÕES	0.1.00	7.504,42			
4.0.00.00	DESPESAS DE CAPITAL	0.000.000				740.000,00
4.4.00.00	INVESTIMENTOS	0.000.000			740.000,00	
4.4.90.00	APLICAÇÕES DIRETAS	0.000.000		740.000,00		
4.4.90.51	OBRAS E INSTALAÇÕES	0.1.00	640.000,00			
4.4.90.52	EQUIPAMENTOS E MATERIAL PERMANENTE	0.1.00	100.000,00			
<b>TOTAL</b>						<b>1.630.000,00</b>

**PREF. MUN. DE OURILANDIA DO NORTE**

AV. DAS NAÇÕES - CNPJ:22980643/0001-81

Anexo 02

Page 23

Orçamento Programa - Exercício de 2021

**NATUREZA DA DESPESA POR ORGÃO E UNIDADE**

Código	Especificação	F.R.	Elemento	Modalidade	Grupo	Categoria Econômica
PODER	02 PODER EXECUTIVO					
ORGÃO	17 FUNDO MUNICIPAL DOS DIREITOS DA CRIANÇA E DO ADOLESCENTE					
UNIDADE	21 FUNDO MUN. DOS DIREITOS DA CRIANÇA E DO ADOLESCENTE					
3.0.00.00	DESPESAS CORRENTES	0.000.000				920.000,00
3.1.00.00	PESSOAL E ENCARGOS SOCIAIS	0.000.000			65.230,00	
3.1.90.00	APLICAÇÕES DIRETAS	0.000.000		65.230,00		
3.1.90.11	VENCIMENTOS E VANTAGENS FIXAS - PESSOAL CIVIL	0.1.00	47.300,00			
3.1.90.13	OBRIGAÇÕES PATRONAIS	0.1.00	6.930,00			
3.1.90.94	INDENIZAÇÕES E RESTITUIÇÕES TRABALHISTAS	0.1.00	11.000,00			
3.3.00.00	OUTRAS DESPESAS CORRENTES	0.000.000			854.770,00	
3.3.90.00	APLICAÇÕES DIRETAS	0.000.000		854.770,00		
3.3.90.14	DIÁRIAS - CIVIL	0.1.00	16.500,00			
3.3.90.30	MATERIAL DE CONSUMO	0.1.00	315.333,31			
3.3.90.33	PASSAGENS E DESPESAS COM LOCOMOÇÃO	0.1.00	11.000,00			
3.3.90.35	SERVIÇOS DE CONSULTORIA	0.1.00	26.400,00			
3.3.90.36	OUTROS SERVIÇOS DE TERCEIROS - PESSOA FÍSICA	0.1.00	226.303,27			
3.3.90.39	OUTROS SERVIÇOS DE TERCEIROS - PESSOA JURÍDICA	0.1.00	221.833,42			
3.3.90.40	SERVIÇOS DE TECNOLOGIA DA INFORMAÇÃO E COMUNICAÇÃO	0.1.00	11.000,00			
3.3.90.47	OBRIGAÇÕES TRIBUTÁRIAS E CONTRIBUTIVAS	0.1.00	5.500,00			
3.3.90.48	OUTROS AUXÍLIOS FINANCEIROS A PESSOAS FÍSICAS	0.1.00	5.500,00			
3.3.90.92	DESPESAS DE EXERCÍCIOS ANTERIORES	0.1.00	9.900,00			
3.3.90.93	INDENIZAÇÕES E RESTITUIÇÕES	0.1.00	5.500,00			
4.0.00.00	DESPESAS DE CAPITAL	0.000.000				320.000,00
4.4.00.00	INVESTIMENTOS	0.000.000			320.000,00	
4.4.90.00	APLICAÇÕES DIRETAS	0.000.000		320.000,00		
4.4.90.52	EQUIPAMENTOS E MATERIAL PERMANENTE	0.1.00	100.000,00			
4.4.90.52	EQUIPAMENTOS E MATERIAL PERMANENTE	0.2.40	220.000,00			
<b>TOTAL</b>						<b>1.240.000,00</b>



**PREF. MUN. DE OURILANDIA DO NORTE**

AV. DAS NAÇÕES - CNPJ:22980643/0001-81

Anexo 02

Page 24

Orçamento Programa - Exercício de 2021

**NATUREZA DA DESPESA POR ORGÃO E UNIDADE**

Código	Especificação	F.R.	Elemento	Modalidade	Grupo	Categoria Econômica
PODER	02 PODER EXECUTIVO					
ORGÃO	19 FUNDO MUNICIPAL DE SEGURANÇA PÚBLICA DE OURILÂNDIA					
UNIDADE	24 FUNDO MUN. DE SEG. PÚBLICA DE OURILÂNDIA DO NORTE					
3.0.00.00	DESPESAS CORRENTES	0.000.000				592.000,00
3.1.00.00	PESSOAL E ENCARGOS SOCIAIS	0.000.000			270.732,37	
3.1.90.00	APLICAÇÕES DIRETAS	0.000.000		270.732,37		
3.1.90.04	CONTRATAÇÃO POR TEMPO DETERMINADO	0.1.00	54.709,60			
3.1.90.11	VENCIMENTOS E VANTAGENS FIXAS - PESSOAL CIVIL	0.1.00	156.237,00			
3.1.90.13	OBRIGAÇÕES PATRONAIS	0.1.00	29.838,27			
3.1.90.94	INDENIZAÇÕES E RESTITUIÇÕES TRABALHISTAS	0.1.00	29.947,50			
3.3.00.00	OUTRAS DESPESAS CORRENTES	0.000.000			321.267,63	
3.3.90.00	APLICAÇÕES DIRETAS	0.000.000		321.267,63		
3.3.90.14	DIÁRIAS - CIVIL	0.1.00	9.938,50			
3.3.90.30	MATERIAL DE CONSUMO	0.1.00	118.125,13			
3.3.90.33	PASSAGENS E DESPESAS COM LOCOMOÇÃO	0.1.00	36.338,50			
3.3.90.35	SERVIÇOS DE CONSULTORIA	0.1.00	77.000,00			
3.3.90.36	OUTROS SERVIÇOS DE TERCEIROS - PESSOA FÍSICA	0.1.00	27.868,50			
3.3.90.39	OUTROS SERVIÇOS DE TERCEIROS - PESSOA JURÍDICA	0.1.00	24.238,50			
3.3.90.47	OBRIGAÇÕES TRIBUTÁRIAS E CONTRIBUTIVAS	0.1.00	2.420,00			
3.3.90.92	DESPESAS DE EXERCÍCIOS ANTERIORES	0.1.00	14.338,50			
3.3.90.93	INDENIZAÇÕES E RESTITUIÇÕES	0.1.00	11.000,00			
4.0.00.00	DESPESAS DE CAPITAL	0.000.000				310.000,00
4.4.00.00	INVESTIMENTOS	0.000.000			310.000,00	
4.4.90.00	APLICAÇÕES DIRETAS	0.000.000		310.000,00		
4.4.90.51	OBRAS E INSTALAÇÕES	0.1.00	10.000,00			
4.4.90.51	OBRAS E INSTALAÇÕES	0.2.45	100.000,00			
4.4.90.52	EQUIPAMENTOS E MATERIAL PERMANENTE	0.1.00	110.000,00			
4.4.90.52	EQUIPAMENTOS E MATERIAL PERMANENTE	0.2.45	90.000,00			
<b>TOTAL</b>						<b>902.000,00</b>
<b>TOTAL GERAL</b>						<b>153.976.244,54</b>

**PREF. MUN. DE OURILANDIA DO NORTE**

AV. DAS NAÇÕES - CNPJ:22980643/0001-81

Orçamento Programa - Exercício de 2021

Anexo 06

Page 1

**PROGRAMA DE TRABALHO**

(Inc.II, § 2º, Art.2º)

01 PODER LEGISLATIVO					
11 CÂMARA MUNICIPAL DE OURILÂNDIA DO NORTE					
Código	Especificação	Operação Especial	Projetos	Atividades	T o t a l
01	LEGISLATIVA	615.000,00	314.152,58	4.072.000,00	5.001.152,58
01	031 AÇÃO LEGISLATIVA	615.000,00	314.152,58	4.072.000,00	5.001.152,58
01	031 0001 ADMINISTRAÇÃO DO PODER LEGISLATIVO	615.000,00	314.152,58	4.072.000,00	5.001.152,58
01.031.0001.1001.0000	AQUISIÇÃO DE EQUIPAMENTOS E MATERIAIS PERMANENTES - CM		65.152,58		65.152,58
01.031.0001.1002.0000	AQUISIÇÃO DE VEÍCULOS - CM		176.000,00		176.000,00
01.031.0001.1013.0000	REFORMA E AMPLIAÇÃO DE PREDIO DA CÂMARA MUNICIPAL		73.000,00		73.000,00
01.031.0001.2001.0000	REMUNERAÇÃO DOS AGENTES POLÍTICOS POR PARCELA ÚNICA			1.200.000,00	1.200.000,00
01.031.0001.2003.0000	DIVULGAÇÃO DOS ATOS ADMINISTRATIVOS DO PODER LEGISLATIVO			64.000,00	64.000,00
01.031.0001.2005.0000	MANUTENÇÃO DE SERVIÇOS ADMINISTRATIVOS			2.400.000,00	2.400.000,00
01.031.0001.2007.0000	MANUTENÇÃO DOS GABINETES DOS VEREADORES			157.000,00	157.000,00
01.031.0001.2008.0000	IMPLANTAÇÃO E MANUT. DO PROJETO CÂMARA.COM			41.000,00	41.000,00
01.031.0001.2018.0000	TREINAMENTO E CAPACITAÇÃO DE SERVIDORES MUNICIPAIS			38.000,00	38.000,00
01.031.0001.2107.0000	MANUTENÇÃO DE VEÍCULO E EQUIPAMENTOS			172.000,00	172.000,00
01.031.0001.9001.0000	CONTRIBUIÇÃO INSS - EMPREGADOR CÂMARA MUNICIPAL	615.000,00			615.000,00
TOTAL		615.000,00	314.152,58	4.072.000,00	5.001.152,58

**PROGRAMA DE TRABALHO**

(Inc.II, § 2º, Art.2º)

**02 PODER EXECUTIVO****02 PREFEITURA MUNICIPAL DE OURILANDIA DO NORTE**

Código	Especificação	Operação Especial	Projetos	Atividades	T o t a l
03	ESSENCIAL À JUSTIÇA		10.000,00	300.000,00	310.000,00
03	092 REPRESENTAÇÃO JUDICIAL E EXTRAJUDICIAL		10.000,00	300.000,00	310.000,00
03	092 0002 ADMINISTRAÇÃO GERAL DO PODER EXECUTIVO		10.000,00	300.000,00	310.000,00
03.092.0002.1055.0000	AQUISIÇÃO DE EQUIPAMENTOS E MAT. PERMANENTES		10.000,00		10.000,00
03.092.0002.2149.0000	MANUTENÇÃO DA PROCURADORIA DO MUNICÍPIO			300.000,00	300.000,00
04	ADMINISTRAÇÃO		510.000,00	7.823.814,36	8.333.814,36
04	121 PLANEJAMENTO E ORÇAMENTO		20.000,00	350.000,00	370.000,00
04	121 0002 ADMINISTRAÇÃO GERAL DO PODER EXECUTIVO		20.000,00	350.000,00	370.000,00
04.121.0002.1079.0000	AQUISIÇÃO DE EQUIP. E MAT. PERMANENTES - SEPLAN		20.000,00		20.000,00
04.121.0002.2131.0000	MANUTENÇÃO DA SECRETARIA MUNICIPAL DE PLANEJAMENTO			200.000,00	200.000,00
04.121.0002.2324.0000	ELABORAÇÃO DE PROJETO BÁSICO E EXECUTIVO DE ENG.			100.000,00	100.000,00
04.121.0002.2325.0000	ELABORAÇÃO E REVISÃO DE PROJ. E PLANOS MUNICIPAIS			50.000,00	50.000,00
04	122 ADMINISTRAÇÃO GERAL		510.000,00	7.823.814,36	8.333.814,36
04	122 0002 ADMINISTRAÇÃO GERAL DO PODER EXECUTIVO		510.000,00	6.923.814,36	7.433.814,36
04.122.0002.1007.0000	AQUISIÇÃO DE EQUIPAMENTOS E MATERIAIS PERMANENTES-ADM		200.000,00		200.000,00
04.122.0002.1011.0000	AQUISIÇÃO DE EQUIPAMENTOS E MAT. PERMANENTES - GAB PREF.		50.000,00		50.000,00
04.122.0002.1012.0000	AQUISIÇÃO DE VEÍCULOS - GAB. PREFEITO		250.000,00		250.000,00
04.122.0002.1055.0000	AQUISIÇÃO DE EQUIPAMENTOS E MAT. PERMANENTES		10.000,00		10.000,00
04.122.0002.2009.0000	MANUTENCAO DA RESIDENCIA OFICIAL DO PREFEITO			90.000,00	90.000,00
04.122.0002.2010.0000	MANUTENCAO DO GABINETE DO PREFEITO			2.379.486,00	2.379.486,00
04.122.0002.2011.0000	CONTRIBUIÇÃO A ASSOCIAÇÃO DOS MUNICÍPIOS DO ARAGUAIA TOCANTINS-AMAT			38.000,00	38.000,00
04.122.0002.2014.0000	MANUTENÇÃO DA SECRETARIA MUNICIPAL DE ADMINISTRAÇÃO			4.220.328,36	4.220.328,36
04.122.0002.2015.0000	MANUTENÇÃO DA SUBPREFEITURA DO CAMPINHO			146.000,00	146.000,00
04.122.0002.2094.0000	REALIZAÇÃO DE FOROM E CAMPANHA EDUCATIVA			30.000,00	30.000,00
04.122.0002.2152.0000	MANUT. DA SECRETARIA MUN. DE CONSCIENTIZAÇÃO			20.000,00	20.000,00
04	122 0011 DESENVOLVIMENTO DE PARCERIAS PÚBLICO-PRIVADAS			900.000,00	900.000,00
04.122.0011.2013.0000	IMPLANTAÇÃO DAS PARCERIAS PÚBLICO-PRIVADAS			150.000,00	150.000,00
04.122.0011.2040.0000	MANUTENÇÃO DAS PARCERIAS PÚBLICO-PRIVADAS			750.000,00	750.000,00
04	123 ADMINISTRAÇÃO FINANCEIRA		15.000,00	1.770.000,00	1.785.000,00
04	123 0002 ADMINISTRAÇÃO GERAL DO PODER EXECUTIVO		15.000,00	1.770.000,00	1.785.000,00
04.123.0002.1055.0000	AQUISIÇÃO DE EQUIPAMENTOS E MAT. PERMANENTES		15.000,00		15.000,00
04.123.0002.2150.0000	MANUTENÇÃO DA SEC. MUN. DE FINANÇAS			1.770.000,00	1.770.000,00
04	124 CONTROLE INTERNO		20.000,00	150.000,00	170.000,00

**PREF. MUN. DE OURILANDIA DO NORTE**

AV. DAS NAÇÕES - CNPJ:22980643/0001-81

Orçamento Programa - Exercício de 2021

Anexo 06

Page 3

**PROGRAMA DE TRABALHO**

(Inc.II, § 2º, Art.2º)

**02 PODER EXECUTIVO****02 PREFEITURA MUNICIPAL DE OURILANDIA DO NORTE**

Código	Especificação	Operação Especial	Projetos	Atividades	T o t a l
04 124 0002	ADMINISTRAÇÃO GERAL DO PODER EXECUTIVO		20.000,00	150.000,00	170.000,00
04.124.0002.1055.0000	AQUISIÇÃO DE EQUIPAMENTOS E MAT. PERMANENTES		20.000,00		20.000,00
04.124.0002.2111.0000	MANUTENÇÃO DAS ATIVIDADES DO CONTROLE INTERNO			150.000,00	150.000,00
04 128	FORMAÇÃO DE RECURSOS HUMANOS			60.000,00	60.000,00
04 128 0002	ADMINISTRAÇÃO GERAL DO PODER EXECUTIVO			60.000,00	60.000,00
04.128.0002.2018.0000	TREINAMENTO E CAPACITAÇÃO DE SERVIDORES MUNICIPAIS			60.000,00	60.000,00
04 129	ADMINISTRAÇÃO DE RECEITAS		190.000,00	1.058.922,62	1.248.922,62
04 129 0002	ADMINISTRAÇÃO GERAL DO PODER EXECUTIVO		190.000,00	1.058.922,62	1.248.922,62
04.129.0002.1005.0000	AQUISIÇÃO DE EQUIPAMENTOS E MAT. PERMANENTES-SEC FAZENDA		50.000,00		50.000,00
04.129.0002.1009.0000	AQUISIÇÃO DE VEÍCULO - SEC FAZENDA		80.000,00		80.000,00
04.129.0002.1010.0000	ESTRUTURAÇÃO/AMPLIAÇÃO DO SETOR DE TRIBUTOS		60.000,00		60.000,00
04.129.0002.2019.0000	MANUTENÇÃO DA SECRETÁRIA MUNICIPAL DA FAZENDA			1.028.922,62	1.028.922,62
04.129.0002.2319.0000	MODERNIZAÇÃO NO SIST. DE CADASTRO TRIBUTÁRIO E MOBILIÁRIO			30.000,00	30.000,00
04 131	COMUNICAÇÃO SOCIAL			60.000,00	60.000,00
04 131 0002	ADMINISTRAÇÃO GERAL DO PODER EXECUTIVO			60.000,00	60.000,00
04.131.0002.2012.0000	MANUTENÇÃO DOS SERV. UTILIDADE PÚBLICA EM GERAL			60.000,00	60.000,00
13	CULTURA		50.000,00		50.000,00
13 122	ADMINISTRAÇÃO GERAL		50.000,00		50.000,00
13 122 0002	ADMINISTRAÇÃO GERAL DO PODER EXECUTIVO		50.000,00		50.000,00
13.122.0002.1068.0000	REFORMA E ADAPTAÇÃO DA BIBLIOTECA PÚBLICA		50.000,00		50.000,00
13 392	DIFUSÃO CULTURAL			560.000,00	560.000,00
13 392 0009	CULTURA, ESPORTE, LAZER E TURISMO			560.000,00	560.000,00
13.392.0009.2121.0000	AUXILIO E SUBVENÇÕES A ENTIDADES CULTURAIS-CLUBE DOS 50, CIA DE DANÇA E OUTRAS			100.000,00	100.000,00
13.392.0009.2124.0000	MANUTENÇÃO DE ESCOLA DE MÚSICA			10.000,00	10.000,00
13.392.0009.2160.0000	FESTIVIDADES CÍVICAS			450.000,00	450.000,00
15	URBANISMO		1.640.000,00	5.724.000,00	7.364.000,00
15 122	ADMINISTRAÇÃO GERAL		1.640.000,00	5.724.000,00	7.364.000,00

**PREF. MUN. DE OURILANDIA DO NORTE**

AV. DAS NAÇÕES - CNPJ:22980643/0001-81

Orçamento Programa - Exercício de 2021

Anexo 06

Page 4

**PROGRAMA DE TRABALHO**

(Inc.II, § 2º, Art.2º)

**02 PODER EXECUTIVO****02 PREFEITURA MUNICIPAL DE OURILANDIA DO NORTE**

Código	Especificação	Operação Especial	Projetos	Atividades	T o t a l
15 122 0002	ADMINISTRAÇÃO GERAL DO PODER EXECUTIVO		1.640.000,00	5.724.000,00	7.364.000,00
15.122.0002.1003.0000	AQ. DE VEÍCULOS, UTILITÁRIO E MAQUINAS PESADAS		680.000,00		680.000,00
15.122.0002.1031.0000	AQ. DE EQUIP. E MAT. PERMANENTE-SEC. OBRAS		75.000,00		75.000,00
15.122.0002.1039.0000	CONSTRUÇÃO E AMPLIAÇÃO/REF. DE PRÓPRIOS PÚBLICOS		550.000,00		550.000,00
15.122.0002.1052.0000	AQUISIÇÃO DE IMÓVEIS E AREA PARA CONST. DO CEMITERIO E ATERRO CONTROLADO DO DISTRITO DO CAMPINHO		150.000,00		150.000,00
15.122.0002.1065.0000	AQUISIÇÃO DE VEÍCULOS - SEC. DE OBRAS		185.000,00		185.000,00
15.122.0002.2016.0000	MANUTENÇÃO DE PRÓPRIOS PÚBLICOS EM GERAL			350.000,00	350.000,00
15.122.0002.2027.0000	MANUTENÇÃO DE MAQUINAS E CAMINHÕES			1.140.000,00	1.140.000,00
15.122.0002.2053.0000	MANUTENÇÃO DA SECRETARIA MUNICIPAL DE OBRAS			2.300.000,00	2.300.000,00
15.122.0002.2054.0000	MANUTENÇÃO DO AEROPORTO MUNICIPAL			40.000,00	40.000,00
15.122.0002.2055.0000	MANUTENÇÃO DO TERMINAL RODOVIARIO MUNICIPAL			94.000,00	94.000,00
15.122.0002.2057.0000	MANUTENÇÃO DO SETOR DE TRANSPORTES			1.800.000,00	1.800.000,00
15 451	INFRA-ESTRUTURA URBANA		7.751.000,00	2.460.000,00	10.211.000,00
15 451 0007	INFRA-ESTRUTURA URBANA E RURAL		7.751.000,00	2.460.000,00	10.211.000,00
15.451.0007.1038.0000	CONSTRUÇÃO DE PONTE E PASSARELAS		561.000,00		561.000,00
15.451.0007.1040.0000	CONSTRUÇÃO DE MEIO-FIOS E SARJETAS		450.000,00		450.000,00
15.451.0007.1041.0000	PAVIMENTAÇÃO DE VIAS URBANAS		5.600.000,00		5.600.000,00
15.451.0007.1069.0000	CONSTRUÇÃO DE PRAÇA PÚBLICA MUNICIPAL EM FRENTE AO TERMINAL RODOVIÁRIO ENGº SALOMÃO LOPES JUNIOR		200.000,00		200.000,00
15.451.0007.1072.0000	REVITALIZAÇÃO DE PRAÇAS PÚBLICAS		100.000,00		100.000,00
15.451.0007.1074.0000	OUTRAS OBRAS DE INFRA-ESTRUTURA		240.000,00		240.000,00
15.451.0007.1115.0000	PAVIMENTAÇÃO DE VIAS URBANAS DO DISTRITO DE CAMPINHO		400.000,00		400.000,00
15.451.0007.1116.0000	PAVIMENTAÇÃO DE VIAS URBANAS DA VILA FOGÃO QUEIMADO		200.000,00		200.000,00
15.451.0007.2051.0000	OPERAÇÃO TAPA BURACO NAS AVENIDAS E RUAS DA CIDADE			2.160.000,00	2.160.000,00
15.451.0007.2365.0000	CALÇADA E FOSSA PARA TODOS			300.000,00	300.000,00
15 452	SERVIÇOS URBANOS		180.000,00	1.020.000,00	1.200.000,00
15 452 0007	INFRA-ESTRUTURA URBANA E RURAL		180.000,00	1.020.000,00	1.200.000,00
15.452.0007.1006.0000	REVITALIZAÇÃO DO CEMITÉRIO MUNICIPAL/CONSTRUÇÃO DO VELÓRIO PUBLICO MUNICIPAL		180.000,00		180.000,00
15.452.0007.2017.0000	MANUTENÇÃO DO CEMITÉRIO MUNICIPAL			50.000,00	50.000,00
15.452.0007.2056.0000	MANUTENÇÃO DAS ATIVIDADES DE ILUMINAÇÃO PÚBLICA			970.000,00	970.000,00
15 453	TRANSPORTES COLETIVOS URBANOS			120.000,00	120.000,00
15 453 0002	ADMINISTRAÇÃO GERAL DO PODER EXECUTIVO			120.000,00	120.000,00
15.453.0002.2145.0000	MANUTENÇÃO DO TRÂNSITO MUNICIPAL			120.000,00	120.000,00
15 752	ENERGIA ELÉTRICA		1.340.000,00		1.340.000,00

**PREF. MUN. DE OURILANDIA DO NORTE**

AV. DAS NAÇÕES - CNPJ:22980643/0001-81

Orçamento Programa - Exercício de 2021

Anexo 06

Page 5

**PROGRAMA DE TRABALHO**

(Inc.II, § 2º, Art.2º)

02		PODER EXECUTIVO						
02		PREFEITURA MUNICIPAL DE OURILANDIA DO NORTE						
Código		Especificação	Operação Especial	Projetos	Atividades	T o t a l		
15	752	0007	INFRA-ESTRUTURA URBANA E RURAL	1.340.000,00		1.340.000,00		
15.752.0007.1015.0000		CONSTRUÇÃO E AMPL. DA REDE DE ENERGIA ELÉT. RURAL		1.000.000,00		1.000.000,00		
15.752.0007.1046.0000		CONST. E AMPL. DA REDE ENERGIA ELÉTRICA ZONA URBANA		340.000,00		340.000,00		
15	782		TRANSPORTE RODOVIÁRIO	8.001.830,09	3.000.000,00	11.001.830,09		
15	782	0007	INFRA-ESTRUTURA URBANA E RURAL	8.001.830,09	3.000.000,00	11.001.830,09		
15.782.0007.1036.0000		CONSTRUÇÃO DE PONTES E PONTILHÕES - Z. RURAL		751.830,09		751.830,09		
15.782.0007.1047.0000		ABERTURA, RECUPERAÇÃO E AMPL. DE ESTRADAS VICINAIS		7.250.000,00		7.250.000,00		
15.782.0007.2052.0000		OPERAÇÃO TAPA BURACO NAS ESTRADAS VICINAIS			3.000.000,00	3.000.000,00		
17			SANEAMENTO	650.000,00	1.993.000,00	2.643.000,00		
17	122		ADMINISTRAÇÃO GERAL	650.000,00	1.993.000,00	2.643.000,00		
17	122	0002	ADMINISTRAÇÃO GERAL DO PODER EXECUTIVO	650.000,00	1.993.000,00	2.643.000,00		
17.122.0002.1003.0000		AQ. DE VEÍCULOS, UTILITÁRIO E MAQUINAS PESADAS		450.000,00		450.000,00		
17.122.0002.1091.0000		AQ. DE EQUIPAMENTOS E MAT. PERMANENTES-SEC. SANEAMENTO		200.000,00		200.000,00		
17.122.0002.2138.0000		MANUTENÇÃO DA SEC. MUN. DE SANEAMENTO			1.993.000,00	1.993.000,00		
17	452		SERVIÇOS URBANOS		300.000,00	300.000,00		
17	452	0007	INFRA-ESTRUTURA URBANA E RURAL		300.000,00	300.000,00		
17.452.0007.2137.0000		MANUTENÇÃO DOS SERVIÇOS DE LIMPEZA PÚBLICA			300.000,00	300.000,00		
17	512		SANEAMENTO BÁSICO URBANO	5.200.000,00	600.000,00	5.800.000,00		
17	512	0002	ADMINISTRAÇÃO GERAL DO PODER EXECUTIVO		600.000,00	600.000,00		
17.512.0002.2140.0000		MANUTENÇÃO DO DEPARTAMENTO DE ÁGUA			600.000,00	600.000,00		
17	512	0007	INFRA-ESTRUTURA URBANA E RURAL	5.200.000,00		5.200.000,00		
17.512.0007.1082.0000		SISTEMA DE ESGOTAMENTO SANITÁRIO		150.000,00		150.000,00		
17.512.0007.1083.0000		IMPLANTAÇÃO DE GALERIAS DE ÁGUAS PLUVIAIS		200.000,00		200.000,00		
17.512.0007.1084.0000		AQUISIÇÃO DE ÁREA DESTINADA À CAPTAÇÃO DE ÁGUA		100.000,00		100.000,00		
17.512.0007.1085.0000		CONSTRUÇÃO DE SISTEMA COLETA E TRAT.DE ESGOTOS		350.000,00		350.000,00		
17.512.0007.1086.0000		CONSTRUÇÃO DE SISTEMA DE ABASTECIMENTO DE ÁGUA		4.200.000,00		4.200.000,00		
17.512.0007.1104.0000		CONSTRUÇÃO DO ATERRO SANITÁRIO		200.000,00		200.000,00		
20			AGRICULTURA	30.000,00	387.000,00	417.000,00		
20	122		ADMINISTRAÇÃO GERAL	30.000,00	387.000,00	417.000,00		
20	122	0002	ADMINISTRAÇÃO GERAL DO PODER EXECUTIVO	30.000,00	387.000,00	417.000,00		
20.122.0002.1035.0000		AQ. DE EQUIP.E MAT. PERMANENTE-SEC AGRIC		30.000,00		30.000,00		
20.122.0002.2021.0000		MANUT. DA SEC. MUN. DE AGRICULTURA, IND. E COMERCIO			387.000,00	387.000,00		
20	605		ABASTECIMENTO		100.000,00	100.000,00		
20	605	0008	FOMENTO A AGROPECUÁRIA E PSICULTURA		100.000,00	100.000,00		
20.605.0008.2252.0000		MANUTENÇÃO DA FEIRA DOS PRODUTORES RURAIS			100.000,00	100.000,00		
20	606		EXTENSÃO RURAL	100.000,00	50.000,00	150.000,00		



**PREF. MUN. DE OURILANDIA DO NORTE**

AV. DAS NAÇÕES - CNPJ:22980643/0001-81

Orçamento Programa - Exercício de 2021

Anexo 06

Page 6

**PROGRAMA DE TRABALHO**

(Inc.II, § 2º, Art.2º)

02		PODER EXECUTIVO			
02		PREFEITURA MUNICIPAL DE OURILANDIA DO NORTE			
Código	Especificação	Operação Especial	Projetos	Atividades	T o t a l
20	606 0008	FOMENTO A AGROPECUÁRIA E PSICULTURA	100.000,00	50.000,00	150.000,00
20.606.0008.1109.0000	IMPLANTAÇÃO DO PROJETO CASULO II e III		100.000,00		100.000,00
20.606.0008.2251.0000	APOIO TÉCNICO AOS PRODUTORES RURAIS			50.000,00	50.000,00
20	608	Promoção da Produção Agropecuária	1.810.000,00	230.000,00	2.040.000,00
20	608 0008	FOMENTO A AGROPECUÁRIA E PSICULTURA	1.810.000,00	230.000,00	2.040.000,00
20.608.0008.1003.0000	AQ. DE VEÍCULOS, UTILITÁRIO E MAQUINAS PESADAS		1.250.000,00		1.250.000,00
20.608.0008.1018.0000	PISCICULTURA - C.DE REPRESAS NAS COLONIAS CAMPINHO, F. QUEIMADO, CASULO I, Q. BARRACOS, ONZE IRMÃOS, PA-UNIÃO, C.AMARELA		260.000,00		260.000,00
20.608.0008.1019.0000	PERF. DE POÇOS ARTESIANO P/ PEQ. E MED. PROD. RURAIS		50.000,00		50.000,00
20.608.0008.1109.0000	IMPLANTAÇÃO DO PROJETO CASULO II e III		250.000,00		250.000,00
20.608.0008.2023.0000	FOMENTO A PISCICULTURA - ALEVINOS			50.000,00	50.000,00
20.608.0008.2024.0000	FOMENTO A PECUÁRIA EM GERAL			100.000,00	100.000,00
20.608.0008.2025.0000	FOMENTO A PRODUÇÃO AGRÍCOLA/FORNECIMENTO DE INSUMOS AGRÍCOLAS			80.000,00	80.000,00
27	Desporto e Lazer		15.000,00	220.000,00	235.000,00
27	122	ADMINISTRAÇÃO GERAL	15.000,00	220.000,00	235.000,00
27	122 0002	ADMINISTRAÇÃO GERAL DO PODER EXECUTIVO	15.000,00	220.000,00	235.000,00
27.122.0002.1008.0000	AQUISIÇÃO DE EQUIP. E MAT. PERMANENTE - SEC ESPORTE		15.000,00		15.000,00
27.122.0002.2122.0000	MANUTENÇÃO DO GINÁSIO DE ESPORTES			20.000,00	20.000,00
27.122.0002.2129.0000	MANT. SEC. MUN. DE ESPORTE, CULTURA, LAZER E TURISMO			200.000,00	200.000,00
27	811	DESPORTO DE RENDIMENTO		190.000,00	190.000,00
27	811 0009	CULTURA, ESPORTE, LAZER E TURISMO		190.000,00	190.000,00
27.811.0009.2125.0000	MANUTENÇÃO DAS ATIVIDADES ESPORTIVAS			100.000,00	100.000,00
27.811.0009.2126.0000	MANUTENÇÃO DE ESCOLA MUN. ESPORTIVAS			30.000,00	30.000,00
27.811.0009.2322.0000	AUXILIO E SUBVENÇÕES A ENTIDADES ESPORTIVAS (CLUBE DOS 50)			30.000,00	30.000,00
27.811.0009.2323.0000	IMPLANTAÇÃO E MANUTENÇÃO DO PROGRAMA BOLSA ATLETA			30.000,00	30.000,00
27	812	DESPORTO COMUNITÁRIO	550.000,00	70.000,00	620.000,00
27	812 0002	ADMINISTRAÇÃO GERAL DO PODER EXECUTIVO	550.000,00	50.000,00	600.000,00
27.812.0002.1071.0000	CONST. DE QUADRA POLIESPORTIVA POJ.CASULO I / B.LIBERDADE DE MORAR		350.000,00		350.000,00
27.812.0002.1073.0000	REVITALIZAÇÃO DO ESTÁDIO MUNICIPAL DE FUTEBOL		200.000,00		200.000,00
27.812.0002.2321.0000	MANUTENÇÃO DE ACADEMIA AO AR LIVRE			50.000,00	50.000,00
27	812 0009	CULTURA, ESPORTE, LAZER E TURISMO		20.000,00	20.000,00
27.812.0009.2123.0000	MANUTENÇÃO DAS ATIVIDADES DAS PRAÇAS ESPORTIVAS			20.000,00	20.000,00
28	Encargos Especiais	660.000,00			660.000,00
28	843	SERVIÇO DA DÍVIDA INTERNA	660.000,00		660.000,00

**PREF. MUN. DE OURILANDIA DO NORTE**

AV. DAS NAÇÕES - CNPJ:22980643/0001-81

Orçamento Programa - Exercício de 2021

Anexo 06

Page 7

**PROGRAMA DE TRABALHO**

(Inc.II, § 2º, Art.2º)

02		PODER EXECUTIVO			
02		PREFEITURA MUNICIPAL DE OURILANDIA DO NORTE			
Código	Especificação	Operação Especial	Projetos	Atividades	T o t a l
28	843 0000	OPERAÇÕES ESPECIAIS			660.000,00
28.843.0000.9027.0000	JUROS E ENCARGOS FINANCEIROS E OUTRAS DIVIDAS	60.000,00			60.000,00
28.843.0000.9029.0000	AMORTIZAÇÃO DA DÍVIDA CONTRATADA	600.000,00			600.000,00
28	846	OUTROS ENCARGOS ESPECIAIS			810.000,00
28	846 0000	OPERAÇÕES ESPECIAIS			810.000,00
28.846.0000.9025.0000	CUMPRIMENTO DE PRECATÓRIOS	60.000,00			60.000,00
28.846.0000.9026.0000	ENCARGOS COM O PASEP	750.000,00			750.000,00
99		RESERVA DE CONTINGÊNCIA			650.000,00
99	999	RESERVA DE CONTINGÊNCIA			650.000,00
99	999 9999	RESERVA DE CONTINGÊNCIA			650.000,00
99.999.9999.9028.0000	RESERVA DE CONTINGÊNCIA	650.000,00			650.000,00
TOTAL		2.120.000,00	28.082.830,09	28.596.736,98	58.799.567,07

**PREF. MUN. DE OURILANDIA DO NORTE**

AV. DAS NAÇÕES - CNPJ:22980643/0001-81

Orçamento Programa - Exercício de 2021

Anexo 06

Page 8

**PROGRAMA DE TRABALHO**

(Inc.II, § 2º, Art.2º)

02 PODER EXECUTIVO					
09 FUNDO MUN. DE HAB. DE INTERESSE SOCIAL - FHS					
Código	Especificação	Operação Especial	Projetos	Atividades	T o t a l
16	HABITAÇÃO		20.000,00	362.000,00	382.000,00
16	122 ADMINISTRAÇÃO GERAL		20.000,00	362.000,00	382.000,00
16	122 0002 ADMINISTRAÇÃO GERAL DO PODER EXECUTIVO		20.000,00	362.000,00	382.000,00
16.122.0002.1055.0000	AQUISIÇÃO DE EQUIPAMENTOS E MAT. PERMANENTES		20.000,00		20.000,00
16.122.0002.2135.0000	MANUTENÇÃO DA SECRETARIA MUNICIPAL DE HABITAÇÃO			362.000,00	362.000,00
16	481 HABITAÇÃO RURAL		250.000,00		250.000,00
16	481 0010 HABITAÇÕES URBANAS E RURAL		250.000,00		250.000,00
16.481.0010.1075.0000	CONST. MORADIAS A FAMÍLIAS DE BAIXA RENDA NA VILA DO ABELHA		250.000,00		250.000,00
16	482 HABITAÇÃO URBANA		830.000,00	608.000,00	1.438.000,00
16	482 0010 HABITAÇÕES URBANAS E RURAL		830.000,00	608.000,00	1.438.000,00
16.482.0010.1076.0000	REFORMA DE MORADIAS DE P. CARENTES		230.000,00		230.000,00
16.482.0010.1077.0000	CONST. MORADIAS A FAMÍLIAS DE BAIXA RENDA Z. URBANO		500.000,00		500.000,00
16.482.0010.1078.0000	AQ. DE ÁREAS P/ HABITAÇÃO DE INTERESSE SOCIAL		100.000,00		100.000,00
16.482.0010.2110.0000	MANUTENÇÃO DAS ATIVIDADES DO CMDCA			10.000,00	10.000,00
16.482.0010.2134.0000	MANUTENÇÃO DO FUNDO DE HABITAÇÃO DE INTERESSE SOCIAL			48.000,00	48.000,00
16.482.0010.2364.0000	REFORMA UNID. HABIT. DE FAMILIAS CARENTES			550.000,00	550.000,00
16	512 SANEAMENTO BÁSICO URBANO		120.000,00		120.000,00
16	512 0010 HABITAÇÕES URBANAS E RURAL		120.000,00		120.000,00
16.512.0010.1070.0000	CONST. DE MELHORIAS SANITÁRIAS DOMICILIARES		120.000,00		120.000,00
TOTAL		0,00	1.220.000,00	970.000,00	2.190.000,00

**PROGRAMA DE TRABALHO**

(Inc.II, § 2º, Art.2º)

02 PODER EXECUTIVO					
12 FUNDO MUNICIPAL DE EDUCAÇÃO - FME					
Código	Especificação	Operação Especial	Projetos	Atividades	T o t a l
12	EDUCAÇÃO		250.000,00	5.346.930,89	5.596.930,89
12	122 ADMINISTRAÇÃO GERAL		250.000,00	5.346.930,89	5.596.930,89
12	122 0002 ADMINISTRAÇÃO GERAL DO PODER EXECUTIVO		250.000,00	5.346.930,89	5.596.930,89
12.122.0002.1021.0000	AQ. EQUIP. MAT. PERMANENTE P/ FME		50.000,00		50.000,00
12.122.0002.1024.0000	AQUISIÇÃO DE VEÍCULOS - FME		200.000,00		200.000,00
12.122.0002.2035.0000	MANUTENÇÃO DA SECRETARIA MUNICIPAL DE EDUCAÇÃO			5.346.930,89	5.346.930,89
12	124 CONTROLE INTERNO			10.000,00	10.000,00
12	124 0004 EDUCAÇÃO BÁSICA			10.000,00	10.000,00
12.124.0004.2045.0000	MANUTENÇÃO DO CONSELHO MUNICIPAL DE EDUCAÇÃO			10.000,00	10.000,00
12	128 FORMAÇÃO DE RECURSOS HUMANOS			20.000,00	20.000,00
12	128 0002 ADMINISTRAÇÃO GERAL DO PODER EXECUTIVO			20.000,00	20.000,00
12.128.0002.2330.0000	CAPACITAÇÃO DE SERVIDORES MUNICIPAIS - FME			20.000,00	20.000,00
12	306 ALIMENTAÇÃO E NUTRIÇÃO			1.067.000,00	1.067.000,00
12	306 0004 EDUCAÇÃO BÁSICA			1.067.000,00	1.067.000,00
12.306.0004.2031.0000	ALIMENTAÇÃO ESCOLAR-PNAE/PNAI/PNAC/PEAE			1.067.000,00	1.067.000,00
12	361 ENSINO FUNDAMENTAL		1.200.000,00	1.827.000,00	3.027.000,00
12	361 0004 EDUCAÇÃO BÁSICA		1.200.000,00	1.827.000,00	3.027.000,00
12.361.0004.1020.0000	REFORMA DE UN. ESCOLARES - Z. URBANA		565.000,00		565.000,00
12.361.0004.1026.0000	CONSTRUÇÃO DE UN. ESCOLARES-Z.URBANA		315.000,00		315.000,00
12.361.0004.1027.0000	CONSTRUÇÃO DE UN. ESCOLARES-Z. RURAL		110.000,00		110.000,00
12.361.0004.1030.0000	REFORMA DE UN. ESCOLARES - Z. RURAL		210.000,00		210.000,00
12.361.0004.2034.0000	TRANSPORTE ESCOLAR - PNATE			302.000,00	302.000,00
12.361.0004.2036.0000	MANUTENÇÃO DO SÁLARIO EDUCAÇÃO - QSE			785.000,00	785.000,00
12.361.0004.2037.0000	MANUTENÇÃO DO PDDE			50.000,00	50.000,00
12.361.0004.2049.0000	MANUTENÇÃO DA EDUCAÇÃO BÁSICA			50.000,00	50.000,00
12.361.0004.2090.0000	MANUT.DE OUTROS PROGRAMAS DE EDUCAÇÃO			640.000,00	640.000,00
12	362 ENSINO MÉDIO		150.000,00	555.594,00	705.594,00
12	362 0004 EDUCAÇÃO BÁSICA		150.000,00	555.594,00	705.594,00
12.362.0004.1042.0000	REFORMA DE UN. ESCOLAR ENS. MÉDIO		150.000,00		150.000,00
12.362.0004.2047.0000	TRANSPORTE ESCOLAR - ENSINO MÉDIO			555.594,00	555.594,00
12	364 ENSINO SUPERIOR		100.000,00	80.000,00	180.000,00
12	364 0002 ADMINISTRAÇÃO GERAL DO PODER EXECUTIVO		100.000,00	80.000,00	180.000,00
12.364.0002.1111.0000	AQ/DESAPROPRIAÇÃO DE ÁREA P/ CONST. DE UNIVERSIDADE		100.000,00		100.000,00
12.364.0002.2048.0000	MANUT.DA CASA DO EST. UNIVERSITÁRIO. EM BELÉM			50.000,00	50.000,00
12.364.0002.2104.0000	INCENTIVO A BOLSA MESTRADO			30.000,00	30.000,00
12	365 EDUCAÇÃO INFANTIL		370.000,00	100.000,00	470.000,00

**PREF. MUN. DE OURILANDIA DO NORTE**

AV. DAS NAÇÕES - CNPJ:22980643/0001-81

Orçamento Programa - Exercício de 2021

Anexo 06

Page 10

**PROGRAMA DE TRABALHO**

(Inc.II, § 2º, Art.2º)

02		PODER EXECUTIVO			
12		FUNDO MUNICIPAL DE EDUCAÇÃO - FME			
Código	Descrição	Operação Especial	Projetos	Atividades	T o t a l
12	365 0004	EDUCAÇÃO BÁSICA	370.000,00	100.000,00	470.000,00
12.365.0004.1020.0000	REFORMA DE UN. ESCOLARES - Z. URBANA		210.000,00		210.000,00
12.365.0004.1030.0000	REFORMA DE UN. ESCOLARES - Z. RURAL		160.000,00		160.000,00
12.365.0004.2049.0000	MANUTENÇÃO DA EDUCAÇÃO BÁSICA			50.000,00	50.000,00
12.365.0004.2368.0000	AUXILIO E SUBVENÇÃO A ENTIDADES EDUCACIONAIS (CLUBE DE MÃES)			50.000,00	50.000,00
12	367	EDUCAÇÃO ESPECIAL	150.000,00		150.000,00
12	367 0004	EDUCAÇÃO BÁSICA	150.000,00		150.000,00
12.367.0004.1045.0000	AQUISIÇÃO DE ONIBUS P/ A APAE		150.000,00		150.000,00
TOTAL		0,00	2.220.000,00	9.006.524,89	11.226.524,89



**PROGRAMA DE TRABALHO**

(Inc.II, § 2º, Art.2º)

02 PODER EXECUTIVO					
13 FUNDEB - OURILANDIA DO NORTE					
Código	Especificação	Operação Especial	Projetos	Atividades	T o t a l
12	EDUCAÇÃO		2.379.000,00	25.620.000,00	27.999.000,00
12	361 ENSINO FUNDAMENTAL		2.379.000,00	25.620.000,00	27.999.000,00
12	361 0004 EDUCAÇÃO BÁSICA		2.379.000,00	25.620.000,00	27.999.000,00
12.361.0004.1004.0000	AQUIS. DE VEÍCULOS E UTILITÁRIOS ESCOLAR		680.000,00		680.000,00
12.361.0004.1020.0000	REFORMA DE UN. ESCOLARES - Z. URBANA		590.000,00		590.000,00
12.361.0004.1026.0000	CONSTRUÇÃO DE UN. ESCOLARES-Z.URBANA		544.000,00		544.000,00
12.361.0004.1027.0000	CONSTRUÇÃO DE UN. ESCOLARES-Z. RURAL		110.000,00		110.000,00
12.361.0004.1030.0000	REFORMA DE UN. ESCOLARES - Z. RURAL		60.000,00		60.000,00
12.361.0004.1064.0000	AQ. DE EQUIP. E MAT. PERMANENTE - FUNDEB		275.000,00		275.000,00
12.361.0004.1114.0000	CONSTRUÇÃO ESCOLA PROJETO CASULO II		120.000,00		120.000,00
12.361.0004.2113.0000	CAPACITAÇÃO DE PROFESSORES DA EDUCAÇÃO BÁSICA			20.000,00	20.000,00
12.361.0004.2114.0000	MANUT. FUNDEB FUNDAMENTAL ADM - 40%			6.600.000,00	6.600.000,00
12.361.0004.2115.0000	MANUT. FUNDEB FUNDAMENTAL-MAG 60%			19.000.000,00	19.000.000,00
12	365 EDUCAÇÃO INFANTIL		743.000,00	10.500.000,00	11.243.000,00
12	365 0004 EDUCAÇÃO BÁSICA		743.000,00	10.500.000,00	11.243.000,00
12.365.0004.1020.0000	REFORMA DE UN. ESCOLARES - Z. URBANA		360.000,00		360.000,00
12.365.0004.1026.0000	CONSTRUÇÃO DE UN. ESCOLARES-Z.URBANA		323.000,00		323.000,00
12.365.0004.1030.0000	REFORMA DE UN. ESCOLARES - Z. RURAL		60.000,00		60.000,00
12.365.0004.2116.0000	MANUT. FUNDEB INFANTIL - ADM 40%			2.400.000,00	2.400.000,00
12.365.0004.2117.0000	MANUT. FUNDEB INFANTIL-MAG 60%			8.100.000,00	8.100.000,00
12	366 EDUCAÇÃO DE JOVENS E ADULTOS			1.330.000,00	1.330.000,00
12	366 0004 EDUCAÇÃO BÁSICA			1.330.000,00	1.330.000,00
12.366.0004.2118.0000	MANUT. FUNDEB SUPLETIVO-ADM 40%			30.000,00	30.000,00
12.366.0004.2119.0000	MANUT. FUNDEB SUPLETIVO-MAG 60%			1.300.000,00	1.300.000,00
<b>TOTAL</b>		0,00	3.122.000,00	37.450.000,00	40.572.000,00

**PROGRAMA DE TRABALHO**

(Inc.II, § 2º, Art.2º)

02 PODER EXECUTIVO					
14 FUNDO MUNICIPAL DE SAÚDE - FMS					
Código	Especificação	Operação Especial	Projetos	Atividades	T o t a l
10	SAÚDE		965.000,00	6.058.000,00	7.023.000,00
10	122 ADMINISTRAÇÃO GERAL		965.000,00	6.058.000,00	7.023.000,00
10	122 0002 ADMINISTRAÇÃO GERAL DO PODER EXECUTIVO		965.000,00	6.058.000,00	7.023.000,00
10.122.0002.1029.0000	REFORMA DE UNIDADES DE SAÚDE/PSF		50.000,00		50.000,00
10.122.0002.1037.0000	AQ. DE VEÍCULOS, UNIDADE MÓVEL - SMS		80.000,00		80.000,00
10.122.0002.1051.0000	REFORMA DA SEC. MUN. DE SAÚDE		30.000,00		30.000,00
10.122.0002.1053.0000	AQ. DE EQUIP. MAT. PERMANENTES - FMS/SMS		30.000,00		30.000,00
10.122.0002.1106.0000	CONSTRUÇÃO DO HOSPITAL MUNICIPAL		775.000,00		775.000,00
10.122.0002.2060.0000	MANUTENÇÃO DA SECRETARIA MUNICIPAL DE SAÚDE/FMS			6.028.000,00	6.028.000,00
10.122.0002.2061.0000	REALIZAÇÃO DA CONFERENCIA MUNICIPAL DE SAÚDE			30.000,00	30.000,00
10	124 CONTROLE INTERNO			30.000,00	30.000,00
10	124 0002 ADMINISTRAÇÃO GERAL DO PODER EXECUTIVO			30.000,00	30.000,00
10.124.0002.2058.0000	MANUTENÇÃO DO CONSELHO MUNICIPAL DE SAÚDE			30.000,00	30.000,00
10	301 ATENÇÃO BÁSICA		3.250.000,00	6.400.000,00	9.650.000,00
10	301 0003 ATENÇÃO INTEGRAL DAS POLÍTICAS DE SAÚDE		3.250.000,00	6.400.000,00	9.650.000,00
10.301.0003.1032.0000	ESTRUTURAÇÃO DA REDE DE SERV. DE ABS		1.700.000,00		1.700.000,00
10.301.0003.1034.0000	PROG. REQUALIFICAÇÃO DE UBS - AMPLIAÇÃO		1.200.000,00		1.200.000,00
10.301.0003.1113.0000	CONSTRUÇÃO DA UNIDADE DE SAÚDE DE ATENDIMENTO DA ZONA RURAL		350.000,00		350.000,00
10.301.0003.2066.0000	PISO DE ATENÇÃO BÁSICA FIXO - PAB FIXO			1.650.000,00	1.650.000,00
10.301.0003.2067.0000	PISO DE ATENÇÃO BÁSICA VARIÁVEL - PAB VARIÁVEL			4.750.000,00	4.750.000,00
10	302 ASSISTÊNCIA HOSPITALAR E AMBULATORIAL			7.730.000,00	7.730.000,00
10	302 0003 ATENÇÃO INTEGRAL DAS POLÍTICAS DE SAÚDE			7.730.000,00	7.730.000,00
10.302.0003.2069.0000	AÇÕES ESTRATEGICAS E COMPENSAÇÃO-FAEC			60.000,00	60.000,00
10.302.0003.2071.0000	ATENÇÃO DE MÉDIA ALTA COMPLEXIDADE AMBUL. E HOSP.			6.900.000,00	6.900.000,00
10.302.0003.2072.0000	MANUTENÇÃO DAS ATIVIDADES DO HOSPITAL MUNICIPAL			70.000,00	70.000,00
10.302.0003.2366.0000	HOSPITAL DE AMOR BARRETOS			700.000,00	700.000,00
10	303 SUPORTE PROFILÁTICO E TERAPÊUTICO			390.000,00	390.000,00
10	303 0003 ATENÇÃO INTEGRAL DAS POLÍTICAS DE SAÚDE			390.000,00	390.000,00
10.303.0003.2070.0000	ASSISTÊNCIA FARMACÊUTICA			390.000,00	390.000,00
10	304 VIGILÂNCIA SANITÁRIA			90.000,00	90.000,00
10	304 0003 ATENÇÃO INTEGRAL DAS POLÍTICAS DE SAÚDE			90.000,00	90.000,00
10.304.0003.2332.0000	MANUTENÇÃO DE VIGILÂNCIA SANITÁRIA			90.000,00	90.000,00
10	305 VIGILÂNCIA EPIDEMIOLÓGICA			850.000,00	850.000,00
10	305 0003 ATENÇÃO INTEGRAL DAS POLÍTICAS DE SAÚDE			850.000,00	850.000,00
10.305.0003.2073.0000	MANUTENÇÃO DE VIGILÂNCIA EM SAÚDE			850.000,00	850.000,00
10	306 ALIMENTAÇÃO E NUTRIÇÃO			60.000,00	60.000,00
10	306 0003 ATENÇÃO INTEGRAL DAS POLÍTICAS DE SAÚDE			60.000,00	60.000,00
10.306.0003.2068.0000	GESTÃO DO SUS			60.000,00	60.000,00





**PREF. MUN. DE OURILANDIA DO NORTE**

AV. DAS NAÇÕES - CNPJ:22980643/0001-81

Orçamento Programa - Exercício de 2021

Anexo 06

Page 13

**PROGRAMA DE TRABALHO**

(Inc.II, § 2º, Art.2º)

**02 PODER EXECUTIVO**

**14 FUNDO MUNICIPAL DE SAÚDE - FMS**

Código	Especificação	Operação Especial	Projetos	Atividades	T o t a l
TOTAL		0,00	4.215.000,00	21.608.000,00	25.823.000,00

**PREF. MUN. DE OURILANDIA DO NORTE**

AV. DAS NAÇÕES - CNPJ:22980643/0001-81

Orçamento Programa - Exercício de 2021

Anexo 06

Page 14

**PROGRAMA DE TRABALHO**

(Inc.II, § 2º, Art.2º)

**02 PODER EXECUTIVO****15 FUNDO MUNICIPAL DE ASSISTÊNCIA SOCIAL**

Código	Especificação	Operação Especial	Projetos	Atividades	T o t a l
08	ASSISTÊNCIA SOCIAL		20.000,00	2.232.000,00	2.252.000,00
08	122 ADMINISTRAÇÃO GERAL		20.000,00	2.232.000,00	2.252.000,00
08	122 0002 ADMINISTRAÇÃO GERAL DO PODER EXECUTIVO		20.000,00	2.232.000,00	2.252.000,00
08.122.0002.1025.0000	AQ. DE EQUIP. MAT. PERMANENTES		20.000,00		20.000,00
08.122.0002.2018.0000	TREINAMENTO E CAPACITAÇÃO DE SERVIDORES MUNICIPAIS			25.000,00	25.000,00
08.122.0002.2075.0000	MANUTENÇÃO DA SEC. MUN. TRABALHO PROMOÇÃO SOCIAL			1.987.000,00	1.987.000,00
08.122.0002.2082.0000	BENEFICIOS EVENTUAIS, CIRCUNSTANCIAS E EMERG.			50.000,00	50.000,00
08.122.0002.2377.0000	CRIAÇÃO E MANUTENÇÃO DO PROG. ESTÁGIO PARA JOVENS NA PMON/SEC. TRABALHO PROMOÇÃO/TRABALHO			170.000,00	170.000,00
08	243 ASSISTÊNCIA À CRIANÇA E AO ADOLESCENTE		1.790.000,00	1.150.000,00	2.940.000,00
08	243 0005 ATENÇÃO BÁSICA, ESPECIAL E MAC DE ASSISTÊNCIA SOCIAL		1.790.000,00	1.150.000,00	2.940.000,00
08.243.0005.1022.0000	AQ. DE EQUIP. MAT. PERMANENTE GESTÃO SUAS		40.000,00		40.000,00
08.243.0005.1023.0000	AQ. EQUIP. MAT. PERMANENTE-BOLSA FAMILIA E C.U.		40.000,00		40.000,00
08.243.0005.1025.0000	AQ. DE EQUIP. MAT. PERMANENTES		260.000,00		260.000,00
08.243.0005.1049.0000	REFORMA E MODERNIZAÇÃO DO CRAS		550.000,00		550.000,00
08.243.0005.1050.0000	AQUISIÇÃO DE ÔNIBUS P/ O CREAS		270.000,00		270.000,00
08.243.0005.1054.0000	CONSTRUÇÃO DO CREAS		630.000,00		630.000,00
08.243.0005.2078.0000	MANUT. DOS PROG. DE PROTEÇÃO SOCIAL BÁSICA			270.000,00	270.000,00
08.243.0005.2079.0000	MANUT. DO BL - PROT. SOC. ESP. DE MÉDIA E ALTA COMPLEXIDADE - MAC			190.000,00	190.000,00
08.243.0005.2080.0000	MANUT. PROG. PRIMEIRA INFª NO SUAS - CRIANÇA FELIZ			200.000,00	200.000,00
08.243.0005.2081.0000	MANUT. PROG. DE GESTÃO DO SUAS			70.000,00	70.000,00
08.243.0005.2083.0000	MANUT. PROG. GESTÃO BOLSA FAMÍLIA E DO C.U.			200.000,00	200.000,00
08.243.0005.2084.0000	MANUT. OUTROS PROG. DE ASSISTÊNCIA SOCIAL			220.000,00	220.000,00
08	244 ASSISTÊNCIA COMUNITÁRIA			600.000,00	600.000,00
08	244 0005 ATENÇÃO BÁSICA, ESPECIAL E MAC DE ASSISTÊNCIA SOCIAL			600.000,00	600.000,00
08.244.0005.2367.0000	FOGO NA PANELA E PANELA CHEIA			600.000,00	600.000,00
08	334 FOMENTO AO TRABALHO			800.000,00	800.000,00
08	334 0005 ATENÇÃO BÁSICA, ESPECIAL E MAC DE ASSISTÊNCIA SOCIAL			800.000,00	800.000,00
08.334.0005.2369.0000	IMPLANTAÇÃO DO PROGRAMA PRIMEIRO EMPREGO			800.000,00	800.000,00
TOTAL		0,00	1.810.000,00	4.782.000,00	6.592.000,00

**PREF. MUN. DE OURILANDIA DO NORTE**

AV. DAS NAÇÕES - CNPJ:22980643/0001-81

Orçamento Programa - Exercício de 2021

Anexo 06

Page 15

**PROGRAMA DE TRABALHO**

(Inc.II, § 2º, Art.2º)

02		PODER EXECUTIVO			
16		FUNDO M. DE MEIO AMBIENTE/SECRETARIA			
Código	Especificação	Operação Especial	Projetos	Atividades	T o t a l
18	GESTÃO AMBIENTAL		100.000,00	560.000,00	660.000,00
18	122 ADMINISTRAÇÃO GERAL		100.000,00	560.000,00	660.000,00
18	122 0002 ADMINISTRAÇÃO GERAL DO PODER EXECUTIVO		100.000,00	560.000,00	660.000,00
18.122.0002.1055.0000	AQUISIÇÃO DE EQUIPAMENTOS E MAT. PERMANENTES		100.000,00		100.000,00
18.122.0002.2096.0000	MANUT.DA SEC. MUN. DE MEIO AMBIENTE/FMMA			560.000,00	560.000,00
18	124 CONTROLE INTERNO			50.000,00	50.000,00
18	124 0002 ADMINISTRAÇÃO GERAL DO PODER EXECUTIVO			50.000,00	50.000,00
18.124.0002.2370.0000	MANUTENÇÃO DO CONSELHO MUN. DE MEIO AMBIENTE			50.000,00	50.000,00
18	541 PRESERVAÇÃO E CONSERVAÇÃO AMBIENTAL		640.000,00	280.000,00	920.000,00
18	541 0002 ADMINISTRAÇÃO GERAL DO PODER EXECUTIVO		500.000,00	250.000,00	750.000,00
18.541.0002.1112.0000	AÇÕES DE MEIO AMBIENTE E SUSTENTABILIDADE - INVESTIMENTO		500.000,00		500.000,00
18.541.0002.2371.0000	AÇÕES DE MEIO AMBIENTE E SUSTENTABILIDADE - CUSTEIO			250.000,00	250.000,00
18	541 0007 INFRA-ESTRUTURA URBANA E RURAL		140.000,00	30.000,00	170.000,00
18.541.0007.1059.0000	ARBORIZAÇÃO DOS ESPAÇOS PÚBLICOS		140.000,00		140.000,00
18.541.0007.2098.0000	ZONEAMENTO ECONÔMICO ECOLÓGICO			30.000,00	30.000,00
TOTAL		0,00	740.000,00	890.000,00	1.630.000,00

**PREF. MUN. DE OURILANDIA DO NORTE**

AV. DAS NAÇÕES - CNPJ:22980643/0001-81

Orçamento Programa - Exercício de 2021

Anexo 06

Page 16

**PROGRAMA DE TRABALHO**

(Inc.II, § 2º, Art.2º)

02		PODER EXECUTIVO			
17		FUNDO MUNICIPAL DOS DIREITOS DA CRIANÇA E DO ADOLESCENTE			
Código	Especificação	Operação Especial	Projetos	Atividades	T o t a l
08	ASSISTÊNCIA SOCIAL		320.000,00	920.000,00	1.240.000,00
08	243 ASSISTÊNCIA À CRIANÇA E AO ADOLESCENTE		320.000,00	920.000,00	1.240.000,00
08	243 0005 ATENÇÃO BÁSICA, ESPECIAL E MAC DE ASSISTÊNCIA SOCIAL		320.000,00	920.000,00	1.240.000,00
08.243.0005.1055.0000	AQUISIÇÃO DE EQUIPAMENTOS E MAT. PERMANENTES		320.000,00		320.000,00
08.243.0005.2105.0000	MANUTENÇÃO DA CASA DE PASSAGEM			250.000,00	250.000,00
08.243.0005.2106.0000	MANUTENÇÃO DO FUNDO MUNICIPAL DOS DIREITOS DA CRIANÇA E DO ADOLESCENTE			220.000,00	220.000,00
08.243.0005.2109.0000	APOIO A ENTIDADE FILANTRÓPICA (ASSOCIAÇÃO NIPO-BRASILEIRA)			60.000,00	60.000,00
08.243.0005.2110.0000	MANUTENÇÃO DAS ATIVIDADES DO CMDCA			70.000,00	70.000,00
08.243.0005.2331.0000	MANUTENÇÃO DAS ATIVIDADES DA CASA DE ABRIGO			60.000,00	60.000,00
08.243.0005.2372.0000	APOIO A ENTIDADES FILANTRÓPICAS			60.000,00	60.000,00
08.243.0005.2373.0000	APOIO A ENTIDADE FILANTRÓPICA - CLUBE DE MÃES			60.000,00	60.000,00
08.243.0005.2374.0000	APOIO A ENTIDADE FILANTRÓPICA - LIGA ESPORTIVA DE OURILANDIA DO NORTE			60.000,00	60.000,00
08.243.0005.2375.0000	APOIO A ENTIDADE FILANTRÓPICA - APAE			60.000,00	60.000,00
08.243.0005.2376.0000	DOAÇÃO DE UNIFORMES ESCOLARES A FAMILIAS CARENTES			20.000,00	20.000,00
TOTAL		0,00	320.000,00	920.000,00	1.240.000,00

**PREF. MUN. DE OURILANDIA DO NORTE**

AV. DAS NAÇÕES - CNPJ:22980643/0001-81

Orçamento Programa - Exercício de 2021

Anexo 06

Page 17

**PROGRAMA DE TRABALHO**

(Inc.II, § 2º, Art.2º)

02		PODER EXECUTIVO			
19		FUNDO MUNICIPAL DE SEGURANÇA PÚBLICA DE OURILÂNDIA			
Código	Especificação	Operação Especial	Projetos	Atividades	T o t a l
06	SEGURANÇA PÚBLICA		200.000,00	592.000,00	792.000,00
06	122 ADMINISTRAÇÃO GERAL		200.000,00	592.000,00	792.000,00
06	122 0002 ADMINISTRAÇÃO GERAL DO PODER EXECUTIVO		200.000,00	592.000,00	792.000,00
06.122.0002.1044.0000	AQUISIÇÃO DE VEÍCULOS		140.000,00		140.000,00
06.122.0002.1055.0000	AQUISIÇÃO DE EQUIPAMENTOS E MAT. PERMANENTES		60.000,00		60.000,00
06.122.0002.2143.0000	MANUTENÇÃO DA JUNTA DO SERVIÇO MILITAR			30.000,00	30.000,00
06.122.0002.2147.0000	MANUTENÇÃO DO FUNDO MUNICIPAL DE SEGURANÇA PÚBLICA			302.000,00	302.000,00
06.122.0002.2148.0000	MANUT. DO CONSELHO MUN. DE SEGURANÇA PÚBLICA			60.000,00	60.000,00
06.122.0002.2360.0000	MANUT.DAS ATIVIDADES DE SEGURANÇA PÚBLICA			200.000,00	200.000,00
06	181 POLICIAMENTO		110.000,00		110.000,00
06	181 0002 ADMINISTRAÇÃO GERAL DO PODER EXECUTIVO		110.000,00		110.000,00
06.181.0002.1088.0000	AMPLIAÇÃO DA DELEGACIA DE POLÍCIA CIVIL		110.000,00		110.000,00
TOTAL		0,00	310.000,00	592.000,00	902.000,00
TOTAL GERAL		2.735.000,00	42.353.982,67	108.887.261,87	153.976.244,54

**PREF. MUN. DE OURILANDIA DO NORTE**

AV. DAS NAÇÕES - CNPJ:22980643/0001-81

Orçamento Programa - Exercício de 2021

Anexo 07

Page 1

**PROGRAMA DE TRABALHO DO GOVERNO  
DEMONSTRATIVO DE FUNÇÕES, SUBFUNÇÕES E PROGRAMAS  
POR PROJETOS, ATIVIDADES E OPERAÇÕES ESPECIAIS**

(Inc.II, § 2º, Art.2º)

Código	Especificação	Operação Especial	Projetos	Atividades	Total
01	LEGISLATIVA	615.000,00	314.152,58	4.072.000,00	5.001.152,58
01	031 AÇÃO LEGISLATIVA	615.000,00	314.152,58	4.072.000,00	5.001.152,58
01	031 0001 ADMINISTRAÇÃO DO PODER LEGISLATIVO	615.000,00	314.152,58	4.072.000,00	5.001.152,58
01.031.0001.1001.0000	AQUISIÇÃO DE EQUIPAMENTOS E MATERIAIS PERMANENTES - CM	0,00	65.152,58	0,00	65.152,58
01.031.0001.1002.0000	AQUISIÇÃO DE VEÍCULOS - CM	0,00	176.000,00	0,00	176.000,00
01.031.0001.1013.0000	REFORMA E AMPLIAÇÃO DE PREDIO DA CÂMARA MUNICIPAL	0,00	73.000,00	0,00	73.000,00
01.031.0001.2001.0000	REMUNERAÇÃO DOS AGENTES POLÍTICOS POR PARCELA ÚNICA	0,00	0,00	1.200.000,00	1.200.000,00
01.031.0001.2003.0000	DIVULGAÇÃO DOS ATOS ADMINISTRATIVOS DO PODER LEGISLATIVO	0,00	0,00	64.000,00	64.000,00
01.031.0001.2005.0000	MANUTENÇÃO DE SERVIÇOS ADMINISTRATIVOS	0,00	0,00	2.400.000,00	2.400.000,00
01.031.0001.2007.0000	MANUTENÇÃO DOS GABINETES DOS VEREADORES	0,00	0,00	157.000,00	157.000,00
01.031.0001.2008.0000	IMPLANTAÇÃO E MANUT. DO PROJETO CÂMARA.COM	0,00	0,00	41.000,00	41.000,00
01.031.0001.2018.0000	TREINAMENTO E CAPACITAÇÃO DE SERVIDORES MUNICIPAIS	0,00	0,00	38.000,00	38.000,00
01.031.0001.2107.0000	MANUTENÇÃO DE VEÍCULO E EQUIPAMENTOS	0,00	0,00	172.000,00	172.000,00
01.031.0001.9001.0000	CONTRIBUIÇÃO INSS - EMPREGADOR CÂMARA MUNICIPAL	615.000,00	0,00	0,00	615.000,00
03	ESSENCIAL À JUSTIÇA	0,00	10.000,00	300.000,00	310.000,00
03	092 REPRESENTAÇÃO JUDICIAL E EXTRAJUDICIAL	0,00	10.000,00	300.000,00	310.000,00
03	092 0002 ADMINISTRAÇÃO GERAL DO PODER EXECUTIVO	0,00	10.000,00	300.000,00	310.000,00
03.092.0002.1055.0000	AQUISIÇÃO DE EQUIPAMENTOS E MAT. PERMANENTES	0,00	10.000,00	0,00	10.000,00
03.092.0002.2149.0000	MANUTENÇÃO DA PROCURADORIA DO MUNICÍPIO	0,00	0,00	300.000,00	300.000,00
04	ADMINISTRAÇÃO	0,00	755.000,00	11.272.736,98	12.027.736,98
04	121 PLANEJAMENTO E ORÇAMENTO	0,00	20.000,00	350.000,00	370.000,00
04	121 0002 ADMINISTRAÇÃO GERAL DO PODER EXECUTIVO	0,00	20.000,00	350.000,00	370.000,00
04.121.0002.1079.0000	AQUISIÇÃO DE EQUIP. E MAT. PERMANENTES - SEPLAN	0,00	20.000,00	0,00	20.000,00
04.121.0002.2131.0000	MANUTENÇÃO DA SECRETARIA MUNICIPAL DE PLANEJAMENTO	0,00	0,00	200.000,00	200.000,00
04.121.0002.2324.0000	ELABORAÇÃO DE PROJETO BÁSICO E EXECUTIVO DE ENG.	0,00	0,00	100.000,00	100.000,00
04.121.0002.2325.0000	ELABORAÇÃO E REVISÃO DE PROJ. E PLANOS MUNICIPAIS	0,00	0,00	50.000,00	50.000,00
04	122 ADMINISTRAÇÃO GERAL	0,00	510.000,00	7.823.814,36	8.333.814,36
04	122 0002 ADMINISTRAÇÃO GERAL DO PODER EXECUTIVO	0,00	510.000,00	6.923.814,36	7.433.814,36
04.122.0002.1007.0000	AQUISIÇÃO DE EQUIPAMENTOS E MATERIAIS PERMANENTES-ADM	0,00	200.000,00	0,00	200.000,00
04.122.0002.1011.0000	AQUISIÇÃO DE EQUIPAMENTOS E MAT. PERMANENTES - GAB PREF.	0,00	50.000,00	0,00	50.000,00
04.122.0002.1012.0000	AQUISIÇÃO DE VEÍCULOS - GAB. PREFEITO	0,00	250.000,00	0,00	250.000,00
04.122.0002.1055.0000	AQUISIÇÃO DE EQUIPAMENTOS E MAT. PERMANENTES	0,00	10.000,00	0,00	10.000,00
04.122.0002.2009.0000	MANUTENCAO DA RESIDENCIA OFICIAL DO PREFEITO	0,00	0,00	90.000,00	90.000,00
04.122.0002.2010.0000	MANUTENCAO DO GABINETE DO PREFEITO	0,00	0,00	2.379.486,00	2.379.486,00
04.122.0002.2011.0000	CONTRIBUIÇÃO A ASSOCIAÇÃO DOS MUNICÍPIOS DO ARAGUAIA TOCANTINS-AMAT	0,00	0,00	38.000,00	38.000,00
04.122.0002.2014.0000	MANUTENÇÃO DA SECRETARIA MUNICIPAL DE ADMINISTRAÇÃO	0,00	0,00	4.220.328,36	4.220.328,36
04.122.0002.2015.0000	MANUTENÇÃO DA SUBPREFEITURA DO CAMPINHO	0,00	0,00	146.000,00	146.000,00
04.122.0002.2094.0000	REALIZAÇÃO DE FORUM E CAMPANHA EDUCATIVA	0,00	0,00	30.000,00	30.000,00
04.122.0002.2152.0000	MANUT. DA SECRETARIA MUN. DE CONSCIENTIZAÇÃO	0,00	0,00	20.000,00	20.000,00

**PREF. MUN. DE OURILANDIA DO NORTE**

AV. DAS NAÇÕES - CNPJ:22980643/0001-81

Orçamento Programa - Exercício de 2021

Anexo 07

Page 2

**PROGRAMA DE TRABALHO DO GOVERNO  
DEMONSTRATIVO DE FUNÇÕES, SUBFUNÇÕES E PROGRAMAS  
POR PROJETOS, ATIVIDADES E OPERAÇÕES ESPECIAIS**

(Inc.II, § 2º, Art.2º)

Código	Especificação	Operação Especial	Projetos	Atividades	Total
04	ADMINISTRAÇÃO	0,00	755.000,00	11.272.736,98	12.027.736,98
04	122 ADMINISTRAÇÃO GERAL	0,00	510.000,00	7.823.814,36	8.333.814,36
04	122 0011 DESENVOLVIMENTO DE PARCERIAS PÚBLICO-PRIVADAS	0,00	0,00	900.000,00	900.000,00
04.122.0011.2013.0000	IMPLANTAÇÃO DAS PARCERIAS PÚBLICO-PRIVADAS	0,00	0,00	150.000,00	150.000,00
04.122.0011.2040.0000	MANUTENÇÃO DAS PARCERIAS PÚBLICO-PRIVADAS	0,00	0,00	750.000,00	750.000,00
04	123 ADMINISTRAÇÃO FINANCEIRA	0,00	15.000,00	1.770.000,00	1.785.000,00
04	123 0002 ADMINISTRAÇÃO GERAL DO PODER EXECUTIVO	0,00	15.000,00	1.770.000,00	1.785.000,00
04.123.0002.1055.0000	AQUISIÇÃO DE EQUIPAMENTOS E MAT. PERMANENTES	0,00	15.000,00	0,00	15.000,00
04.123.0002.2150.0000	MANUTENÇÃO DA SEC. MUN. DE FINANÇAS	0,00	0,00	1.770.000,00	1.770.000,00
04	124 CONTROLE INTERNO	0,00	20.000,00	150.000,00	170.000,00
04	124 0002 ADMINISTRAÇÃO GERAL DO PODER EXECUTIVO	0,00	20.000,00	150.000,00	170.000,00
04.124.0002.1055.0000	AQUISIÇÃO DE EQUIPAMENTOS E MAT. PERMANENTES	0,00	20.000,00	0,00	20.000,00
04.124.0002.2111.0000	MANUTENÇÃO DAS ATIVIDADES DO CONTROLE INTERNO	0,00	0,00	150.000,00	150.000,00
04	128 FORMAÇÃO DE RECURSOS HUMANOS	0,00	0,00	60.000,00	60.000,00
04	128 0002 ADMINISTRAÇÃO GERAL DO PODER EXECUTIVO	0,00	0,00	60.000,00	60.000,00
04.128.0002.2018.0000	TREINAMENTO E CAPACITAÇÃO DE SERVIDORES MUNICIPAIS	0,00	0,00	60.000,00	60.000,00
04	129 ADMINISTRAÇÃO DE RECEITAS	0,00	190.000,00	1.058.922,62	1.248.922,62
04	129 0002 ADMINISTRAÇÃO GERAL DO PODER EXECUTIVO	0,00	190.000,00	1.058.922,62	1.248.922,62
04.129.0002.1005.0000	AQUISIÇÃO DE EQUIPAMENTOS E MAT. PERMANENTES-SEC FAZENDA	0,00	50.000,00	0,00	50.000,00
04.129.0002.1009.0000	AQUISIÇÃO DE VEÍCULO - SEC FAZENDA	0,00	80.000,00	0,00	80.000,00
04.129.0002.1010.0000	ESTRUTURAÇÃO/AMPLIAÇÃO DO SETOR DE TRIBUTOS	0,00	60.000,00	0,00	60.000,00
04.129.0002.2019.0000	MANUTENÇÃO DA SECRETARIA MUNICIPAL DA FAZENDA	0,00	0,00	1.028.922,62	1.028.922,62
04.129.0002.2319.0000	MODERNIZAÇÃO NO SIST. DE CADASTRO TRIBUTÁRIO E MOBILIÁRIO	0,00	0,00	30.000,00	30.000,00
04	131 COMUNICAÇÃO SOCIAL	0,00	0,00	60.000,00	60.000,00
04	131 0002 ADMINISTRAÇÃO GERAL DO PODER EXECUTIVO	0,00	0,00	60.000,00	60.000,00
04.131.0002.2012.0000	MANUTENÇÃO DOS SERV. UTILIDADE PÚBLICA EM GERAL	0,00	0,00	60.000,00	60.000,00
06	SEGURANÇA PÚBLICA	0,00	310.000,00	592.000,00	902.000,00
06	122 ADMINISTRAÇÃO GERAL	0,00	200.000,00	592.000,00	792.000,00
06	122 0002 ADMINISTRAÇÃO GERAL DO PODER EXECUTIVO	0,00	200.000,00	592.000,00	792.000,00
06.122.0002.1044.0000	AQUISIÇÃO DE VEÍCULOS	0,00	140.000,00	0,00	140.000,00
06.122.0002.1055.0000	AQUISIÇÃO DE EQUIPAMENTOS E MAT. PERMANENTES	0,00	60.000,00	0,00	60.000,00
06.122.0002.2143.0000	MANUTENÇÃO DA JUNTA DO SERVIÇO MILITAR	0,00	0,00	30.000,00	30.000,00
06.122.0002.2147.0000	MANUTENÇÃO DO FUNDO MUNICIPAL DE SEGURANÇA PÚBLICA	0,00	0,00	302.000,00	302.000,00
06.122.0002.2148.0000	MANUT. DO CONSELHO MUN. DE SEGURANÇA PÚBLICA	0,00	0,00	60.000,00	60.000,00
06.122.0002.2360.0000	MANUT.DAS ATIVIDADES DE SEGURANÇA PÚBLICA	0,00	0,00	200.000,00	200.000,00
06	181 POLICIAMENTO	0,00	110.000,00	0,00	110.000,00
06	181 0002 ADMINISTRAÇÃO GERAL DO PODER EXECUTIVO	0,00	110.000,00	0,00	110.000,00
06.181.0002.1088.0000	AMPLIAÇÃO DA DELEGACIA DE POLÍCIA CIVIL	0,00	110.000,00	0,00	110.000,00



**PREF. MUN. DE OURILANDIA DO NORTE**

AV. DAS NAÇÕES - CNPJ:22980643/0001-81

Orçamento Programa - Exercício de 2021

Anexo 07

Page 3

**PROGRAMA DE TRABALHO DO GOVERNO  
DEMONSTRATIVO DE FUNÇÕES, SUBFUNÇÕES E PROGRAMAS  
POR PROJETOS, ATIVIDADES E OPERAÇÕES ESPECIAIS**

(Inc.II, § 2º, Art.2º)

Código	Especificação	Operação Especial	Projetos	Atividades	T o t a l
06	SEGURANÇA PÚBLICA	0,00	310.000,00	592.000,00	902.000,00
08	ASSISTÊNCIA SOCIAL	0,00	2.130.000,00	5.702.000,00	7.832.000,00
08	122 ADMINISTRAÇÃO GERAL	0,00	20.000,00	2.232.000,00	2.252.000,00
08	122 0002 ADMINISTRAÇÃO GERAL DO PODER EXECUTIVO	0,00	20.000,00	2.232.000,00	2.252.000,00
08.122.0002.1025.0000	AQ. DE EQUIP. MAT. PERMANENTES	0,00	20.000,00	0,00	20.000,00
08.122.0002.2018.0000	TREINAMENTO E CAPACITAÇÃO DE SERVIDORES MUNICIPAIS	0,00	0,00	25.000,00	25.000,00
08.122.0002.2075.0000	MANUTENÇÃO DA SEC. MUN. TRABALHO PROMOÇÃO SOCIAL	0,00	0,00	1.987.000,00	1.987.000,00
08.122.0002.2082.0000	BENEFÍCIOS EVENTUAIS, CIRCUNSTANCIAS E EMERG.	0,00	0,00	50.000,00	50.000,00
08.122.0002.2377.0000	CRIAÇÃO E MANUTENÇÃO DO PROG.ESTÁGIO PARA JOVENS NA PMON/SEC. TRABALHO PROMOÇÃO/TRABALHO	0,00	0,00	170.000,00	170.000,00
08	243 ASSISTÊNCIA À CRIANÇA E AO ADOLESCENTE	0,00	2.110.000,00	2.070.000,00	4.180.000,00
08	243 0005 ATENÇÃO BÁSICA, ESPECIAL E MAC DE ASSISTÊNCIA SOCIAL	0,00	2.110.000,00	2.070.000,00	4.180.000,00
08.243.0005.1022.0000	AQ. DE EQUIP. MAT. PERMANENTE GESTÃO SUAS	0,00	40.000,00	0,00	40.000,00
08.243.0005.1023.0000	AQ. EQUIP. MAT. PERMANENTE-BOLSA FAMÍLIA E C.U.	0,00	40.000,00	0,00	40.000,00
08.243.0005.1025.0000	AQ. DE EQUIP. MAT. PERMANENTES	0,00	260.000,00	0,00	260.000,00
08.243.0005.1049.0000	REFORMA E MODERNIZAÇÃO DO CRAS	0,00	550.000,00	0,00	550.000,00
08.243.0005.1050.0000	AQUISIÇÃO DE ÔNIBUS P/ O CREAS	0,00	270.000,00	0,00	270.000,00
08.243.0005.1054.0000	CONSTRUÇÃO DO CREAS	0,00	630.000,00	0,00	630.000,00
08.243.0005.1055.0000	AQUISIÇÃO DE EQUIPAMENTOS E MAT. PERMANENTES	0,00	320.000,00	0,00	320.000,00
08.243.0005.2078.0000	MANUT. DOS PROG. DE PROTEÇÃO SOCIAL BÁSICA	0,00	0,00	270.000,00	270.000,00
08.243.0005.2079.0000	MANUT. DO BL - PROT. SOC. ESP. DE MÉDIA E ALTA COMPLEXIDADE - MAC	0,00	0,00	190.000,00	190.000,00
08.243.0005.2080.0000	MANUT. PROG. PRIMEIRA INFª NO SUAS - CRIANÇA FELIZ	0,00	0,00	200.000,00	200.000,00
08.243.0005.2081.0000	MANUT. PROG. DE GESTÃO DO SUAS	0,00	0,00	70.000,00	70.000,00
08.243.0005.2083.0000	MANUT. PROG. GESTÃO BOLSA FAMÍLIA E DO C.U.	0,00	0,00	200.000,00	200.000,00
08.243.0005.2084.0000	MANUT. OUTROS PROG. DE ASSISTÊNCIA SOCIAL	0,00	0,00	220.000,00	220.000,00
08.243.0005.2105.0000	MANUTENÇÃO DA CASA DE PASSAGEM	0,00	0,00	250.000,00	250.000,00
08.243.0005.2106.0000	MANUTENÇÃO DO FUNDO MUNICIPAL DOS DIREITOS DA CRIANÇA E DO ADOLESCENTE	0,00	0,00	220.000,00	220.000,00
08.243.0005.2109.0000	APOIO A ENTIDADE FILANTRÓPICA (ASSOCIAÇÃO NIPO-BRASILEIRA)	0,00	0,00	60.000,00	60.000,00
08.243.0005.2110.0000	MANUTENÇÃO DAS ATIVIDADES DO CMDCA	0,00	0,00	70.000,00	70.000,00
08.243.0005.2331.0000	MANUTENÇÃO DAS ATIVIDADES DA CASA DE ABRIGO	0,00	0,00	60.000,00	60.000,00
08.243.0005.2372.0000	APOIO A ENTIDADES FILANTRÓPICAS	0,00	0,00	60.000,00	60.000,00
08.243.0005.2373.0000	APOIO A ENTIDADE FILANTRÓPICA - CLUBE DE MÃES	0,00	0,00	60.000,00	60.000,00
08.243.0005.2374.0000	APOIO A ENTIDADE FILANTRÓPICA - LIGA ESPORTIVA DE OURILANDIA DO NORTE	0,00	0,00	60.000,00	60.000,00
08.243.0005.2375.0000	APOIO A ENTIDADE FILANTRÓPICA - APAE	0,00	0,00	60.000,00	60.000,00
08.243.0005.2376.0000	DOAÇÃO DE UNIFORMES ESCOLARES A FAMILIAS CARENTES	0,00	0,00	20.000,00	20.000,00
08	244 ASSISTÊNCIA COMUNITÁRIA	0,00	0,00	600.000,00	600.000,00
08	244 0005 ATENÇÃO BÁSICA, ESPECIAL E MAC DE ASSISTÊNCIA SOCIAL	0,00	0,00	600.000,00	600.000,00
08.244.0005.2367.0000	FOGO NA PANELA E PANELA CHEIA	0,00	0,00	600.000,00	600.000,00
08	334 FOMENTO AO TRABALHO	0,00	0,00	800.000,00	800.000,00
08	334 0005 ATENÇÃO BÁSICA, ESPECIAL E MAC DE ASSISTÊNCIA SOCIAL	0,00	0,00	800.000,00	800.000,00
08.334.0005.2369.0000	IMPLANTAÇÃO DO PROGRAMA PRIMEIRO EMPREGO	0,00	0,00	800.000,00	800.000,00
10	SAÚDE	0,00	4.215.000,00	21.608.000,00	25.823.000,00
10	122 ADMINISTRAÇÃO GERAL	0,00	965.000,00	6.058.000,00	7.023.000,00

**PREF. MUN. DE OURILANDIA DO NORTE**

AV. DAS NAÇÕES - CNPJ:22980643/0001-81

Orçamento Programa - Exercício de 2021

Anexo 07

Page 4

**PROGRAMA DE TRABALHO DO GOVERNO  
DEMONSTRATIVO DE FUNÇÕES, SUBFUNÇÕES E PROGRAMAS  
POR PROJETOS, ATIVIDADES E OPERAÇÕES ESPECIAIS**

(Inc.II, § 2º, Art.2º)

Código	Especificação	Operação Especial	Projetos	Atividades	Total
10	SAÚDE	0,00	4.215.000,00	21.608.000,00	25.823.000,00
10	122 ADMINISTRAÇÃO GERAL	0,00	965.000,00	6.058.000,00	7.023.000,00
10	122 0002 ADMINISTRAÇÃO GERAL DO PODER EXECUTIVO	0,00	965.000,00	6.058.000,00	7.023.000,00
10.122.0002.1029.0000	REFORMA DE UNIDADES DE SAÚDE/PSF	0,00	50.000,00	0,00	50.000,00
10.122.0002.1037.0000	AQ. DE VEÍCULOS, UNIDADE MÓVEL - SMS	0,00	80.000,00	0,00	80.000,00
10.122.0002.1051.0000	REFORMA DA SEC. MUN. DE SAÚDE	0,00	30.000,00	0,00	30.000,00
10.122.0002.1053.0000	AQ. DE EQUIP. MAT. PERMANENTES - FMS/SMS	0,00	30.000,00	0,00	30.000,00
10.122.0002.1106.0000	CONSTRUÇÃO DO HOSPITAL MUNICIPAL	0,00	775.000,00	0,00	775.000,00
10.122.0002.2060.0000	MANUTENÇÃO DA SECRETARIA MUNICIPAL DE SAÚDE/FMS	0,00	0,00	6.028.000,00	6.028.000,00
10.122.0002.2061.0000	REALIZAÇÃO DA CONFERENCIA MUNICIPAL DE SAÚDE	0,00	0,00	30.000,00	30.000,00
10	124 CONTROLE INTERNO	0,00	0,00	30.000,00	30.000,00
10	124 0002 ADMINISTRAÇÃO GERAL DO PODER EXECUTIVO	0,00	0,00	30.000,00	30.000,00
10.124.0002.2058.0000	MANUTENÇÃO DO CONSELHO MUNICIPAL DE SAÚDE	0,00	0,00	30.000,00	30.000,00
10	301 ATENÇÃO BÁSICA	0,00	3.250.000,00	6.400.000,00	9.650.000,00
10	301 0003 ATENÇÃO INTEGRAL DAS POLÍTICAS DE SAÚDE	0,00	3.250.000,00	6.400.000,00	9.650.000,00
10.301.0003.1032.0000	ESTRUTURAÇÃO DA REDE DE SERV. DE ABS	0,00	1.700.000,00	0,00	1.700.000,00
10.301.0003.1034.0000	PROG. REQUALIFICAÇÃO DE UBS - AMPLIAÇÃO	0,00	1.200.000,00	0,00	1.200.000,00
10.301.0003.1113.0000	CONSTRUÇÃO DA UNIDADE DE SAÚDE DE ATENDIMENTO DA ZONA RURAL	0,00	350.000,00	0,00	350.000,00
10.301.0003.2066.0000	PISO DE ATENÇÃO BÁSICA FIXO - PAB FIXO	0,00	0,00	1.650.000,00	1.650.000,00
10.301.0003.2067.0000	PISO DE ATENÇÃO BÁSICA VARIÁVEL - PAB VARIÁVEL	0,00	0,00	4.750.000,00	4.750.000,00
10	302 ASSISTÊNCIA HOSPITALAR E AMBULATORIAL	0,00	0,00	7.730.000,00	7.730.000,00
10	302 0003 ATENÇÃO INTEGRAL DAS POLÍTICAS DE SAÚDE	0,00	0,00	7.730.000,00	7.730.000,00
10.302.0003.2069.0000	AÇÕES ESTRATEGICAS E COMPENSAÇÃO-FAEC	0,00	0,00	60.000,00	60.000,00
10.302.0003.2071.0000	ATENÇÃO DE MÉDIA ALTA COMPLEXIDADE AMBUL. E HOSP.	0,00	0,00	6.900.000,00	6.900.000,00
10.302.0003.2072.0000	MANUTENÇÃO DAS ATIVIDADES DO HOSPITAL MUNICIPAL	0,00	0,00	70.000,00	70.000,00
10.302.0003.2366.0000	HOSPITAL DE AMOR BARRETOS	0,00	0,00	700.000,00	700.000,00
10	303 SUPORTE PROFILÁTICO E TERAPÊUTICO	0,00	0,00	390.000,00	390.000,00
10	303 0003 ATENÇÃO INTEGRAL DAS POLÍTICAS DE SAÚDE	0,00	0,00	390.000,00	390.000,00
10.303.0003.2070.0000	ASSISTÊNCIA FARMACÊUTICA	0,00	0,00	390.000,00	390.000,00
10	304 VIGILÂNCIA SANITÁRIA	0,00	0,00	90.000,00	90.000,00
10	304 0003 ATENÇÃO INTEGRAL DAS POLÍTICAS DE SAÚDE	0,00	0,00	90.000,00	90.000,00
10.304.0003.2332.0000	MANUTENÇÃO DE VIGILÂNCIA SANITÁRIA	0,00	0,00	90.000,00	90.000,00
10	305 VIGILÂNCIA EPIDEMIOLÓGICA	0,00	0,00	850.000,00	850.000,00
10	305 0003 ATENÇÃO INTEGRAL DAS POLÍTICAS DE SAÚDE	0,00	0,00	850.000,00	850.000,00
10.305.0003.2073.0000	MANUTENÇÃO DE VIGILÂNCIA EM SAÚDE	0,00	0,00	850.000,00	850.000,00
10	306 ALIMENTAÇÃO E NUTRIÇÃO	0,00	0,00	60.000,00	60.000,00
10	306 0003 ATENÇÃO INTEGRAL DAS POLÍTICAS DE SAÚDE	0,00	0,00	60.000,00	60.000,00
10.306.0003.2068.0000	GESTÃO DO SUS	0,00	0,00	60.000,00	60.000,00
12	EDUCAÇÃO	0,00	5.342.000,00	46.456.524,89	51.798.524,89

**PREF. MUN. DE OURILANDIA DO NORTE**

AV. DAS NAÇÕES - CNPJ:22980643/0001-81

Orçamento Programa - Exercício de 2021

Anexo 07

Page 5

**PROGRAMA DE TRABALHO DO GOVERNO  
DEMONSTRATIVO DE FUNÇÕES, SUBFUNÇÕES E PROGRAMAS  
POR PROJETOS, ATIVIDADES E OPERAÇÕES ESPECIAIS**

(Inc.II, § 2º, Art.2º)

Código	Especificação	Operação Especial	Projetos	Atividades	Total
12	EDUCAÇÃO	0,00	5.342.000,00	46.456.524,89	51.798.524,89
12	122 ADMINISTRAÇÃO GERAL	0,00	250.000,00	5.346.930,89	5.596.930,89
12	122 0002 ADMINISTRAÇÃO GERAL DO PODER EXECUTIVO	0,00	250.000,00	5.346.930,89	5.596.930,89
12.122.0002.1021.0000	AQ. EQUIP. MAT. PERMANENTE P/ FME	0,00	50.000,00	0,00	50.000,00
12.122.0002.1024.0000	AQUISIÇÃO DE VEÍCULOS - FME	0,00	200.000,00	0,00	200.000,00
12.122.0002.2035.0000	MANUTENÇÃO DA SECRETARIA MUNICIPAL DE EDUCAÇÃO	0,00	0,00	5.346.930,89	5.346.930,89
12	124 CONTROLE INTERNO	0,00	0,00	10.000,00	10.000,00
12	124 0004 EDUCAÇÃO BÁSICA	0,00	0,00	10.000,00	10.000,00
12.124.0004.2045.0000	MANUTENÇÃO DO CONSELHO MUNICIPAL DE EDUCAÇÃO	0,00	0,00	10.000,00	10.000,00
12	128 FORMAÇÃO DE RECURSOS HUMANOS	0,00	0,00	20.000,00	20.000,00
12	128 0002 ADMINISTRAÇÃO GERAL DO PODER EXECUTIVO	0,00	0,00	20.000,00	20.000,00
12.128.0002.2330.0000	CAPACITAÇÃO DE SERVIDORES MUNICIPAIS - FME	0,00	0,00	20.000,00	20.000,00
12	306 ALIMENTAÇÃO E NUTRIÇÃO	0,00	0,00	1.067.000,00	1.067.000,00
12	306 0004 EDUCAÇÃO BÁSICA	0,00	0,00	1.067.000,00	1.067.000,00
12.306.0004.2031.0000	ALIMENTAÇÃO ESCOLAR-PNAE/PNAI/PNAC/PEAE	0,00	0,00	1.067.000,00	1.067.000,00
12	361 ENSINO FUNDAMENTAL	0,00	3.579.000,00	27.447.000,00	31.026.000,00
12	361 0004 EDUCAÇÃO BÁSICA	0,00	3.579.000,00	27.447.000,00	31.026.000,00
12.361.0004.1004.0000	AQUIS. DE VEÍCULOS E UTILITÁRIOS ESCOLAR	0,00	680.000,00	0,00	680.000,00
12.361.0004.1020.0000	REFORMA DE UN. ESCOLARES - Z. URBANA	0,00	1.155.000,00	0,00	1.155.000,00
12.361.0004.1026.0000	CONSTRUÇÃO DE UN. ESCOLARES-Z.URBANA	0,00	859.000,00	0,00	859.000,00
12.361.0004.1027.0000	CONSTRUÇÃO DE UN. ESCOLARES-Z. RURAL	0,00	220.000,00	0,00	220.000,00
12.361.0004.1030.0000	REFORMA DE UN. ESCOLARES - Z. RURAL	0,00	270.000,00	0,00	270.000,00
12.361.0004.1064.0000	AQ. DE EQUIP. E MAT. PERMANENTE - FUNDEB	0,00	275.000,00	0,00	275.000,00
12.361.0004.1114.0000	CONSTRUÇÃO ESCOLA PROJETO CASULO II	0,00	120.000,00	0,00	120.000,00
12.361.0004.2034.0000	TRANSPORTE ESCOLAR - PNATE	0,00	0,00	302.000,00	302.000,00
12.361.0004.2036.0000	MANUTENÇÃO DO SÁLARIO EDUCAÇÃO - QSE	0,00	0,00	785.000,00	785.000,00
12.361.0004.2037.0000	MANUTENÇÃO DO PDDE	0,00	0,00	50.000,00	50.000,00
12.361.0004.2049.0000	MANUTENÇÃO DA EDUCAÇÃO BÁSICA	0,00	0,00	50.000,00	50.000,00
12.361.0004.2090.0000	MANUT.DE OUTROS PROGRAMAS DE EDUCAÇÃO	0,00	0,00	640.000,00	640.000,00
12.361.0004.2113.0000	CAPACITAÇÃO DE PROFESSORES DA EDUCAÇÃO BÁSICA	0,00	0,00	20.000,00	20.000,00
12.361.0004.2114.0000	MANUT. FUNDEB FUNDAMENTAL ADM - 40%	0,00	0,00	6.600.000,00	6.600.000,00
12.361.0004.2115.0000	MANUT. FUNDEB FUNDAMENTAL-MAG 60%	0,00	0,00	19.000.000,00	19.000.000,00
12	362 ENSINO MÉDIO	0,00	150.000,00	555.594,00	705.594,00
12	362 0004 EDUCAÇÃO BÁSICA	0,00	150.000,00	555.594,00	705.594,00
12.362.0004.1042.0000	REFORMA DE UN. ESCOLAR ENS. MÉDIO	0,00	150.000,00	0,00	150.000,00
12.362.0004.2047.0000	TRANSPORTE ESCOLAR - ENSINO MÉDIO	0,00	0,00	555.594,00	555.594,00
12	364 ENSINO SUPERIOR	0,00	100.000,00	80.000,00	180.000,00
12	364 0002 ADMINISTRAÇÃO GERAL DO PODER EXECUTIVO	0,00	100.000,00	80.000,00	180.000,00
12.364.0002.1111.0000	AQ/DESAPROPRIAÇÃO DE ÁREA P/ CONST. DE UNIVERSIDADE	0,00	100.000,00	0,00	100.000,00
12.364.0002.2048.0000	MANUT.DA CASA DO EST. UNIVERSITÁRIO. EM BELÉM	0,00	0,00	50.000,00	50.000,00
12.364.0002.2104.0000	INCENTIVO A BOLSA MESTRADO	0,00	0,00	30.000,00	30.000,00
12	365 EDUCAÇÃO INFANTIL	0,00	1.113.000,00	10.600.000,00	11.713.000,00

**PREF. MUN. DE OURILANDIA DO NORTE**

AV. DAS NAÇÕES - CNPJ:22980643/0001-81

Orçamento Programa - Exercício de 2021

Anexo 07

Page 6

**PROGRAMA DE TRABALHO DO GOVERNO  
DEMONSTRATIVO DE FUNÇÕES, SUBFUNÇÕES E PROGRAMAS  
POR PROJETOS, ATIVIDADES E OPERAÇÕES ESPECIAIS**

(Inc.II, § 2º, Art.2º)

Código	Especificação	Operação Especial	Projetos	Atividades	Total		
12	EDUCAÇÃO	0,00	5.342.000,00	46.456.524,89	51.798.524,89		
12	365	EDUCAÇÃO INFANTIL	0,00	1.113.000,00	10.600.000,00	11.713.000,00	
12	365	0004	EDUCAÇÃO BÁSICA	0,00	1.113.000,00	10.600.000,00	11.713.000,00
12.365.0004.1020.0000	REFORMA DE UN. ESCOLARES - Z. URBANA	0,00	570.000,00	0,00	570.000,00		
12.365.0004.1026.0000	CONSTRUÇÃO DE UN. ESCOLARES-Z.URBANA	0,00	323.000,00	0,00	323.000,00		
12.365.0004.1030.0000	REFORMA DE UN. ESCOLARES - Z. RURAL	0,00	220.000,00	0,00	220.000,00		
12.365.0004.2049.0000	MANUTENÇÃO DA EDUCAÇÃO BÁSICA	0,00	0,00	50.000,00	50.000,00		
12.365.0004.2116.0000	MANUT. FUNDEB INFANTIL - ADM 40%	0,00	0,00	2.400.000,00	2.400.000,00		
12.365.0004.2117.0000	MANUT. FUNDEB INFANTIL-MAG 60%	0,00	0,00	8.100.000,00	8.100.000,00		
12.365.0004.2368.0000	AUXILIO E SUBVENÇÃO A ENTIDADES EDUCACIONAIS (CLUBE DE MÃES)	0,00	0,00	50.000,00	50.000,00		
12	366	EDUCAÇÃO DE JOVENS E ADULTOS	0,00	0,00	1.330.000,00	1.330.000,00	
12	366	0004	EDUCAÇÃO BÁSICA	0,00	0,00	1.330.000,00	1.330.000,00
12.366.0004.2118.0000	MANUT. FUNDEB SUPLETIVO-ADM 40%	0,00	0,00	30.000,00	30.000,00		
12.366.0004.2119.0000	MANUT. FUNDEB SUPLETIVO-MAG 60%	0,00	0,00	1.300.000,00	1.300.000,00		
12	367	EDUCAÇÃO ESPECIAL	0,00	150.000,00	0,00	150.000,00	
12	367	0004	EDUCAÇÃO BÁSICA	0,00	150.000,00	0,00	150.000,00
12.367.0004.1045.0000	AQUISIÇÃO DE ONIBUS P/ A APAE	0,00	150.000,00	0,00	150.000,00		
13	CULTURA	0,00	50.000,00	560.000,00	610.000,00		
13	122	ADMINISTRAÇÃO GERAL	0,00	50.000,00	0,00	50.000,00	
13	122	0002	ADMINISTRAÇÃO GERAL DO PODER EXECUTIVO	0,00	50.000,00	0,00	50.000,00
13.122.0002.1068.0000	REFORMA E ADAPTAÇÃO DA BIBLIOTECA PÚBLICA	0,00	50.000,00	0,00	50.000,00		
13	392	DIFUSÃO CULTURAL	0,00	0,00	560.000,00	560.000,00	
13	392	0009	CULTURA, ESPORTE, LAZER E TURISMO	0,00	0,00	560.000,00	560.000,00
13.392.0009.2121.0000	AUXILIO E SUBVENÇÕES A ENTIDADES CULTURAIS-CLUBE DOS 50, CIA DE DANÇA E OUTRAS	0,00	0,00	100.000,00	100.000,00		
13.392.0009.2124.0000	MANUTENÇÃO DE ESCOLA DE MÚSICA	0,00	0,00	10.000,00	10.000,00		
13.392.0009.2160.0000	FESTIVIDADES CÍVICAS	0,00	0,00	450.000,00	450.000,00		
15	URBANISMO	0,00	18.912.830,09	12.324.000,00	31.236.830,09		
15	122	ADMINISTRAÇÃO GERAL	0,00	1.640.000,00	5.724.000,00	7.364.000,00	
15	122	0002	ADMINISTRAÇÃO GERAL DO PODER EXECUTIVO	0,00	1.640.000,00	5.724.000,00	7.364.000,00
15.122.0002.1003.0000	AQ. DE VEÍCULOS, UTILITÁRIO E MAQUINAS PESADAS	0,00	680.000,00	0,00	680.000,00		
15.122.0002.1031.0000	AQ. DE EQUIP. E MAT. PERMANENTE-SEC. OBRAS	0,00	75.000,00	0,00	75.000,00		
15.122.0002.1039.0000	CONSTRUÇÃO E AMPLIAÇÃO/REF. DE PRÓPRIOS PÚBLICOS	0,00	550.000,00	0,00	550.000,00		
15.122.0002.1052.0000	AQUISIÇÃO DE IMÓVEIS E AREA PARA CONST. DO CEMITERIO E ATERRO CONTROLADO DO DISTRITO DO CAMPINHO	0,00	150.000,00	0,00	150.000,00		
15.122.0002.1065.0000	AQUISIÇÃO DE VEÍCULOS - SEC. DE OBRAS	0,00	185.000,00	0,00	185.000,00		
15.122.0002.2016.0000	MANUTENÇÃO DE PRÓPRIOS PÚBLICOS EM GERAL	0,00	0,00	350.000,00	350.000,00		
15.122.0002.2027.0000	MANUTENÇÃO DE MAQUINAS E CAMINHÕES	0,00	0,00	1.140.000,00	1.140.000,00		
15.122.0002.2053.0000	MANUTENÇÃO DA SECRETARIA MUNICIPAL DE OBRAS	0,00	0,00	2.300.000,00	2.300.000,00		
15.122.0002.2054.0000	MANUTENÇÃO DO AEROPORTO MUNICIPAL	0,00	0,00	40.000,00	40.000,00		
15.122.0002.2055.0000	MANUTENÇÃO DO TERMINAL RODOVIARIO MUNICIPAL	0,00	0,00	94.000,00	94.000,00		
15.122.0002.2057.0000	MANUTENÇÃO DO SETOR DE TRANSPORTES	0,00	0,00	1.800.000,00	1.800.000,00		

**PREF. MUN. DE OURILANDIA DO NORTE**

AV. DAS NAÇÕES - CNPJ:22980643/0001-81

Orçamento Programa - Exercício de 2021

Anexo 07

Page 7

**PROGRAMA DE TRABALHO DO GOVERNO  
DEMONSTRATIVO DE FUNÇÕES, SUBFUNÇÕES E PROGRAMAS  
POR PROJETOS, ATIVIDADES E OPERAÇÕES ESPECIAIS**

(Inc.II, § 2º, Art.2º)

Código	Especificação	Operação Especial	Projetos	Atividades	Total		
15	URBANISMO	0,00	18.912.830,09	12.324.000,00	31.236.830,09		
15	451	INFRA-ESTRUTURA URBANA	0,00	7.751.000,00	2.460.000,00	10.211.000,00	
15	451	0007	INFRA-ESTRUTURA URBANA E RURAL	0,00	7.751.000,00	2.460.000,00	10.211.000,00
15.451.0007.1038.0000	CONSTRUÇÃO DE PONTE E PASSARELAS	0,00	561.000,00	0,00	561.000,00		
15.451.0007.1040.0000	CONSTRUÇÃO DE MEIO-FIOS E SARJETAS	0,00	450.000,00	0,00	450.000,00		
15.451.0007.1041.0000	PAVIMENTAÇÃO DE VIAS URBANAS	0,00	5.600.000,00	0,00	5.600.000,00		
15.451.0007.1069.0000	CONSTRUÇÃO DE PRAÇA PÚBLICA MUNICIPAL EM FRENTE AO TERMINAL RODOVIÁRIO ENGº SALOMÃO LOPES JUNIOR	0,00	200.000,00	0,00	200.000,00		
15.451.0007.1072.0000	REVITALIZAÇÃO DE PRAÇAS PÚBLICAS	0,00	100.000,00	0,00	100.000,00		
15.451.0007.1074.0000	OUTRAS OBRAS DE INFRA-ESTRUTURA	0,00	240.000,00	0,00	240.000,00		
15.451.0007.1115.0000	PAVIMENTAÇÃO DE VIAS URBANAS DO DISTRITO DE CAMPINHO	0,00	400.000,00	0,00	400.000,00		
15.451.0007.1116.0000	PAVIMENTAÇÃO DE VIAS URBANAS DA VILA FOGÃO QUEIMADO	0,00	200.000,00	0,00	200.000,00		
15.451.0007.2051.0000	OPERAÇÃO TAPA BURACO NAS AVENIDAS E RUAS DA CIDADE	0,00	0,00	2.160.000,00	2.160.000,00		
15.451.0007.2365.0000	CALÇADA E FOSSA PARA TODOS	0,00	0,00	300.000,00	300.000,00		
15	452	SERVIÇOS URBANOS	0,00	180.000,00	1.020.000,00	1.200.000,00	
15	452	0007	INFRA-ESTRUTURA URBANA E RURAL	0,00	180.000,00	1.020.000,00	1.200.000,00
15.452.0007.1006.0000	REVITALIZAÇÃO DO CEMITÉRIO MUNICIPAL/CONSTRUÇÃO DO VELÓRIO PÚBLICO MUNICIPAL	0,00	180.000,00	0,00	180.000,00		
15.452.0007.2017.0000	MANUTENÇÃO DO CEMITÉRIO MUNICIPAL	0,00	0,00	50.000,00	50.000,00		
15.452.0007.2056.0000	MANUTENÇÃO DAS ATIVIDADES DE ILUMINAÇÃO PÚBLICA	0,00	0,00	970.000,00	970.000,00		
15	453	TRANSPORTES COLETIVOS URBANOS	0,00	0,00	120.000,00	120.000,00	
15	453	0002	ADMINISTRAÇÃO GERAL DO PODER EXECUTIVO	0,00	0,00	120.000,00	120.000,00
15.453.0002.2145.0000	MANUTENÇÃO DO TRÂNSITO MUNICIPAL	0,00	0,00	120.000,00	120.000,00		
15	752	ENERGIA ELÉTRICA	0,00	1.340.000,00	0,00	1.340.000,00	
15	752	0007	INFRA-ESTRUTURA URBANA E RURAL	0,00	1.340.000,00	0,00	1.340.000,00
15.752.0007.1015.0000	CONSTRUÇÃO E AMPL. DA REDE DE ENERGIA ELÉT. RURAL	0,00	1.000.000,00	0,00	1.000.000,00		
15.752.0007.1046.0000	CONST. E AMPL. DA REDE ENERGIA ELÉTRICA ZONA URBANA	0,00	340.000,00	0,00	340.000,00		
15	782	TRANSPORTE RODOVIÁRIO	0,00	8.001.830,09	3.000.000,00	11.001.830,09	
15	782	0007	INFRA-ESTRUTURA URBANA E RURAL	0,00	8.001.830,09	3.000.000,00	11.001.830,09
15.782.0007.1036.0000	CONSTRUÇÃO DE PONTES E PONTILHÕES - Z. RURAL	0,00	751.830,09	0,00	751.830,09		
15.782.0007.1047.0000	ABERTURA, RECUPERAÇÃO E AMPL. DE ESTRADAS VICINAIS	0,00	7.250.000,00	0,00	7.250.000,00		
15.782.0007.2052.0000	OPERAÇÃO TAPA BURACO NAS ESTRADAS VICINAIS	0,00	0,00	3.000.000,00	3.000.000,00		
16	HABITAÇÃO	0,00	1.220.000,00	970.000,00	2.190.000,00		
16	122	ADMINISTRAÇÃO GERAL	0,00	20.000,00	362.000,00	382.000,00	
16	122	0002	ADMINISTRAÇÃO GERAL DO PODER EXECUTIVO	0,00	20.000,00	362.000,00	382.000,00
16.122.0002.1055.0000	AQUISIÇÃO DE EQUIPAMENTOS E MAT. PERMANENTES	0,00	20.000,00	0,00	20.000,00		
16.122.0002.2135.0000	MANUTENÇÃO DA SECRETARIA MUNICIPAL DE HABITAÇÃO	0,00	0,00	362.000,00	362.000,00		
16	481	HABITAÇÃO RURAL	0,00	250.000,00	0,00	250.000,00	
16	481	0010	HABITAÇÕES URBANAS E RURAL	0,00	250.000,00	0,00	250.000,00
16.481.0010.1075.0000	CONST. MORADIAS A FAMÍLIAS DE BAIXA RENDA NA VILA DO ABELHA	0,00	250.000,00	0,00	250.000,00		

**PREF. MUN. DE OURILANDIA DO NORTE**

AV. DAS NAÇÕES - CNPJ:22980643/0001-81

Orçamento Programa - Exercício de 2021

Anexo 07

Page 8

**PROGRAMA DE TRABALHO DO GOVERNO  
DEMONSTRATIVO DE FUNÇÕES, SUBFUNÇÕES E PROGRAMAS  
POR PROJETOS, ATIVIDADES E OPERAÇÕES ESPECIAIS**

(Inc.II, § 2º, Art.2º)

Código	Especificação	Operação Especial	Projetos	Atividades	T o t a l		
16	HABITAÇÃO	0,00	1.220.000,00	970.000,00	2.190.000,00		
16	482	HABITAÇÃO URBANA	0,00	830.000,00	608.000,00	1.438.000,00	
16	482	0010	HABITAÇÕES URBANAS E RURAL	0,00	830.000,00	608.000,00	1.438.000,00
16.482.0010.1076.0000	REFORMA DE MORADIAS DE P. CARENTES	0,00	230.000,00	0,00	230.000,00		
16.482.0010.1077.0000	CONST. MORADIAS A FAMÍLIAS DE BAIXA RENDA Z. URBANO	0,00	500.000,00	0,00	500.000,00		
16.482.0010.1078.0000	AQ. DE ÁREAS P/ HABITAÇÃO DE INTERESSE SOCIAL	0,00	100.000,00	0,00	100.000,00		
16.482.0010.2110.0000	MANUTENÇÃO DAS ATIVIDADES DO CMDCA	0,00	0,00	10.000,00	10.000,00		
16.482.0010.2134.0000	MANUTENÇÃO DO FUNDO DE HABITAÇÃO DE INTERESSE SOCIAL	0,00	0,00	48.000,00	48.000,00		
16.482.0010.2364.0000	REFORMA UNID. HABIT. DE FAMILIAS CARENTES	0,00	0,00	550.000,00	550.000,00		
16	512	SANEAMENTO BÁSICO URBANO	0,00	120.000,00	0,00	120.000,00	
16	512	0010	HABITAÇÕES URBANAS E RURAL	0,00	120.000,00	0,00	120.000,00
16.512.0010.1070.0000	CONST. DE MELHORIAS SANITÁRIAS DOMICILIARES	0,00	120.000,00	0,00	120.000,00		
17	SANEAMENTO	0,00	5.850.000,00	2.893.000,00	8.743.000,00		
17	122	ADMINISTRAÇÃO GERAL	0,00	650.000,00	1.993.000,00	2.643.000,00	
17	122	0002	ADMINISTRAÇÃO GERAL DO PODER EXECUTIVO	0,00	650.000,00	1.993.000,00	2.643.000,00
17.122.0002.1003.0000	AQ. DE VEÍCULOS, UTILITÁRIO E MAQUINAS PESADAS	0,00	450.000,00	0,00	450.000,00		
17.122.0002.1091.0000	AQ. DE EQUIPAMENTOS E MAT. PERMANENTES- SEC. SANEAMENTO	0,00	200.000,00	0,00	200.000,00		
17.122.0002.2138.0000	MANUTENÇÃO DA SEC. MUN. DE SANEAMENTO	0,00	0,00	1.993.000,00	1.993.000,00		
17	452	SERVIÇOS URBANOS	0,00	0,00	300.000,00	300.000,00	
17	452	0007	INFRA-ESTRUTURA URBANA E RURAL	0,00	0,00	300.000,00	300.000,00
17.452.0007.2137.0000	MANUTENÇÃO DOS SERVIÇOS DE LIMPEZA PÚBLICA	0,00	0,00	300.000,00	300.000,00		
17	512	SANEAMENTO BÁSICO URBANO	0,00	5.200.000,00	600.000,00	5.800.000,00	
17	512	0002	ADMINISTRAÇÃO GERAL DO PODER EXECUTIVO	0,00	0,00	600.000,00	600.000,00
17.512.0002.2140.0000	MANUTENÇÃO DO DEPARTAMENTO DE ÁGUA	0,00	0,00	600.000,00	600.000,00		
17	512	0007	INFRA-ESTRUTURA URBANA E RURAL	0,00	5.200.000,00	0,00	5.200.000,00
17.512.0007.1082.0000	SISTEMA DE ESGOTAMENTO SANITÁRIO	0,00	150.000,00	0,00	150.000,00		
17.512.0007.1083.0000	IMPLANTAÇÃO DE GALERIAS DE ÁGUAS PLUVIAIS	0,00	200.000,00	0,00	200.000,00		
17.512.0007.1084.0000	AQUISIÇÃO DE ÁREA DESTINADA À CAPTAÇÃO DE ÁGUA	0,00	100.000,00	0,00	100.000,00		
17.512.0007.1085.0000	CONSTRUÇÃO DE SISTEMA COLETA E TRAT.DE ESGOTOS	0,00	350.000,00	0,00	350.000,00		
17.512.0007.1086.0000	CONSTRUÇÃO DE SISTEMA DE ABASTECIMENTO DE ÁGUA	0,00	4.200.000,00	0,00	4.200.000,00		
17.512.0007.1104.0000	CONSTRUÇÃO DO ATERRO SANITÁRIO	0,00	200.000,00	0,00	200.000,00		
18	GESTÃO AMBIENTAL	0,00	740.000,00	890.000,00	1.630.000,00		
18	122	ADMINISTRAÇÃO GERAL	0,00	100.000,00	560.000,00	660.000,00	
18	122	0002	ADMINISTRAÇÃO GERAL DO PODER EXECUTIVO	0,00	100.000,00	560.000,00	660.000,00
18.122.0002.1055.0000	AQUISIÇÃO DE EQUIPAMENTOS E MAT. PERMANENTES	0,00	100.000,00	0,00	100.000,00		
18.122.0002.2096.0000	MANUT.DA SEC. MUN. DE MEIO AMBIENTE/FMMA	0,00	0,00	560.000,00	560.000,00		
18	124	CONTROLE INTERNO	0,00	0,00	50.000,00	50.000,00	
18	124	0002	ADMINISTRAÇÃO GERAL DO PODER EXECUTIVO	0,00	0,00	50.000,00	50.000,00
18.124.0002.2370.0000	MANUTENÇÃO DO CONSELHO MUN. DE MEIO AMBIENTE	0,00	0,00	50.000,00	50.000,00		

**PREF. MUN. DE OURILANDIA DO NORTE**

AV. DAS NAÇÕES - CNPJ:22980643/0001-81

Orçamento Programa - Exercício de 2021

Anexo 07

Page 9

**PROGRAMA DE TRABALHO DO GOVERNO  
DEMONSTRATIVO DE FUNÇÕES, SUBFUNÇÕES E PROGRAMAS  
POR PROJETOS, ATIVIDADES E OPERAÇÕES ESPECIAIS**

(Inc.II, § 2º, Art.2º)

Código	Especificação	Operação Especial	Projetos	Atividades	T o t a l	
18	GESTÃO AMBIENTAL	0,00	740.000,00	890.000,00	1.630.000,00	
18	124	CONTROLE INTERNO	0,00	0,00	50.000,00	50.000,00
18	541	PRESERVAÇÃO E CONSERVAÇÃO AMBIENTAL	0,00	640.000,00	280.000,00	920.000,00
18	541	0002 ADMINISTRAÇÃO GERAL DO PODER EXECUTIVO	0,00	500.000,00	250.000,00	750.000,00
18.541.0002.1112.0000	AÇÕES DE MEIO AMBIENTE E SUSTENTABILIDADE - INVESTIMENTO	0,00	500.000,00	0,00	500.000,00	
18.541.0002.2371.0000	AÇÕES DE MEIO AMBIENTE E SUSTENTABILIDADE - CUSTEIO	0,00	0,00	250.000,00	250.000,00	
18	541	0007 INFRA-ESTRUTURA URBANA E RURAL	0,00	140.000,00	30.000,00	170.000,00
18.541.0007.1059.0000	ARBORIZAÇÃO DOS ESPAÇOS PÚBLICOS	0,00	140.000,00	0,00	140.000,00	
18.541.0007.2098.0000	ZONEAMENTO ECONÔMICO ECOLÓGICO	0,00	0,00	30.000,00	30.000,00	
20	AGRICULTURA	0,00	1.940.000,00	767.000,00	2.707.000,00	
20	122	ADMINISTRAÇÃO GERAL	0,00	30.000,00	387.000,00	417.000,00
20	122	0002 ADMINISTRAÇÃO GERAL DO PODER EXECUTIVO	0,00	30.000,00	387.000,00	417.000,00
20.122.0002.1035.0000	AQ. DE EQUIP.E MAT. PERMANENTE-SEC AGRIC	0,00	30.000,00	0,00	30.000,00	
20.122.0002.2021.0000	MANUT. DA SEC. MUN. DE AGRICULTURA, IND. E COMERCIO	0,00	0,00	387.000,00	387.000,00	
20	605	ABASTECIMENTO	0,00	0,00	100.000,00	100.000,00
20	605	0008 FOMENTO A AGROPECUÁRIA E PSICULTURA	0,00	0,00	100.000,00	100.000,00
20.605.0008.2252.0000	MANUTENÇÃO DA FEIRA DOS PRODUTORES RURAIS	0,00	0,00	100.000,00	100.000,00	
20	606	EXTENSÃO RURAL	0,00	100.000,00	50.000,00	150.000,00
20	606	0008 FOMENTO A AGROPECUÁRIA E PSICULTURA	0,00	100.000,00	50.000,00	150.000,00
20.606.0008.1109.0000	IMPLANTAÇÃO DO PROJETO CASULO II e III	0,00	100.000,00	0,00	100.000,00	
20.606.0008.2251.0000	APOIO TÉCNICO AOS PRODUTORES RURAIS	0,00	0,00	50.000,00	50.000,00	
20	608	Promoção da Produção Agropecuária	0,00	1.810.000,00	230.000,00	2.040.000,00
20	608	0008 FOMENTO A AGROPECUÁRIA E PSICULTURA	0,00	1.810.000,00	230.000,00	2.040.000,00
20.608.0008.1003.0000	AQ. DE VEÍCULOS, UTILITÁRIO E MAQUINAS PESADAS	0,00	1.250.000,00	0,00	1.250.000,00	
20.608.0008.1018.0000	PISCICULTURA - C.DE REPRESAS NAS COLONIAS CAMPINHO, F. QUEIMADO, CASULO I, Q. BARRACOS, ONZE IRMÃOS, PA-UNIÃO, C.AMARELA	0,00	260.000,00	0,00	260.000,00	
20.608.0008.1019.0000	PERF. DE POÇOS ARTESIANO P/ PEQ. E MED. PROD. RURAIS	0,00	50.000,00	0,00	50.000,00	
20.608.0008.1109.0000	IMPLANTAÇÃO DO PROJETO CASULO II e III	0,00	250.000,00	0,00	250.000,00	
20.608.0008.2023.0000	FOMENTO A PISCICULTURA - ALEVINOS	0,00	0,00	50.000,00	50.000,00	
20.608.0008.2024.0000	FOMENTO A PECUÁRIA EM GERAL	0,00	0,00	100.000,00	100.000,00	
20.608.0008.2025.0000	FOMENTO A PRODUÇÃO AGRÍCOLA/FORNECIMENTO DE INSUMOS AGRICOLAS	0,00	0,00	80.000,00	80.000,00	
27	Desporto e Lazer	0,00	565.000,00	480.000,00	1.045.000,00	
27	122	ADMINISTRAÇÃO GERAL	0,00	15.000,00	220.000,00	235.000,00
27	122	0002 ADMINISTRAÇÃO GERAL DO PODER EXECUTIVO	0,00	15.000,00	220.000,00	235.000,00
27.122.0002.1008.0000	AQUISIÇÃO DE EQUIP. E MAT. PERMANENTE - SEC ESPORTE	0,00	15.000,00	0,00	15.000,00	
27.122.0002.2122.0000	MANUTENÇÃO DO GINÁSIO DE ESPORTES	0,00	0,00	20.000,00	20.000,00	
27.122.0002.2129.0000	MANT. SEC. MUN. DE ESPORTE, CULTURA, LAZER E TURISMO	0,00	0,00	200.000,00	200.000,00	
27	811	DESPORTO DE RENDIMENTO	0,00	0,00	190.000,00	190.000,00



**PREF. MUN. DE OURILANDIA DO NORTE**

AV. DAS NAÇÕES - CNPJ:22980643/0001-81

Orçamento Programa - Exercício de 2021

Anexo 07

Page 10

**PROGRAMA DE TRABALHO DO GOVERNO  
DEMONSTRATIVO DE FUNÇÕES, SUBFUNÇÕES E PROGRAMAS  
POR PROJETOS, ATIVIDADES E OPERAÇÕES ESPECIAIS**

(Inc.II, § 2º, Art.2º)

Código	Especificação	Operação Especial	Projetos	Atividades	Total
27	Desporto e Lazer	0,00	565.000,00	480.000,00	1.045.000,00
27	811 DESPORTO DE RENDIMENTO	0,00	0,00	190.000,00	190.000,00
27	811 0009 CULTURA, ESPORTE, LAZER E TURISMO	0,00	0,00	190.000,00	190.000,00
27.811.0009.2125.0000	MANUTENÇÃO DAS ATIVIDADES ESPORTIVAS	0,00	0,00	100.000,00	100.000,00
27.811.0009.2126.0000	MANUTENÇÃO DE ESCOLA MUN. ESPORTIVAS	0,00	0,00	30.000,00	30.000,00
27.811.0009.2322.0000	AUXILIO E SUBVENÇÕES A ENTIDADES ESPORTIVAS (CLUBE DOS 50)	0,00	0,00	30.000,00	30.000,00
27.811.0009.2323.0000	IMPLANTAÇÃO E MANUTENÇÃO DO PROGRAMA BOLSA ATLETA	0,00	0,00	30.000,00	30.000,00
27	812 DESPORTO COMUNITÁRIO	0,00	550.000,00	70.000,00	620.000,00
27	812 0002 ADMINISTRAÇÃO GERAL DO PODER EXECUTIVO	0,00	550.000,00	50.000,00	600.000,00
27.812.0002.1071.0000	CONST. DE QUADRA POLIESPORTIVA POJ.CASULO I / B.LIBERDADE DE MORAR	0,00	350.000,00	0,00	350.000,00
27.812.0002.1073.0000	REVITALIZAÇÃO DO ESTÁDIO MUNICIPAL DE FUTEBOL	0,00	200.000,00	0,00	200.000,00
27.812.0002.2321.0000	MANUTENÇÃO DE ACADEMIA AO AR LIVRE	0,00	0,00	50.000,00	50.000,00
27	812 0009 CULTURA, ESPORTE, LAZER E TURISMO	0,00	0,00	20.000,00	20.000,00
27.812.0009.2123.0000	MANUTENÇÃO DAS ATIVIDADES DAS PRAÇAS ESPORTIVAS	0,00	0,00	20.000,00	20.000,00
28	Encargos Especiais	1.470.000,00	0,00	0,00	1.470.000,00
28	843 SERVIÇO DA DÍVIDA INTERNA	660.000,00	0,00	0,00	660.000,00
28	843 0000 OPERAÇÕES ESPECIAIS	660.000,00	0,00	0,00	660.000,00
28.843.0000.9027.0000	JUROS E ENCARGOS FINANCEIROS E OUTRAS DIVIDAS	60.000,00	0,00	0,00	60.000,00
28.843.0000.9029.0000	AMORTIZAÇÃO DA DÍVIDA CONTRATADA	600.000,00	0,00	0,00	600.000,00
28	846 OUTROS ENCARGOS ESPECIAIS	810.000,00	0,00	0,00	810.000,00
28	846 0000 OPERAÇÕES ESPECIAIS	810.000,00	0,00	0,00	810.000,00
28.846.0000.9025.0000	CUMPRIMENTO DE PRECATÓRIOS	60.000,00	0,00	0,00	60.000,00
28.846.0000.9026.0000	ENCARGOS COM O PASEP	750.000,00	0,00	0,00	750.000,00
99	RESERVA DE CONTINGÊNCIA	650.000,00	0,00	0,00	650.000,00
99	999 RESERVA DE CONTINGÊNCIA	650.000,00	0,00	0,00	650.000,00
99	999 9999 RESERVA DE CONTINGÊNCIA	650.000,00	0,00	0,00	650.000,00
99.999.9999.9028.0000	RESERVA DE CONTINGÊNCIA	650.000,00	0,00	0,00	650.000,00



**PREF. MUN. DE OURILANDIA DO NORTE**

AV. DAS NAÇÕES - CNPJ:22980643/0001-81

Orçamento Programa - Exercício de 2021

Anexo 07

Page 11

**PROGRAMA DE TRABALHO DO GOVERNO  
DEMONSTRATIVO DE FUNÇÕES, SUBFUNÇÕES E PROGRAMAS  
POR PROJETOS, ATIVIDADES E OPERAÇÕES ESPECIAIS**

(Inc.II, § 2º, Art.2º)

Código	Especificação	Operação Especial	Projetos	Atividades	Total	
		TOTAL	2.735.000,00	42.353.982,67	108.887.261,87	153.976.244,54

**PREF. MUN. DE OURILANDIA DO NORTE**

AV. DAS NAÇÕES - CNPJ:22980643/0001-81

Orçamento Programa - Exercício de 2021

Anexo 08

Page 1

**DESPESA POR FUNÇÃO, SUBFUNÇÃO E PROGRAMAS  
CONFORME O VÍNCULO COM OS RECURSOS**

(Inc.II, § 2º, Art.2º)

Código	Especificação	Ordinário	Vinculado	Adm. Indireta	Total
01	LEGISLATIVA	5.001.152,58			5.001.152,58
01 031	AÇÃO LEGISLATIVA	5.001.152,58			5.001.152,58
01 031 0001	ADMINISTRAÇÃO DO PODER LEGISLATIVO	5.001.152,58			5.001.152,58
03	ESSENCIAL À JUSTIÇA	310.000,00			310.000,00
03 092	REPRESENTAÇÃO JUDICIAL E EXTRAJUDICIAL	310.000,00			310.000,00
03 092 0002	ADMINISTRAÇÃO GERAL DO PODER EXECUTIVO	310.000,00			310.000,00
04	ADMINISTRAÇÃO	12.027.736,98			12.027.736,98
04 121	PLANEJAMENTO E ORÇAMENTO	370.000,00			370.000,00
04 121 0002	ADMINISTRAÇÃO GERAL DO PODER EXECUTIVO	370.000,00			370.000,00
04 122	ADMINISTRAÇÃO GERAL	8.333.814,36			8.333.814,36
04 122 0002	ADMINISTRAÇÃO GERAL DO PODER EXECUTIVO	7.433.814,36			7.433.814,36
04 122 0011	DESENVOLVIMENTO DE PARCERIAS PÚBLICO-PRIVADAS	900.000,00			900.000,00
04 123	ADMINISTRAÇÃO FINANCEIRA	1.785.000,00			1.785.000,00
04 123 0002	ADMINISTRAÇÃO GERAL DO PODER EXECUTIVO	1.785.000,00			1.785.000,00
04 124	CONTROLE INTERNO	170.000,00			170.000,00
04 124 0002	ADMINISTRAÇÃO GERAL DO PODER EXECUTIVO	170.000,00			170.000,00
04 128	FORMAÇÃO DE RECURSOS HUMANOS	60.000,00			60.000,00
04 128 0002	ADMINISTRAÇÃO GERAL DO PODER EXECUTIVO	60.000,00			60.000,00
04 129	ADMINISTRAÇÃO DE RECEITAS	1.248.922,62			1.248.922,62
04 129 0002	ADMINISTRAÇÃO GERAL DO PODER EXECUTIVO	1.248.922,62			1.248.922,62
04 131	COMUNICAÇÃO SOCIAL	60.000,00			60.000,00
04 131 0002	ADMINISTRAÇÃO GERAL DO PODER EXECUTIVO	60.000,00			60.000,00
06	SEGURANÇA PÚBLICA	902.000,00			902.000,00
06 122	ADMINISTRAÇÃO GERAL	792.000,00			792.000,00
06 122 0002	ADMINISTRAÇÃO GERAL DO PODER EXECUTIVO	792.000,00			792.000,00
06 181	POLICIAMENTO	110.000,00			110.000,00
06 181 0002	ADMINISTRAÇÃO GERAL DO PODER EXECUTIVO	110.000,00			110.000,00
08	ASSISTÊNCIA SOCIAL	7.832.000,00			7.832.000,00
08 122	ADMINISTRAÇÃO GERAL	2.252.000,00			2.252.000,00
08 122 0002	ADMINISTRAÇÃO GERAL DO PODER EXECUTIVO	2.252.000,00			2.252.000,00
08 243	ASSISTÊNCIA À CRIANÇA E AO ADOLESCENTE	4.180.000,00			4.180.000,00
08 243 0005	ATENÇÃO BÁSICA, ESPECIAL E MAC DE ASSISTÊNCIA SOCIAL	4.180.000,00			4.180.000,00
08 244	ASSISTÊNCIA COMUNITÁRIA	600.000,00			600.000,00
08 244 0005	ATENÇÃO BÁSICA, ESPECIAL E MAC DE ASSISTÊNCIA SOCIAL	600.000,00			600.000,00
08 334	FOMENTO AO TRABALHO	800.000,00			800.000,00
08 334 0005	ATENÇÃO BÁSICA, ESPECIAL E MAC DE ASSISTÊNCIA SOCIAL	800.000,00			800.000,00
10	SAÚDE	11.913.000,00	13.910.000,00		25.823.000,00
10 122	ADMINISTRAÇÃO GERAL	6.273.000,00	750.000,00		7.023.000,00
10 122 0002	ADMINISTRAÇÃO GERAL DO PODER EXECUTIVO	6.273.000,00	750.000,00		7.023.000,00
10 124	CONTROLE INTERNO	30.000,00			30.000,00

**PREF. MUN. DE OURILANDIA DO NORTE**

AV. DAS NAÇÕES - CNPJ:22980643/0001-81

Orçamento Programa - Exercício de 2021

Anexo 08

Page 2

**DESPESA POR FUNÇÃO, SUBFUNÇÃO E PROGRAMAS  
CONFORME O VÍNCULO COM OS RECURSOS**

(Inc.II, § 2º, Art.2º)

Código	Especificação	Ordinário	Vinculado	Adm. Indireta	Total
10 124 0002	ADMINISTRAÇÃO GERAL DO PODER EXECUTIVO	30.000,00			30.000,00
10 301	ATENÇÃO BÁSICA	1.750.000,00	7.900.000,00		9.650.000,00
10 301 0003	ATENÇÃO INTEGRAL DAS POLÍTICAS DE SAÚDE	1.750.000,00	7.900.000,00		9.650.000,00
10 302	ASSISTÊNCIA HOSPITALAR E AMBULATORIAL	3.370.000,00	4.360.000,00		7.730.000,00
10 302 0003	ATENÇÃO INTEGRAL DAS POLÍTICAS DE SAÚDE	3.370.000,00	4.360.000,00		7.730.000,00
10 303	SUORTE PROFILÁTICO E TERAPÊUTICO	120.000,00	270.000,00		390.000,00
10 303 0003	ATENÇÃO INTEGRAL DAS POLÍTICAS DE SAÚDE	120.000,00	270.000,00		390.000,00
10 304	VIGILÂNCIA SANITÁRIA	50.000,00	40.000,00		90.000,00
10 304 0003	ATENÇÃO INTEGRAL DAS POLÍTICAS DE SAÚDE	50.000,00	40.000,00		90.000,00
10 305	VIGILÂNCIA EPIDEMIOLÓGICA	320.000,00	530.000,00		850.000,00
10 305 0003	ATENÇÃO INTEGRAL DAS POLÍTICAS DE SAÚDE	320.000,00	530.000,00		850.000,00
10 306	ALIMENTAÇÃO E NUTRIÇÃO		60.000,00		60.000,00
10 306 0003	ATENÇÃO INTEGRAL DAS POLÍTICAS DE SAÚDE		60.000,00		60.000,00
<b>12</b>	<b>EDUCAÇÃO</b>	<b>11.226.524,89</b>	<b>40.572.000,00</b>		<b>51.798.524,89</b>
12 122	ADMINISTRAÇÃO GERAL	5.596.930,89			5.596.930,89
12 122 0002	ADMINISTRAÇÃO GERAL DO PODER EXECUTIVO	5.596.930,89			5.596.930,89
12 124	CONTROLE INTERNO	10.000,00			10.000,00
12 124 0004	EDUCAÇÃO BÁSICA	10.000,00			10.000,00
12 128	FORMAÇÃO DE RECURSOS HUMANOS	20.000,00			20.000,00
12 128 0002	ADMINISTRAÇÃO GERAL DO PODER EXECUTIVO	20.000,00			20.000,00
12 306	ALIMENTAÇÃO E NUTRIÇÃO	1.067.000,00			1.067.000,00
12 306 0004	EDUCAÇÃO BÁSICA	1.067.000,00			1.067.000,00
12 361	ENSINO FUNDAMENTAL	3.027.000,00	27.999.000,00		31.026.000,00
12 361 0004	EDUCAÇÃO BÁSICA	3.027.000,00	27.999.000,00		31.026.000,00
12 362	ENSINO MÉDIO	705.594,00			705.594,00
12 362 0004	EDUCAÇÃO BÁSICA	705.594,00			705.594,00
12 364	ENSINO SUPERIOR	180.000,00			180.000,00
12 364 0002	ADMINISTRAÇÃO GERAL DO PODER EXECUTIVO	180.000,00			180.000,00
12 365	EDUCAÇÃO INFANTIL	470.000,00	11.243.000,00		11.713.000,00
12 365 0004	EDUCAÇÃO BÁSICA	470.000,00	11.243.000,00		11.713.000,00
12 366	EDUCAÇÃO DE JOVENS E ADULTOS		1.330.000,00		1.330.000,00
12 366 0004	EDUCAÇÃO BÁSICA		1.330.000,00		1.330.000,00
12 367	EDUCAÇÃO ESPECIAL	150.000,00			150.000,00
12 367 0004	EDUCAÇÃO BÁSICA	150.000,00			150.000,00
<b>13</b>	<b>CULTURA</b>	<b>610.000,00</b>			<b>610.000,00</b>
13 122	ADMINISTRAÇÃO GERAL	50.000,00			50.000,00
13 122 0002	ADMINISTRAÇÃO GERAL DO PODER EXECUTIVO	50.000,00			50.000,00
13 392	DIFUSÃO CULTURAL	560.000,00			560.000,00
13 392 0009	CULTURA, ESPORTE, LAZER E TURISMO	560.000,00			560.000,00
<b>15</b>	<b>URBANISMO</b>	<b>31.236.830,09</b>			<b>31.236.830,09</b>
15 122	ADMINISTRAÇÃO GERAL	7.364.000,00			7.364.000,00
15 122 0002	ADMINISTRAÇÃO GERAL DO PODER EXECUTIVO	7.364.000,00			7.364.000,00
15 451	INFRA-ESTRUTURA URBANA	10.211.000,00			10.211.000,00
15 451 0007	INFRA-ESTRUTURA URBANA E RURAL	10.211.000,00			10.211.000,00

**DESPESA POR FUNÇÃO, SUBFUNÇÃO E PROGRAMAS  
CONFORME O VÍNCULO COM OS RECURSOS**

(Inc.II, § 2º, Art.2º)

Código	Especificação	Ordinário	Vinculado	Adm. Indireta	Total
15 452	SERVIÇOS URBANOS	1.200.000,00			1.200.000,00
15 452 0007	INFRA-ESTRUTURA URBANA E RURAL	1.200.000,00			1.200.000,00
15 453	TRANSPORTES COLETIVOS URBANOS	120.000,00			120.000,00
15 453 0002	ADMINISTRAÇÃO GERAL DO PODER EXECUTIVO	120.000,00			120.000,00
15 752	ENERGIA ELÉTRICA	1.340.000,00			1.340.000,00
15 752 0007	INFRA-ESTRUTURA URBANA E RURAL	1.340.000,00			1.340.000,00
15 782	TRANSPORTE RODOVIÁRIO	11.001.830,09			11.001.830,09
15 782 0007	INFRA-ESTRUTURA URBANA E RURAL	11.001.830,09			11.001.830,09
<b>16</b>	<b>HABITAÇÃO</b>	<b>2.190.000,00</b>			<b>2.190.000,00</b>
16 122	ADMINISTRAÇÃO GERAL	382.000,00			382.000,00
16 122 0002	ADMINISTRAÇÃO GERAL DO PODER EXECUTIVO	382.000,00			382.000,00
16 481	HABITAÇÃO RURAL	250.000,00			250.000,00
16 481 0010	HABITAÇÕES URBANAS E RURAL	250.000,00			250.000,00
16 482	HABITAÇÃO URBANA	1.438.000,00			1.438.000,00
16 482 0010	HABITAÇÕES URBANAS E RURAL	1.438.000,00			1.438.000,00
16 512	SANEAMENTO BÁSICO URBANO	120.000,00			120.000,00
16 512 0010	HABITAÇÕES URBANAS E RURAL	120.000,00			120.000,00
<b>17</b>	<b>SANEAMENTO</b>	<b>8.743.000,00</b>			<b>8.743.000,00</b>
17 122	ADMINISTRAÇÃO GERAL	2.643.000,00			2.643.000,00
17 122 0002	ADMINISTRAÇÃO GERAL DO PODER EXECUTIVO	2.643.000,00			2.643.000,00
17 452	SERVIÇOS URBANOS	300.000,00			300.000,00
17 452 0007	INFRA-ESTRUTURA URBANA E RURAL	300.000,00			300.000,00
17 512	SANEAMENTO BÁSICO URBANO	5.800.000,00			5.800.000,00
17 512 0002	ADMINISTRAÇÃO GERAL DO PODER EXECUTIVO	600.000,00			600.000,00
17 512 0007	INFRA-ESTRUTURA URBANA E RURAL	5.200.000,00			5.200.000,00
<b>18</b>	<b>GESTÃO AMBIENTAL</b>	<b>1.630.000,00</b>			<b>1.630.000,00</b>
18 122	ADMINISTRAÇÃO GERAL	660.000,00			660.000,00
18 122 0002	ADMINISTRAÇÃO GERAL DO PODER EXECUTIVO	660.000,00			660.000,00
18 124	CONTROLE INTERNO	50.000,00			50.000,00
18 124 0002	ADMINISTRAÇÃO GERAL DO PODER EXECUTIVO	50.000,00			50.000,00
18 541	PRESERVAÇÃO E CONSERVAÇÃO AMBIENTAL	920.000,00			920.000,00
18 541 0002	ADMINISTRAÇÃO GERAL DO PODER EXECUTIVO	750.000,00			750.000,00
18 541 0007	INFRA-ESTRUTURA URBANA E RURAL	170.000,00			170.000,00
<b>20</b>	<b>AGRICULTURA</b>	<b>2.707.000,00</b>			<b>2.707.000,00</b>
20 122	ADMINISTRAÇÃO GERAL	417.000,00			417.000,00
20 122 0002	ADMINISTRAÇÃO GERAL DO PODER EXECUTIVO	417.000,00			417.000,00
20 605	ABASTECIMENTO	100.000,00			100.000,00
20 605 0008	FOMENTO A AGROPECUÁRIA E PSICULTURA	100.000,00			100.000,00
20 606	EXTENSÃO RURAL	150.000,00			150.000,00
20 606 0008	FOMENTO A AGROPECUÁRIA E PSICULTURA	150.000,00			150.000,00
20 608	Promoção da Produção Agropecuária	2.040.000,00			2.040.000,00
20 608 0008	FOMENTO A AGROPECUÁRIA E PSICULTURA	2.040.000,00			2.040.000,00
<b>27</b>	<b>Desporto e Lazer</b>	<b>1.045.000,00</b>			<b>1.045.000,00</b>

**PREF. MUN. DE OURILANDIA DO NORTE**

AV. DAS NAÇÕES - CNPJ:22980643/0001-81

Orçamento Programa - Exercício de 2021

Anexo 08

Page 4

**DESPESA POR FUNÇÃO, SUBFUNÇÃO E PROGRAMAS  
CONFORME O VÍNCULO COM OS RECURSOS**

(Inc.II, § 2º, Art.2º)

Código	Especificação	Ordinário	Vinculado	Adm. Indireta	T o t a l
27 122	ADMINISTRAÇÃO GERAL	235.000,00			235.000,00
27 122 0002	ADMINISTRAÇÃO GERAL DO PODER EXECUTIVO	235.000,00			235.000,00
27 811	DESPORTO DE RENDIMENTO	190.000,00			190.000,00
27 811 0009	CULTURA, ESPORTE, LAZER E TURISMO	190.000,00			190.000,00
27 812	DESPORTO COMUNITÁRIO	620.000,00			620.000,00
27 812 0002	ADMINISTRAÇÃO GERAL DO PODER EXECUTIVO	600.000,00			600.000,00
27 812 0009	CULTURA, ESPORTE, LAZER E TURISMO	20.000,00			20.000,00
28	Encargos Especiais	1.470.000,00			1.470.000,00
28 843	SERVIÇO DA DÍVIDA INTERNA	660.000,00			660.000,00
28 843 0000	OPERAÇÕES ESPECIAIS	660.000,00			660.000,00
28 846	OUTROS ENCARGOS ESPECIAIS	810.000,00			810.000,00
28 846 0000	OPERAÇÕES ESPECIAIS	810.000,00			810.000,00
99	RESERVA DE CONTINGÊNCIA	650.000,00			650.000,00
99 999	RESERVA DE CONTINGÊNCIA	650.000,00			650.000,00
99 999 9999	RESERVA DE CONTINGÊNCIA	650.000,00			650.000,00
TOTAL		99.494.244,54	54.482.000,00	0,00	153.976.244,54

**PREF. MUN. DE OURILÂNDIA DO NORTE**

AV. DAS NAÇÕES - CNPJ:22980643/0001-81

Orçamento Programa - Exercício de 2021

Anexo 09

Page 1

**DEMONSTRATIVO DAS DESPESAS POR ORGÃO E FUNÇÕES DE GOVERNO**

(Inc.II, § 2º, Art.2º)

ORGÃO	01 11	CÂMARA MUNICIPAL DE OURILÂNDIA DO NORTE	Valor
Função	01	LEGISLATIVA	5.001.152,58
ORGÃO	02 02	PREFEITURA MUNICIPAL DE OURILÂNDIA DO NORTE	Valor
Função	03	ESSENCIAL À JUSTIÇA	310.000,00
Função	04	ADMINISTRAÇÃO	12.027.736,98
Função	13	CULTURA	610.000,00
Função	15	URBANISMO	31.236.830,09
Função	17	SANEAMENTO	8.743.000,00
Função	20	AGRICULTURA	2.707.000,00
Função	27	Desporto e Lazer	1.045.000,00
Função	28	Encargos Especiais	1.470.000,00
Função	99	RESERVA DE CONTINGÊNCIA	650.000,00
ORGÃO	02 09	FUNDO MUN. DE HAB. DE INTERESSE SOCIAL - FHIS	Valor
Função	16	HABITAÇÃO	2.190.000,00
ORGÃO	02 12	FUNDO MUNICIPAL DE EDUCAÇÃO - FME	Valor
Função	12	EDUCAÇÃO	11.226.524,89
ORGÃO	02 13	FUNDEB - OURILÂNDIA DO NORTE	Valor
Função	12	EDUCAÇÃO	40.572.000,00
ORGÃO	02 14	FUNDO MUNICIPAL DE SAÚDE - FMS	Valor
Função	10	SAÚDE	25.823.000,00
ORGÃO	02 15	FUNDO MUNICIPAL DE ASSISTÊNCIA SOCIAL	Valor
Função	08	ASSISTÊNCIA SOCIAL	6.592.000,00
ORGÃO	02 16	FUNDO M. DE MEIO AMBIENTE/SECRETARIA	Valor
Função	18	GESTÃO AMBIENTAL	1.630.000,00
ORGÃO	02 17	FUNDO MUNICIPAL DOS DIREITOS DA CRIANÇA E DO ADOLESCENTE	Valor
Função	08	ASSISTÊNCIA SOCIAL	1.240.000,00
ORGÃO	02 19	FUNDO MUNICIPAL DE SEGURANÇA PÚBLICA DE OURILÂNDIA	Valor
Função	06	SEGURANÇA PÚBLICA	902.000,00
TOTAL GERAL			153.976.244,54



**DEMONSTRATIVO DAS DESPESAS POR ORGÃO E FUNÇÕES DE GOVERNO**

(Inc.II, § 2º, Art.2º)

RESUMO DO TOTAL ORÇADO POR ORGÃO		
01 11	CÂMARA MUNICIPAL DE OURILÂNDIA DO NORTE	5.001.152,58
02 02	PREFEITURA MUNICIPAL DE OURILÂNDIA DO NORTE	58.799.567,07
02 09	FUNDO MUN. DE HAB. DE INTERESSE SOCIAL - FHis	2.190.000,00
02 12	FUNDO MUNICIPAL DE EDUCAÇÃO - FME	11.226.524,89
02 13	FUNDEB - OURILÂNDIA DO NORTE	40.572.000,00
02 14	FUNDO MUNICIPAL DE SAÚDE - FMS	25.823.000,00
02 15	FUNDO MUNICIPAL DE ASSISTÊNCIA SOCIAL	6.592.000,00
02 16	FUNDO M. DE MEIO AMBIENTE/SECRETARIA	1.630.000,00
02 17	FUNDO MUNICIPAL DOS DIREITOS DA CRIANÇA E DO ADOLESCENTE	902.000,00
02 19	FUNDO MUNICIPAL DE SEGURANÇA PÚBLICA DE OURILÂNDIA	902.000,00
TOTAL		153.976.244,54

RESUMO DO TOTAL ORÇADO POR FUNÇÃO		
01	LEGISLATIVA	5.001.152,58
03	ESSENCIAL À JUSTIÇA	310.000,00
04	ADMINISTRAÇÃO	12.027.736,98
06	SEGURANÇA PÚBLICA	902.000,00
08	ASSISTÊNCIA SOCIAL	7.832.000,00
10	SAÚDE	25.823.000,00
12	EDUCAÇÃO	51.798.524,89
13	CULTURA	610.000,00
15	URBANISMO	31.236.830,09
16	HABITAÇÃO	2.190.000,00
17	SANEAMENTO	8.743.000,00
18	GESTÃO AMBIENTAL	1.630.000,00
20	AGRICULTURA	2.707.000,00
27	Desporto e Lazer	1.045.000,00
28	Encargos Especiais	1.470.000,00
99	RESERVA DE CONTINGÊNCIA	650.000,00
TOTAL		153.976.244,54

**PREF. MUN. DE OURILANDIA DO NORTE**

AV. DAS NAÇÕES - CNPJ:22980643/0001-81

Orçamento Programa - Exercício de 2021

Anexo 10

**ORÇAMENTO DOS FUNDOS ESPECIAIS**

Page 1

(Inc. I, § 2º, Art.2º)

**3 FME-FUNDO MUN. DE EDUCAÇÃO****RECEITA**

Classif.	Discriminação	Valor R\$
1321.00.1.	REMUNERAÇÃO DE DEPÓSITOS BANCÁRIOS – PRINCIPAL – FUNDO DE	3.100,00
1718.05.4.	TRANSF. DIRETAS DO FNDE - PROGRAMA PNATE - PRINCIPAL	68.030,00
1718.05.3.	TRANSF. DIRETAS DO FNDE - PROGRAMA PNAE - PRINCIPAL	1.001.770,00
1718.05.2.	TRANSF.DIRETAS DO FNDE- PROGRAMA PDDE- PRINCIPAL	48.950,00
1718.05.1.	TRANSFERÊNCIAS DO SALÁRIO-EDUCAÇÃO - PRINCIPAL	783.950,00
1321.00.1.	REMUNERAÇÃO DE DEPÓSITOS BANCÁRIOS – PRINCIPAL - FNDE	72.450,00
1718.05.9.	OUTRAS TRANSF.DIRETAS DO FNDE - PRINCIPAL	513.850,00
1728.10.2.	TRANSF.DE CONVÊNIO ESTADOS DEST.A PROG.EDUCAÇÃO-PRINCIPA	669.544,00
2418.10.2.	TRANSF.CONVÊNIO UNIÃO DESTIN. A PROG. EDUCAÇÃO- PRINCIPAL	398.950,00
2428.10.2.	TRANSF. CONV.DOS ESTADOS DEST. A PROG.EDUCAÇÃO- PRINCIPAL	105.000,00
	<b>Recursos Próprios do Município</b>	<b>7.560.930,89</b>
	<b>TOTAL</b>	<b>11.226.524,89</b>

**PLANO DE APLICACAO**

Classif.	Discriminação	Valor R\$
12.362.0004.1042.000	REFORMA DE UN. ESCOLAR ENS. MÉDIO	150.000,00
12.361.0004.2090.000	MANUT.DE OUTROS PROGRAMAS DE EDUCAÇÃO	640.000,00
12.361.0004.2049.000	MANUTENÇÃO DA EDUCAÇÃO BÁSICA	50.000,00
12.361.0004.2037.000	MANUTENÇÃO DO PDDE	50.000,00
12.362.0004.2047.000	TRANSPORTE ESCOLAR - ENSINO MÉDIO	555.594,00
12.364.0002.1111.000	AQ/DESAPROPRIAÇÃO DE ÁREA P/ CONST. DE UNIVERSIDADE	100.000,00
12.364.0002.2048.000	MANUT.DA CASA DO EST. UNIVERSITÁRIO. EM BELÉM	50.000,00
12.364.0002.2104.000	INCENTIVO A BOLSA MESTRADO	30.000,00
12.365.0004.1020.000	REFORMA DE UN. ESCOLARES - Z. URBANA	210.000,00
12.365.0004.1030.000	REFORMA DE UN. ESCOLARES - Z. RURAL	160.000,00
12.365.0004.2049.000	MANUTENÇÃO DA EDUCAÇÃO BÁSICA	50.000,00
12.361.0004.2036.000	MANUTENÇÃO DO SÁLARIO EDUCAÇÃO - QSE	785.000,00
12.361.0004.2034.000	TRANSPORTE ESCOLAR - PNATE	302.000,00
12.361.0004.1030.000	REFORMA DE UN. ESCOLARES - Z. RURAL	210.000,00
12.361.0004.1027.000	CONSTRUÇÃO DE UN. ESCOLARES-Z. RURAL	110.000,00
12.361.0004.1026.000	CONSTRUÇÃO DE UN. ESCOLARES-Z.URBANA	315.000,00
12.361.0004.1020.000	REFORMA DE UN. ESCOLARES - Z. URBANA	565.000,00
12.306.0004.2031.000	ALIMENTAÇÃO ESCOLAR-PNAE/PNAI/PNAC/PEAE	1.067.000,00
12.128.0002.2330.000	CAPACITAÇÃO DE SERVIDORES MUNICIPAIS - FME	20.000,00
12.124.0004.2045.000	MANUTENÇÃO DO CONSELHO MUNICIPAL DE EDUCAÇÃO	10.000,00
12.122.0002.2035.000	MANUTENÇÃO DA SECRETARIA MUNICIPAL DE EDUCAÇÃO	5.346.930,89
12.122.0002.1024.000	AQUISIÇÃO DE VEÍCULOS - FME	200.000,00
12.365.0004.2368.000	AUXILIO E SUBVENÇÃO A ENTIDADES EDUCACIONAIS (CLUBE DE MÃE	50.000,00
12.367.0004.1045.000	AQUISIÇÃO DE ONIBUS P/ A APAE	150.000,00
12.122.0002.1021.000	AQ. EQUIP. MAT. PERMANENTE P/ FME	50.000,00
	<b>TOTAL</b>	<b>11.226.524,89</b>

**PREF. MUN. DE OURILANDIA DO NORTE**

AV. DAS NAÇÕES - CNPJ:22980643/0001-81

Orçamento Programa - Exercício de 2021

Anexo 10

**ORÇAMENTO DOS FUNDOS ESPECIAIS**

Page 2

(Inc. I, § 2º, Art.2º)

**4 FUNDEB - OURILANDIA-FUNDEB - OURILANDIA****RECEITA**

Classif.	Discriminação	Valor R\$
1758.01.1.	TRANSFERÊNCIAS DE RECURSOS DO FUNDEB - PRINCIPAL	26.662.333,82
1718.09.1.	TRANSF.COMPLEMENTAÇÃO DA UNIÃO AO FUNDEB- PRINCIPAL	13.689.166,18
1321.00.1.	REMUNERAÇÃO DE DEPÓSITOS BANCÁRIOS - PRINCIPAL - FUNDEB	220.500,00
<b>TOTAL</b>		<b>40.572.000,00</b>

**PLANO DE APLICACAO**

Classif.	Discriminação	Valor R\$
12.365.0004.1020.000	REFORMA DE UN. ESCOLARES - Z. URBANA	360.000,00
12.365.0004.1026.000	CONSTRUÇÃO DE UN. ESCOLARES-Z.URBANA	323.000,00
12.365.0004.1030.000	REFORMA DE UN. ESCOLARES - Z. RURAL	60.000,00
12.361.0004.2115.000	MANUT. FUNDEB FUNDAMENTAL-MAG 60%	19.000.000,00
12.365.0004.2116.000	MANUT. FUNDEB INFANTIL - ADM 40%	2.400.000,00
12.365.0004.2117.000	MANUT. FUNDEB INFANTIL-MAG 60%	8.100.000,00
12.366.0004.2118.000	MANUT. FUNDEB SUPLETIVO-ADM 40%	30.000,00
12.361.0004.1004.000	AQUIS. DE VEÍCULOS E UTILITÁRIOS ESCOLAR	680.000,00
12.361.0004.1064.000	AQ. DE EQUIP. E MAT. PERMANENTE - FUNDEB	275.000,00
12.361.0004.2114.000	MANUT. FUNDEB FUNDAMENTAL ADM - 40%	6.600.000,00
12.361.0004.2113.000	CAPACITAÇÃO DE PROFESSORES DA EDUCAÇÃO BÁSICA	20.000,00
12.361.0004.1114.000	CONSTRUÇÃO ESCOLA PROJETO CASULO II	120.000,00
12.361.0004.1030.000	REFORMA DE UN. ESCOLARES - Z. RURAL	60.000,00
12.361.0004.1027.000	CONSTRUÇÃO DE UN. ESCOLARES-Z. RURAL	110.000,00
12.361.0004.1026.000	CONSTRUÇÃO DE UN. ESCOLARES-Z.URBANA	544.000,00
12.361.0004.1020.000	REFORMA DE UN. ESCOLARES - Z. URBANA	590.000,00
12.366.0004.2119.000	MANUT. FUNDEB SUPLETIVO-MAG 60%	1.300.000,00
<b>TOTAL</b>		<b>40.572.000,00</b>

**PREF. MUN. DE OURILANDIA DO NORTE**

AV. DAS NAÇÕES - CNPJ:22980643/0001-81

Orçamento Programa - Exercício de 2021

Anexo 10

**ORÇAMENTO DOS FUNDOS ESPECIAIS**

Page 3

(Inc. I, § 2º, Art.2º)

**5 FMS-FUNDO MUN. DE SAÚDE****RECEITA**

Classif.	Discriminação	Valor R\$
1321.00.1.	REMUNERAÇÃO DE DEPÓSITOS BANCÁRIOS – PRINCIPAL - FMS	112.350,00
1718.04.1.	TRANSFERÊNCIAS DO SUS - ATENÇÃO BÁSICA - PRINCIPAL	2.900.000,00
1728.03.1.	TRANSF.REC.EST.PROG.SAÚDE FUNDO A FUNDO - PRINCIPAL	68.950,00
1718.03.5.	TRANSFERÊNCIA DE RECURSOS DO SUS – GESTÃO DO SUS - PRINCIPAL	52.500,00
1718.03.3.	TRANSF.SUS – VIGILÂNCIA EM SAÚDE - PRINCIPAL	1.002.800,00
1718.03.2.	SUS-ATENÇÃO MÉDIA E ALTA COMPLEX. AMB E HOSPIT- PRINCIPAL	4.168.500,00
1718.03.1.	TRANSF.RECURSOS DO SUS – ATENÇÃO BÁSICA - PRINCIPAL	4.555.950,00
2418.10.1.	TRANSF.DE CONVÊNIO DA UNIÃO PARA O SUS- PRINCIPAL	1.048.950,00
	<b>Recursos Próprios do Município</b>	<b>11.913.000,00</b>
	<b>TOTAL</b>	<b>25.823.000,00</b>

**PLANO DE APLICACAO**

Classif.	Discriminação	Valor R\$
10.302.0003.2072.000	MANUTENÇÃO DAS ATIVIDADES DO HOSPITAL MUNICIPAL	70.000,00
10.301.0003.1113.000	CONSTRUÇÃO DA UNIDADE DE SAÚDE DE ATENDIMENTO DA ZONA RI	350.000,00
10.122.0002.1106.000	CONSTRUÇÃO DO HOSPITAL MUNICIPAL	775.000,00
10.122.0002.1053.000	AQ. DE EQUIP. MAT. PERMANENTES - FMS/SMS	30.000,00
10.306.0003.2068.000	GESTÃO DO SUS	60.000,00
10.305.0003.2073.000	MANUTENÇÃO DE VIGILÂNCIA EM SAÚDE	850.000,00
10.304.0003.2332.000	MANUTENÇÃO DE VIGILÂNCIA SANITÁRIA	90.000,00
10.303.0003.2070.000	ASSISTÊNCIA FARMACÊUTICA	390.000,00
10.302.0003.2366.000	HOSPITAL DE AMOR BARRETOS	700.000,00
10.124.0002.2058.000	MANUTENÇÃO DO CONSELHO MUNICIPAL DE SAÚDE	30.000,00
10.302.0003.2071.000	ATENÇÃO DE MÉDIA ALTA COMPLEXIDADE AMBUL. E HOSP.	6.900.000,00
10.302.0003.2069.000	AÇÕES ESTRATEGICAS E COMPENSAÇÃO-FAEC	60.000,00
10.301.0003.2067.000	PISO DE ATENÇÃO BÁSICA VARIÁVEL - PAB VARIÁVEL	4.750.000,00
10.301.0003.2066.000	PISO DE ATENÇÃO BÁSICA FIXO - PAB FIXO	1.650.000,00
10.122.0002.1051.000	REFORMA DA SEC. MUN. DE SAÚDE	30.000,00
10.301.0003.1034.000	PROG. REQUALIFICAÇÃO DE UBS - AMPLIAÇÃO	1.200.000,00
10.301.0003.1032.000	ESTRUTURAÇÃO DA REDE DE SERV. DE ABS	1.700.000,00
10.122.0002.1037.000	AQ. DE VEÍCULOS, UNIDADE MÓVEL - SMS	80.000,00
10.122.0002.1029.000	REFORMA DE UNIDADES DE SAÚDE/PSF	50.000,00
10.122.0002.2060.000	MANUTENÇÃO DA SECRETARIA MUNICIPAL DE SAÚDE/FMS	6.028.000,00
10.122.0002.2061.000	REALIZAÇÃO DA CONFERENCIA MUNICIPAL DE SAÚDE	30.000,00
	<b>TOTAL</b>	<b>25.823.000,00</b>

**PREF. MUN. DE OURILANDIA DO NORTE**

AV. DAS NAÇÕES - CNPJ:22980643/0001-81

Orçamento Programa - Exercício de 2021

Anexo 10

**ORÇAMENTO DOS FUNDOS ESPECIAIS**

Page 4

(Inc. I, § 2º, Art.2º)

**6 FMAS-FUNDO MUN. DE ASSISTÊNCIA SOCIAL****RECEITA**

Classif.	Discriminação	Valor R\$
1718.12.1.	TRANSFERÊNCIAS DE RECURSOS DO FNAS - PRINCIPAL	1.087.950,00
1728.07.1.	TRANSF. ESTADOS DESTINADAS à ASSISTÊNCIA SOCIAL - PRINCIPAL	122.350,00
2418.10.9.	OUTRAS TRANSFERÊNCIAS DE CONVÊNIO DA UNIÃO - PRINCIPAL	1.448.950,00
2428.10.9.	OUTRAS TRANSF.CONVÊNIO DOS ESTADOS - PRINCIPAL	96.600,00
1321.00.1.	REMUNERAÇÃO DE DEPÓSITOS BANCÁRIOS - PRINCIPAL - FMAS	25.150,00
	<b>Recursos Próprios do Município</b>	<b>3.811.000,00</b>
<b>TOTAL</b>		<b>6.592.000,00</b>

**PLANO DE APLICACAO**

Classif.	Discriminação	Valor R\$
08.243.0005.2084.000	MANUT. OUTROS PROG. DE ASSISTÊNCIA SOCIAL	220.000,00
08.243.0005.2081.000	MANUT. PROG. DE GESTÃO DO SUAS	70.000,00
08.243.0005.2083.000	MANUT. PROG. GESTÃO BOLSA FAMÍLIA E DO C.U.	200.000,00
08.243.0005.2080.000	MANUT. PROG. PRIMEIRA INFª NO SUAS - CRIANÇA FELIZ	200.000,00
08.244.0005.2367.000	FOGO NA PANELA E PANELA CHEIA	600.000,00
08.334.0005.2369.000	IMPLANTAÇÃO DO PROGRAMA PRIMEIRO EMPREGO	800.000,00
08.122.0002.2075.000	MANUTENÇÃO DA SEC. MUN. TRABALHO PROMOÇÃO SOCIAL	1.987.000,00
08.122.0002.2018.000	TREINAMENTO E CAPACITAÇÃO DE SERVIDORES MUNICIPAIS	25.000,00
08.243.0005.2079.000	MANUT. DO BL - PROT. SOC. ESP. DE MÉDIA E ALTA COMPLEXIDADE	190.000,00
08.122.0002.2082.000	BENEFÍCIOS EVENTUAIS, CIRCUNSTANCIAS E EMERG.	50.000,00
08.122.0002.2377.000	CRIAÇÃO E MANUTENÇÃO DO PROG.ESTÁGIO PARA JOVENS NA PMO	170.000,00
08.243.0005.1022.000	AQ. DE EQUIP. MAT. PERMANENTE GESTÃO SUAS	40.000,00
08.243.0005.1023.000	AQ. EQUIP. MAT. PERMANENTE-BOLSA FAMILIA E C.U.	40.000,00
08.122.0002.1025.000	AQ. DE EQUIP. MAT. PERMANENTES	20.000,00
08.243.0005.1025.000	AQ. DE EQUIP. MAT. PERMANENTES	260.000,00
08.243.0005.1049.000	REFORMA E MODERNIZAÇÃO DO CRAS	550.000,00
08.243.0005.1050.000	AQUISIÇÃO DE ÔNIBUS P/ O CREAS	270.000,00
08.243.0005.1054.000	CONSTRUÇÃO DO CREAS	630.000,00
08.243.0005.2078.000	MANUT. DOS PROG. DE PROTEÇÃO SOCIAL BÁSICA	270.000,00
<b>TOTAL</b>		<b>6.592.000,00</b>

**PREF. MUN. DE OURILANDIA DO NORTE**

AV. DAS NAÇÕES - CNPJ:22980643/0001-81

Orçamento Programa - Exercício de 2021

Anexo 10

**ORÇAMENTO DOS FUNDOS ESPECIAIS**

Page 5

(Inc. I, § 2º, Art.2º)

**7 FMDCA-FUNDO MUN. DO DIREITO DA CRIANÇA E DO ADOLESCENTE****RECEITA**

Classif.	Discriminação	Valor R\$
1321.00.1.	REMUNERAÇÃO DE DEPÓSITOS BANCÁRIOS – PRINCIPAL – OUTROS	1.000,00
2418.10.9.	OUTRAS TRANSFERÊNCIAS DE CONVÊNIO DA UNIÃO - PRINCIPAL	220.000,00
	<b>Recursos Próprios do Município</b>	<b>1.019.000,00</b>
<b>TOTAL</b>		<b>1.240.000,00</b>

**PLANO DE APLICACAO**

Classif.	Discriminação	Valor R\$
08.243.0005.2110.000	MANUTENÇÃO DAS ATIVIDADES DO CMDCA	70.000,00
08.243.0005.2375.000	APOIO A ENTIDADE FILANTRÓPICA - APAE	60.000,00
08.243.0005.2105.000	MANUTENÇÃO DA CASA DE PASSAGEM	250.000,00
08.243.0005.2106.000	MANUTENÇÃO DO FUNDO MUNICIPAL DOS DIREITOS DA CRIANÇA E C	220.000,00
08.243.0005.2109.000	APOIO A ENTIDADE FILANTRÓPICA (ASSOCIAÇÃO NIPO-BRASILEIRA)	60.000,00
08.243.0005.2376.000	DOAÇÃO DE UNIFORMES ESCOLARES A FAMILIAS CARENTES	20.000,00
08.243.0005.1055.000	AQUISIÇÃO DE EQUIPAMENTOS E MAT. PERMANENTES	320.000,00
08.243.0005.2374.000	APOIO A ENTIDADE FILANTRÓPICA - LIGA ESPORTIVA DE OURILANDIA	60.000,00
08.243.0005.2373.000	APOIO A ENTIDADE FILANTRÓPICA - CLUBE DE MÃES	60.000,00
08.243.0005.2372.000	APOIO A ENTIDADES FILANTRÓPICAS	60.000,00
08.243.0005.2331.000	MANUTENÇÃO DAS ATIVIDADES DA CASA DE ABRIGO	60.000,00
<b>TOTAL</b>		<b>1.240.000,00</b>

**PREF. MUN. DE OURILANDIA DO NORTE**

AV. DAS NAÇÕES - CNPJ:22980643/0001-81

Orçamento Programa - Exercício de 2021

Anexo 10

**ORÇAMENTO DOS FUNDOS ESPECIAIS**

Page 6

(Inc. I, § 2º, Art.2º)

**8 FMMA-FUNDO MUN. DE MEIO AMBIENTE****RECEITA**

Classif.	Discriminação	Valor R\$
1321.00.1.	REMUNERAÇÃO DE DEPÓSITOS BANCÁRIOS – PRINCIPAL – OUTROS	1.000,00
	Recursos Próprios do Município	1.629.000,00
	<b>TOTAL</b>	<b>1.630.000,00</b>

**PLANO DE APLICACAO**

Classif.	Discriminação	Valor R\$
18.541.0007.2098.000	ZONEAMENTO ECONÔMICO ECOLÓGICO	30.000,00
18.541.0002.2371.000	AÇÕES DE MEIO AMBIENTE E SUSTENTABILIDADE - CUSTEIO	250.000,00
18.541.0007.1059.000	ARBORIZAÇÃO DOS ESPAÇOS PÚBLICOS	140.000,00
18.541.0002.1112.000	AÇÕES DE MEIO AMBIENTE E SUSTENTABILIDADE - INVESTIMENTO	500.000,00
18.124.0002.2370.000	MANUTENÇÃO DO CONSELHO MUN. DE MEIO AMBIENTE	50.000,00
18.122.0002.2096.000	MANUT.DA SEC. MUN. DE MEIO AMBIENTE/FMMA	560.000,00
18.122.0002.1055.000	AQUISIÇÃO DE EQUIPAMENTOS E MAT. PERMANENTES	100.000,00
	<b>TOTAL</b>	<b>1.630.000,00</b>

**PREF. MUN. DE OURILANDIA DO NORTE**

AV. DAS NAÇÕES - CNPJ:22980643/0001-81

Orçamento Programa - Exercício de 2021

Anexo 10

**ORÇAMENTO DOS FUNDOS ESPECIAIS**

Page 7

(Inc. I, § 2º, Art.2º)

**9 FMHIS-FUNDO MUN. DE HABITAÇÃO INTERESSE SOCIAL****RECEITA**

Classif.	Discriminação	Valor R\$
1321.00.1.	REMUNERAÇÃO DE DEPÓSITOS BANCÁRIOS – PRINCIPAL – OUTROS	1.050,00
2418.10.9.	OUTRAS TRANSFERÊNCIAS DE CONVÊNIO DA UNIÃO - PRINCIPAL	948.950,00
	<b>Recursos Próprios do Município</b>	<b>1.240.000,00</b>
<b>TOTAL</b>		<b>2.190.000,00</b>

**PLANO DE APLICACAO**

Classif.	Discriminação	Valor R\$
16.482.0010.2134.000	MANUTENÇÃO DO FUNDO DE HABITAÇÃO DE INTERESSE SOCIAL	48.000,00
16.482.0010.2110.000	MANUTENÇÃO DAS ATIVIDADES DO CMDCA	10.000,00
16.482.0010.1078.000	AQ. DE ÁREAS P/ HABITAÇÃO DE INTERESSE SOCIAL	100.000,00
16.482.0010.2364.000	REFORMA UNID. HABIT. DE FAMILIAS CARENTES	550.000,00
16.512.0010.1070.000	CONST. DE MELHORIAS SANITÁRIAS DOMICILIARES	120.000,00
16.481.0010.1075.000	CONST. MORADIAS A FAMÍLIAS DE BAIXA RENDA NA VILA DO ABELHA	250.000,00
16.122.0002.1055.000	AQUISIÇÃO DE EQUIPAMENTOS E MAT. PERMANENTES	20.000,00
16.122.0002.2135.000	MANUTENÇÃO DA SECRETARIA MUNICIPAL DE HABITAÇÃO	362.000,00
16.482.0010.1077.000	CONST. MORADIAS A FAMÍLIAS DE BAIXA RENDA Z. URBANO	500.000,00
16.482.0010.1076.000	REFORMA DE MORADIAS DE P. CARENTES	230.000,00
<b>TOTAL</b>		<b>2.190.000,00</b>



**PREF. MUN. DE OURILANDIA DO NORTE**

AV. DAS NAÇÕES - CNPJ:22980643/0001-81

Orçamento Programa - Exercício de 2021

Anexo 10

**ORÇAMENTO DOS FUNDOS ESPECIAIS**

Page 8

(Inc. I, § 2º, Art.2º)

**10 FMSP-FUNDO MUN. DE SEGURANÇA PÚBLICA****RECEITA**

Classif.	Discriminação	Valor R\$
2428.10.9.	OUTRAS TRANSF.CONVÊNIO DOS ESTADOS - PRINCIPAL	190.000,00
	Recursos Próprios do Município	712.000,00
	<b>TOTAL</b>	<b>902.000,00</b>

**PLANO DE APLICACAO**

Classif.	Discriminação	Valor R\$
06.122.0002.1055.000	AQUISIÇÃO DE EQUIPAMENTOS E MAT. PERMANENTES	60.000,00
06.122.0002.2148.000	MANUT. DO CONSELHO MUN. DE SEGURANÇA PÚBLICA	60.000,00
06.122.0002.1044.000	AQUISIÇÃO DE VEÍCULOS	140.000,00
06.122.0002.2360.000	MANUT.DAS ATIVIDADES DE SEGURANÇA PÚBLICA	200.000,00
06.122.0002.2143.000	MANUTENÇÃO DA JUNTA DO SERVIÇO MILITAR	30.000,00
06.122.0002.2147.000	MANUTENÇÃO DO FUNDO MUNICIPAL DE SEGURANÇA PÚBLICA	302.000,00
06.181.0002.1088.000	AMPLIAÇÃO DA DELEGACIA DE POLÍCIA CIVIL	110.000,00
	<b>TOTAL</b>	<b>902.000,00</b>

**PREF. MUN. DE OURILANDIA DO NORTE**

AV. DAS NAÇÕES - CNPJ:22980643/0001-81

Orçamento Programa - Exercício de 2021

Anexo 11

Page 1

**SEGURIDADE SOCIAL**

Codigo	Especificacao	Categoria	Função
<b>08</b>	<b>ASSISTÊNCIA SOCIAL</b>		<b>6.592.000,00</b>
3.1.90.04.00	CONTRATAÇÃO POR TEMPO DETERMINADO	806.745,00	
3.1.90.11.00	VENCIMENTOS E VANTAGENS FIXAS - PESSOAL CIVIL	426.207,10	
3.1.90.13.00	OBRIGAÇÕES PATRONAIS	98.192,60	
3.1.90.92.00	DESPESAS DE EXERCÍCIOS ANTERIORES	189.380,00	
3.1.90.94.00	INDENIZAÇÕES E RESTITUIÇÕES TRABALHISTAS	16.548,40	
3.3.90.04.00	CONTRATAÇÃO POR TEMPO DETERMINADO	42.300,00	
3.3.90.14.00	DIÁRIAS - CIVIL	70.383,50	
3.3.90.30.00	MATERIAL DE CONSUMO	958.716,27	
3.3.90.32.00	MATERIAL, BEM OU SERVIÇO PARA DISTRIBUIÇÃO GRA	814.720,00	
3.3.90.33.00	PASSAGENS E DESPESAS COM LOCOMOÇÃO	65.028,20	
3.3.90.35.00	SERVIÇOS DE CONSULTORIA	302.395,50	
3.3.90.36.00	OUTROS SERVIÇOS DE TERCEIROS - PESSOA FÍSICA	212.134,70	
3.3.90.39.00	OUTROS SERVIÇOS DE TERCEIROS - PESSOA JURÍDIC	650.548,73	
3.3.90.40.00	SERVIÇOS DE TECNOLOGIA DA INFORMAÇÃO E COMUI	44.000,00	
3.3.90.47.00	OBRIGAÇÕES TRIBUTÁRIAS E CONTRIBUTIVAS	44.000,00	
3.3.90.48.00	OUTROS AUXÍLIOS FINANCEIROS A PESSOAS FÍSICAS	20.900,00	
3.3.90.92.00	DESPESAS DE EXERCÍCIOS ANTERIORES	5.500,00	
3.3.90.93.00	INDENIZAÇÕES E RESTITUIÇÕES	14.300,00	
4.4.90.51.00	OBRAS E INSTALAÇÕES	1.180.000,00	
4.4.90.52.00	EQUIPAMENTOS E MATERIAL PERMANENTE	630.000,00	
<b>10</b>	<b>SAÚDE</b>		<b>25.823.000,00</b>
3.1.90.04.00	CONTRATAÇÃO POR TEMPO DETERMINADO	4.402.589,30	
3.1.90.11.00	VENCIMENTOS E VANTAGENS FIXAS - PESSOAL CIVIL	5.634.394,59	
3.1.90.13.00	OBRIGAÇÕES PATRONAIS	1.015.117,43	
3.1.90.92.00	DESPESAS DE EXERCÍCIOS ANTERIORES	790.295,42	
3.1.90.94.00	INDENIZAÇÕES E RESTITUIÇÕES TRABALHISTAS	190.987,50	
3.3.90.14.00	DIÁRIAS - CIVIL	282.642,04	
3.3.90.30.00	MATERIAL DE CONSUMO	2.995.552,20	
3.3.90.32.00	MATERIAL, BEM OU SERVIÇO PARA DISTRIBUIÇÃO GRA	165.000,00	
3.3.90.33.00	PASSAGENS E DESPESAS COM LOCOMOÇÃO	569.111,36	
3.3.90.35.00	SERVIÇOS DE CONSULTORIA	275.000,00	
3.3.90.36.00	OUTROS SERVIÇOS DE TERCEIROS - PESSOA FÍSICA	365.291,10	
3.3.90.39.00	OUTROS SERVIÇOS DE TERCEIROS - PESSOA JURÍDIC	4.138.453,04	
3.3.90.40.00	SERVIÇOS DE TECNOLOGIA DA INFORMAÇÃO E COMUI	290.346,10	
3.3.90.47.00	OBRIGAÇÕES TRIBUTÁRIAS E CONTRIBUTIVAS	88.660,00	
3.3.90.48.00	OUTROS AUXÍLIOS FINANCEIROS A PESSOAS FÍSICAS	323.275,70	
3.3.90.92.00	DESPESAS DE EXERCÍCIOS ANTERIORES	24.200,00	
3.3.90.93.00	INDENIZAÇÕES E RESTITUIÇÕES	57.084,22	
4.4.90.51.00	OBRAS E INSTALAÇÕES	3.506.204,76	
4.4.90.52.00	EQUIPAMENTOS E MATERIAL PERMANENTE	708.795,24	



**PREF. MUN. DE OURILANDIA DO NORTE**

AV. DAS NAÇÕES - CNPJ:22980643/0001-81

Orçamento Programa - Exercício de 2021

**SEGURIDADE SOCIAL**

Anexo 11

Page 2

---

Codigo	Especificacao	Categoria	Função
TOTAL			32.415.000,00

---

# **DEMONSTRATIVOS AUXILIARES**

**PREF. MUN. DE OURILANDIA DO NORTE**

AV. DAS NAÇÕES - CNPJ:22980643/0001-81

Orçamento Programa - Exercício de 2021

RECEITA CORRENTE LIQUIDA - LC 101, ART. 2, Inciso IV

Quadro 20

Page 1

Código	Especificação	Previsão
1000.00.0.0.0	RECEITAS CORRENTES	
1100.00.0.0.0	IMPOSTOS, TAXAS E CONTRIBUIÇÕES DE MELHORIA	12.536.238,99
1200.00.0.0.0	CONTRIBUIÇÕES	1.101.413,63
1300.00.0.0.0	RECEITA PATRIMONIAL	1.302.593,70
1600.00.0.0.0	RECEITA DE SERVIÇOS	2.114.280,47
1700.00.0.0.0	TRANSFERÊNCIAS CORRENTES	123.581.282,11
1900.00.0.0.0	OUTRAS RECEITAS CORRENTES	192.395,84
9500.00.0.0.0	(R) DEDUÇÕES DO FUNDEB	-11.119.953,48
	<b>TOTAL</b>	<b>129.708.251,26</b>

**Percentual de Gastos com Pessoal****Legislativo***Despesa com Pessoal* 3.271.977,74**Deduções**

Categoria	Tipo	Valor	Descrição da Dedução
3.1.90.94.00	NV	5.500,00	INDENIZAÇÕES E RESTITUIÇÕES TRABALHISTAS
Total Deduções		5.500,00	
Despesa Líquida:		3.266.477,74	
Percentual Aplicado:		2,52 %	

**Executivo***Despesa com Pessoal* 64.196.467,10**Deduções**

Categoria	Tipo	Valor	Descrição da Dedução
3.1.90.92.00	NV	1.588.095,82	DESPESAS DE EXERCÍCIOS ANTERIORES
3.1.90.94.00	NV	2.607.507,92	INDENIZAÇÕES E RESTITUIÇÕES TRABALHISTAS
Total Deduções		4.195.603,74	
Despesa Líquida:		60.000.863,36	
Percentual Aplicado:		46,26 %	

**PREF. MUN. DE OURILANDIA DO NORTE**

AV. DAS NAÇÕES - CNPJ:22980643/0001-81

Orçamento Programa - Exercício de 2021

Page 1

**ANÁLISE DE APLICAÇÃO NO ENSINO**

<b>RECEITAS RESULTANTE DE IMPOSTOS (Caput do art. 212 da Constituição)</b>	<b>Valor Previsto</b>	<b>Obrig.(25%)</b>
<b>1. RECEITAS DE IMPOSTOS</b>	<b>11.287.826,69</b>	<b>2.821.956,67</b>
<b>1.1 - Receita Resultante do Imposto sobre a Propriedade Predial e Territorial Urbana - IPTU</b>	<b>2.051.292,90</b>	<b>512.823,22</b>
1.1.1 - IPTU	1.979.630,40	494.907,60
1.1.2 - Multas, Juros de Mora, Dívida Ativa e Outros Encargos do IPTU	71.662,50	17.915,63
<b>1.2 - Receitas Resultante do Imposto sobre Transmissão Inter Vivos - ITBI</b>	<b>281.137,50</b>	<b>70.284,38</b>
1.2.1 - ITBI	275.625,00	68.906,25
1.2.2 - Multas, Juros de Mora, Dívida Ativa e Outros Encargos do ITBI	5.512,50	1.378,13
<b>1.3 - Receitas Resultante do Imposto sobre Serviços de Qualquer Natureza - ISS</b>	<b>8.073.396,29</b>	<b>2.018.349,07</b>
1.3.1 - ISS	7.976.582,92	1.994.145,73
1.3.2 - Multas, Juros de Mora, Dívida Ativa e Outros Encargos do ISS	96.813,37	24.203,34
1.4 - Receitas Resultante do Imposto de Renda Retido na Fonte - IRRF	882.000,00	220.500,00
<b>2. RECEITAS DE TRANSFERÊNCIAS CONSTITUCIONAIS E LEGAIS</b>	<b>56.702.267,37</b>	<b>14.175.566,84</b>
<b>2.1 - Cota-Parte FPM</b>	<b>26.041.094,10</b>	<b>6.510.273,53</b>
2.1.1 - Parcela referente à CF, art. 159, I alínea b	24.938.594,10	6.234.648,53
2.1.2 - Parcela referente à CF, art. 159, I alínea d	551.250,00	137.812,50
2.1.3 - Parcela referente à CF, art. 159, I alínea e	551.250,00	137.812,50
2.2 - Cota-Parte ICMS	27.994.680,00	6.998.670,00
2.3 - ICMS-Desoneração - L.C. nº87/1996	291.611,25	72.902,81
2.4 - Cota-Parte IPI-Exportação	611.217,18	152.804,30
2.5 - Cota-Parte ITR	202.961,43	50.740,36
2.6 - Cota-Parte IPVA	1.560.703,41	390.175,85
2.7 - Cota-Parte IOF-Ouro	0,00	0,00
<b>3. TOTAL DA RECEITA DE IMPOSTOS (1+2)</b>	<b>67.990.094,06</b>	<b>16.997.523,52</b>
<b>RECEITAS ADICIONAIS PARA FINANCIAMENTO DO ENSINO</b>	<b>Valor Previsto</b>	<b>Obrig.(100%)</b>
4. RECEITA DA APLICAÇÃO FINANCEIRA DE OUTROS RECURSOS DE IMPOSTOS VINCULADOS AO ENSINO	0,00	0,00
<b>5. RECEITA DE TRANSFERÊNCIA DO FNDE</b>	<b>2.489.000,00</b>	<b>2.489.000,00</b>
5.1 - Transferências do Salário-Educação	783.950,00	783.950,00
5.2 - Transferências Diretas - PDDE	48.950,00	48.950,00
5.3 - Transferências Diretas - PNAE	1.001.770,00	1.001.770,00
5.4 - Transferências Diretas - PNATE	68.030,00	68.030,00
5.5 - Outras Transferências do FNDE	513.850,00	513.850,00
5.6 - Aplicação Financeira dos Recursos do FNDE	72.450,00	72.450,00
<b>6. RECEITA DE TRANSFERÊNCIAS DE CONVÊNIOS</b>	<b>1.175.594,00</b>	<b>1.175.594,00</b>
6.1 - Transferências de Convênios	1.173.494,00	1.173.494,00
6.2 - Aplicação Financeira dos Recursos de Convênios	2.100,00	2.100,00
7. RECEITA DE OPERAÇÕES DE CRÉDITO	0,00	0,00
8. OUTRAS RECEITAS PARA FINANCIAMENTO DO ENSINO	0,00	0,00
<b>9. TOTAL DAS OUTRAS RECEITAS ADICIONAIS DO ENSINO (4+5+6+7+8)</b>	<b>3.664.594,00</b>	<b>3.664.594,00</b>

**PREF. MUN. DE OURILANDIA DO NORTE**

AV. DAS NAÇÕES - CNPJ:22980643/0001-81

Orçamento Programa - Exercício de 2021

Page 2

**ANÁLISE DE APLICAÇÃO NO ENSINO**

<b>RECEITAS DO FUNDEB</b>	<b>Valor Previsto</b>
<b>10. RECEITAS DESTINADAS AO FUNDEB</b>	<b>11.119.953,48</b>
10.1 - Cota-Parte FPM Destinada ao FUNDEB - (20% de 2.1.1)	4.987.718,82
10.2 - Cota-Parte ICMS Destinada ao FUNDEB - (20% de 2.2)	5.598.936,00
10.3 - ICMS - Desoneração Destinada ao FUNDEB - (20% de 2.3)	58.322,25
10.4 - Cota-Parte IPI-Exportação Destinada ao FUNDEB - (20% de 2.4)	122.243,44
10.5 - Cota-Parte ITR Destinada ao FUNDEB - (20% de 2.5)	40.592,29
10.6 - Cota-Parte IPVA Destinada ao FUNDEB - (20% de 2.6)	312.140,68
<b>11. RECEITAS RECEBIDAS DO FUNDEB</b>	<b>40.572.000,00</b>
11.1 - Transferências de Recursos do FUNDEB	26.662.333,82
11.2 - Complementação da União ao FUNDEB	13.689.166,18
11.3 - Receita de Aplicação Financeira dos Recursos do FUNDEB	220.500,00
<b>12. RESULTADO LÍQUIDO DAS TRANSFERÊNCIAS DO FUNDEB (11.1 - 10)</b>	<b>15.542.380,34</b>
12.1 - ACRÉSCIMO RESULTANTE DAS TRANSFERÊNCIAS DO FUNDEB	15.542.380,34
12.2 - DECRÉSCIMO RESULTANTE DAS TRANSFERÊNCIAS DO FUNDEB	0,00
<b>DESPESAS DO FUNDEB</b>	<b>Valor Fixado</b>
<b>13. ORÇADO DOS PROFISSIONAIS DO MAGISTÉRIO</b>	<b>28.400.000,00</b>
13.1 - Com Educação Infantil	8.100.000,00
13.2 - Com Ensino Fundamental	20.300.000,00
<b>14. OUTRAS DESPESAS</b>	<b>12.172.000,00</b>
14.1 - Com Educação Infantil	3.143.000,00
14.2 - Com Ensino Fundamental	9.029.000,00
<b>15. TOTAL DAS DESPESAS DO FUNDEB (13+14)</b>	<b>40.572.000,00</b>
<b>16. TOTAL DAS DESPESAS DO FUNDEB PARA FINS DE LIMITE (15)</b>	<b>100,00</b>
16.1 - Mínimo de 60% do FUNDEB na Remuneração do Magistério ((13)/(11)x100%)	70,00
16.2 - Máximo de 40% em Despesa com MDE, que não Remuneração do Magistério ((14)/(11)x100%)	30,00
<b>DESPESAS COM MANUTENÇÃO/DESENV.DO ENSINO CUSTEADAS COM RECEITA RESULTANTE DE IMPOSTOS E RECURSOS DO FUNDEB</b>	<b>Valor Fixado</b>
<b>17. EDUCAÇÃO INFANTIL</b>	<b>11.713.000,00</b>
<b>17.1 - Creche</b>	<b>6.146.484,47</b>
17.1.1 - Despesas Custeadas com Recursos do FUNDEB	5.913.984,47
17.1.2 - Despesas Custeadas com Outros Recursos de Impostos	232.500,00
<b>17.2 Pré-escola</b>	<b>5.566.515,53</b>
17.2.1 - Despesas Custeadas com Recursos do FUNDEB	5.329.015,53
17.2.2 - Despesas Custeadas com Outros Recursos de Impostos	237.500,00
<b>18. ENSINO FUNDAMENTAL</b>	<b>35.925.930,89</b>
18.1 - Despesas Custeadas com Recursos do FUNDEB	29.329.000,00
18.2 - Despesas Custeadas com Outros Recursos de Impostos	6.596.930,89
<b>OUTRAS DESPESAS DO MDE</b>	<b>Valor Fixado</b>
19. ENSINO MÉDIO	0,00
20. ENSINO SUPERIOR	0,00
21. ENSINO PROFISSIONAL NÃO INTEGRADO AO ENSINO REGULAR	0,00

**PREF. MUN. DE OURILANDIA DO NORTE**

AV. DAS NAÇÕES - CNPJ:22980643/0001-81

Orçamento Programa - Exercício de 2021

Page 3

**ANÁLISE DE APLICAÇÃO NO ENSINO**

22. OUTRAS	0,00
<b>23. TOTAL DAS DESPESAS COM AÇÕES TÍPICAS DE MANUTENÇÃO E DESENVOLVIMENTO (17+18+19+20+21+22)</b>	<b>47.638.930,89</b>
<b>DEDUÇÕES CONSIDERADAS PARA FINS DE LIMITE CONSTITUCIONAL</b>	
<b>24. RESULTADOS LÍQUIDOS DAS TRANSFERÊNCIAS DO FUNDEB = (12)</b>	<b>15.542.380,34</b>
25. DESPESAS CUSTEADAS COM A COMPLEMENTAÇÃO DO FUNDEB NO EXERCÍCIO	13.689.166,18
<b>26. TOTAL DAS DEDUÇÕES CONSIDERADAS PARA FINS DE LIMITE (24+25)</b>	<b>29.231.546,52</b>
<b>27. TOTAL DAS DESPESAS PARA FINS DE LIMITE ((17+18)-26)</b>	<b>18.407.384,37</b>
<b>28. PERCENTUAL DE APLICAÇÃO EM MDE SOBRE A RECEITA LÍQUIDA DE IMPOSTOS ((27)/(3)x100) - LIMITE 25%</b>	<b>27,07</b>
<b>OUTRAS INFORMAÇÕES PARA CONTROLE</b>	
29. DESPESAS CUSTEADAS COM A APLICAÇÃO FINANCEIRA DE OUTROS RECURSOS DE IMPOSTOS VINCULADOS AO ENSINO	0,00
30. DESPESAS CUSTEADAS COM A CONTRIBUIÇÃO SOCIAL DO SALÁRIO-EDUCAÇÃO	785.000,00
31. DESPESAS CUSTEADAS COM OPERAÇÕES DE CRÉDITO	0,00
32. DESPESAS CUSTEADAS COM OUTRAS RECEITAS PARA FINANCIAMENTO DO ENSINO	2.879.594,00
<b>33. TOTAL DAS OUTRAS DESPESAS CUSTEADAS COM RECEITAS ADICIONAIS PARA FINANCIAMENTO DO ENSINO (29+30+31+32)</b>	<b>3.664.594,00</b>
<b>34. TOTAL GERAL DAS DESPESAS COM MDE (23+33)</b>	<b>51.303.524,89</b>



**PREF. MUN. DE OURILANDIA DO NORTE**

AV. DAS NAÇÕES - CNPJ:22980643/0001-81

Orçamento Programa - Exercício de 2021

Quadro 16

Page 1

**ANÁLISE DE APLICAÇÃO NA SAÚDE**

RECEITAS RESULTANTE DE IMPOSTOS (Caput do art. 212 da Constituição)	Previsão	Obrig.(15%)
<b>1. RECEITAS DE IMPOSTOS</b>	<b>11.287.826,69</b>	<b>1.693.174,00</b>
<b>1.1 - Receita Resultante do Imposto sobre a Propriedade Predial e Territorial Urbana - IPTU</b>	<b>2.051.292,90</b>	<b>307.693,93</b>
1.1.1 - IPTU	1.979.630,40	296.944,56
1.1.2 - Multas, Juros de Mora, Dívida Ativa e Outros Encargos do IPTU	71.662,50	10.749,38
<b>1.2 - Receitas Resultante do Imposto sobre Transmissão Inter Vivos - ITBI</b>	<b>281.137,50</b>	<b>42.170,63</b>
1.2.1 - ITBI	275.625,00	41.343,75
1.2.2 - Multas, Juros de Mora, Dívida Ativa e Outros Encargos do ITBI	5.512,50	826,88
<b>1.3 - Receitas Resultante do Imposto sobre Serviços de Qualquer Natureza - ISS</b>	<b>8.073.396,29</b>	<b>1.211.009,44</b>
1.3.1 - ISS	7.976.582,92	1.196.487,44
1.3.2 - Multas, Juros de Mora, Dívida Ativa e Outros Encargos do ISS	96.813,37	14.522,01
<b>1.4 - Receitas Resultante do Imposto de Renda Retido na Fonte - IRRF</b>	<b>882.000,00</b>	<b>132.300,00</b>
<b>2. RECEITAS DE TRANSFERÊNCIAS CONSTITUCIONAIS E LEGAIS</b>	<b>55.599.767,37</b>	<b>8.339.965,11</b>
2.1 - Cota-Parte FPM	24.938.594,10	3.740.789,12
2.2 - Cota-Parte ITR	202.961,43	30.444,21
2.3 - Cota-Parte IPVA	1.560.703,41	234.105,51
2.4 - Cota-Parte ICMS	27.994.680,00	4.199.202,00
2.5 - Cota-Parte IPI-Exportação	611.217,18	91.682,58
<b>2.6 - Compensação Financeiras Provenientes de Impostos e Transf. Constitucionais</b>	<b>291.611,25</b>	<b>43.741,69</b>
2.6.1 - Desoneração ICMS (LC 87/96)	291.611,25	43.741,69
2.6.2 - Outras	0,00	0,00
<b>3 - TOTAL DAS RECEITAS RESULTANTES DE IMPOSTOS E TRANSFERÊNCIAS CONSTITUCIONAIS E LEGAIS = (1 + 2)</b>	<b>66.887.594,06</b>	<b>10.033.139,11</b>
<b>4. DESPESAS COM AÇÕES E SERVIÇOS PÚBLICOS DE SAÚDE (ASPS) - POR SUBFUNÇÃO E CATEGORIA ECONÔMICA</b>	<b>Fixado</b>	
<b>4.1 - ATENÇÃO BÁSICA</b>	<b>1.750.000,00</b>	
4.1.1 - Despesas Correntes	1.700.000,00	
4.1.2 - Despesas de Capital	50.000,00	
<b>4.2 - ASSISTÊNCIA HOSPITALAR E AMBULATORIAL</b>	<b>3.370.000,00</b>	
4.2.1 - Despesas Correntes	3.370.000,00	
4.2.2 - Despesas de Capital	0,00	
<b>4.3 - SUPORTE PROFILÁTICO E TERAPÊUTICO</b>	<b>120.000,00</b>	
4.3.1 - Despesas Correntes	120.000,00	
4.3.2 - Despesas de Capital	0,00	
<b>4.4 - VIGILÂNCIA SANITÁRIA</b>	<b>50.000,00</b>	
4.4.1 - Despesas Correntes	50.000,00	
4.4.2 - Despesas de Capital	0,00	
<b>4.5 - VIGILÂNCIA EPIDEMIOLÓGICA</b>	<b>320.000,00</b>	
4.5.1 - Despesas Correntes	320.000,00	
4.5.2 - Despesas de Capital	0,00	
<b>4.6 - ALIMENTAÇÃO E NUTRIÇÃO</b>	<b>0,00</b>	
4.6.1 - Despesas Correntes	0,00	
4.6.2 - Despesas de Capital	0,00	

**PREF. MUN. DE OURILANDIA DO NORTE**

AV. DAS NAÇÕES - CNPJ:22980643/0001-81

Orçamento Programa - Exercício de 2021

Quadro 16

Page 2

**ANÁLISE DE APLICAÇÃO NA SAÚDE**

<b>4.7 - OUTRAS SUBFUNÇÕES (X)</b>	<b>6.303.000,00</b>
4.7.1 - Despesas Correntes	6.088.000,00
4.7.2 - Despesas de Capital	215.000,00
<b>5 - TOTAL (4.1 + 4.2 + 4.3 + 4.4 + 4.5 + 4.6 + 4.7)</b>	<b>11.913.000,00</b>
<b>6 - APURAÇÃO DO CUMPRIMENTO DO LIMITE MÍNIMO PARA APLICAÇÃO EM ASPs</b>	
6.1 - Diferença entre o Valor Aplicado e a Despesa Mínima a ser Aplicada (5 - 3)	1.879.860,89
6.2 - PERCENTUAL DA RECEITA DE IMPOSTOS E TRANSFERÊNCIAS CONSTITUCIONAIS E LEGAIS APLICADO EM ASPs(5 /3) * 100 (Mínimo de 15%)	17,81
<b>7 - RECEITAS ADICIONAIS PARA O FINANCIAMENTO DA SAÚDE NÃO COMPUTADAS NO CÁLCULO DO MÍNIMO</b>	
<b>7.1 - RECEITAS DE TRANSFERÊNCIAS PARA A SAÚDE</b>	<b>12.748.700,00</b>
7.1.1 - Proveniente da União - Fundo a Fundo	12.679.750,00
7.1.2 - Proveniente dos Estados	68.950,00
7.1.3 - Proveniente de outros Municípios	0,00
<b>7.2 - RECEITA DE OPERAÇÕES DE CRÉDITO INTERNAS E EXTERNAS VINCULADAS A SAÚDE</b>	<b>0,00</b>
<b>7.3 - OUTRAS RECEITAS</b>	<b>1.161.300,00</b>
<b>8 - TOTAL DE RECEITAS ADICIONAIS PARA FINANCIAMENTO DA SAÚDE (7.1 + 7.2 + 7.3)</b>	<b>13.910.000,00</b>
<b>9 - DESPESAS COM SAÚDE POR SUBFUNÇÕES E CATEGORIA ECONÔMICA NÃO COMPUTADAS NO CÁLCULO DO MÍNIMO</b>	
<b>9.1 - ATENÇÃO BÁSICA</b>	<b>7.900.000,00</b>
9.1.1 - Despesas Correntes	4.700.000,00
9.1.2 - Despesas de Capital	3.200.000,00
<b>9.2 - ASSISTÊNCIA HOSPITALAR E AMBULATORIAL</b>	<b>4.360.000,00</b>
9.2.1 - Despesas Correntes	4.360.000,00
9.2.2 - Despesas de Capital	0,00
<b>9.3 - SUPORTE PROFILÁTICO E TERAPÊUTICO</b>	<b>270.000,00</b>
9.3.1 - Despesas Correntes	270.000,00
9.3.2 - Despesas de Capital	0,00
<b>9.4 - VIGILÂNCIA SANITÁRIA</b>	<b>40.000,00</b>
9.4.1 - Despesas Correntes	40.000,00
9.4.2 - Despesas de Capital	0,00
<b>9.5 - VIGILÂNCIA EPIDEMIOLÓGICA</b>	<b>530.000,00</b>
9.5.1 - Despesas Correntes	530.000,00
9.5.2 - Despesas de Capital	0,00
<b>9.6 - ALIMENTAÇÃO E NUTRIÇÃO</b>	<b>60.000,00</b>
9.6.1 - Despesas Correntes	60.000,00
9.6.2 - Despesas de Capital	0,00
<b>9.7 - OUTRAS SUBFUNÇÕES</b>	<b>750.000,00</b>
9.7.1 - Despesas Correntes	0,00
9.7.2 - Despesas de Capital	750.000,00
<b>10 - TOTAL DAS DESPESAS NÃO COMPUTADAS NO CÁLCULO DO MÍNIMO (9.1 + 9.2 + 9.3 + 9.4 + 9.5 + 9.6 + 9.7)</b>	<b>13.910.000,00</b>



**PREF. MUN. DE OURILANDIA DO NORTE**

AV. DAS NAÇÕES - CNPJ:22980643/0001-81

Orçamento Programa - Exercício de 2021

Quadro 16

Page 3

**ANÁLISE DE APLICAÇÃO NA SAÚDE**

**19 - DESPESAS TOTAIS COM SAÚDE (Computadas e não computadas no cálculo do limite mínimo)**

20 - ATENÇÃO BÁSICA (4.1 + 9.1)	9.650.000,00
21 - ASSISTÊNCIA HOSPITALAR E AMBULATORIAL (4.2 + 9.2)	7.730.000,00
22 - SUPORTE PROFILÁTICO E TERAPÊUTICO (4.3 + 9.3)	390.000,00
23 - VIGILÂNCIA SANITÁRIA (4.4 + 9.4)	90.000,00
24 - VIGILÂNCIA EPIDEMIOLÓGICA (4.5 + 9.5)	850.000,00
25 - ALIMENTAÇÃO E NUTRIÇÃO (4.6 + 9.6)	60.000,00
26 - OUTRAS SUBFUNÇÕES (4.7 + 9.7)	7.053.000,00
<b>27 - TOTAL DAS DESPESAS COM SAÚDE (20 + 21 + 22 + 23 + 24 + 25 + 26)</b>	<b>25.823.000,00</b>

**PREF. MUN. DE OURILANDIA DO NORTE**

AV. DAS NAÇÕES - CNPJ:22980643/0001-81

Orçamento Programa - Exercício de 2021

**DESPESA POR ELEMENTO ECONÔMICO**

Quadro 18

Page 1

Cod.	Descrição	Elemento	Grupo/Mod	Categoria
3. 0. 00. 00	DESPESAS CORRENTES			<u>110.372.261,87</u>
3. 1. 00. 00	PESSOAL E ENCARGOS SOCIAIS		<u>67.468.444,84</u>	
3. 1. 90. 00	APLICAÇÕES DIRETAS		67.468.444,84	
3. 1. 90. 04	CONTRATAÇÃO POR TEMPO DETERMINADO	19.342.803,43		
3. 1. 90. 11	VENCIMENTOS E VANTAGENS FIXAS - PESSOAL CIVIL	36.121.546,55		
3. 1. 90. 13	OBRIGAÇÕES PATRONAIS	7.802.991,12		
3. 1. 90. 92	DESPESAS DE EXERCÍCIOS ANTERIORES	1.588.095,82		
3. 1. 90. 94	INDENIZAÇÕES E RESTITUIÇÕES TRABALHISTAS	2.613.007,92		
3. 2. 00. 00	JUROS E ENCARGOS DA DÍVIDA		<u>62.420,00</u>	
3. 2. 90. 00	APLICAÇÕES DIRETAS		62.420,00	
3. 2. 90. 21	JUROS SOBRE A DÍVIDA POR CONTRATO	30.000,00		
3. 2. 90. 22	OUTROS ENCARGOS SOBRE A DÍVIDA POR CONTRATO	30.000,00		
3. 2. 90. 92	DESPESAS DE EXERCÍCIOS ANTERIORES	2.420,00		
3. 3. 00. 00	OUTRAS DESPESAS CORRENTES		<u>42.841.397,03</u>	
3. 3. 50. 00	TRANSFERÊNCIAS A INSTITUIÇÕES PRIVADAS SEM FINS LUCRATIVOS		30.800,00	
3. 3. 50. 43	SUBVENÇÕES SOCIAIS	30.800,00		
3. 3. 90. 00	APLICAÇÕES DIRETAS		42.810.597,03	
3. 3. 90. 04	CONTRATAÇÃO POR TEMPO DETERMINADO	42.300,00		
3. 3. 90. 14	DIÁRIAS - CIVIL	1.477.821,31		
3. 3. 90. 30	MATERIAL DE CONSUMO	16.339.568,70		
3. 3. 90. 31	PREMIAÇÕES CULTURAIS, ARTÍSTICAS, CIENTÍFICAS, DESPORTIVAS	19.800,00		
3. 3. 90. 32	MATERIAL, BEM OU SERVIÇO PARA DISTRIBUIÇÃO GRATUITA	1.651.610,00		
3. 3. 90. 33	PASSAGENS E DESPESAS COM LOCOMOÇÃO	1.538.421,79		
3. 3. 90. 35	SERVIÇOS DE CONSULTORIA	2.340.410,47		
3. 3. 90. 36	OUTROS SERVIÇOS DE TERCEIROS - PESSOA FÍSICA	4.031.477,78		
3. 3. 90. 39	OUTROS SERVIÇOS DE TERCEIROS - PESSOA JURÍDICA	11.920.099,77		
3. 3. 90. 40	SERVIÇOS DE TECNOLOGIA DA INFORMAÇÃO E COMUNICAÇÃO	12.407,07		
3. 3. 90. 47	OBRIGAÇÕES TRIBUTÁRIAS E CONTRIBUTIVAS	1.082.486,94		
3. 3. 90. 48	OUTROS AUXÍLIOS FINANCEIROS A PESSOAS FÍSICAS	700.875,70		
3. 3. 90. 91	SENTENÇAS JUDICIAIS	60.000,00		
3. 3. 90. 92	DESPESAS DE EXERCÍCIOS ANTERIORES	180.649,70		
3. 3. 90. 93	INDENIZAÇÕES E RESTITUIÇÕES	563.167,80		
4. 0. 00. 00	DESPESAS DE CAPITAL			<u>42.953.982,67</u>
4. 4. 00. 00	INVESTIMENTOS		<u>42.353.982,67</u>	
4. 4. 90. 00	APLICAÇÕES DIRETAS		42.353.982,67	
4. 4. 90. 51	OBRAS E INSTALAÇÕES	34.639.034,85		
4. 4. 90. 52	EQUIPAMENTOS E MATERIAL PERMANENTE	7.364.947,82		
4. 4. 90. 61	AQUISIÇÃO DE IMÓVEIS	350.000,00		
4. 6. 00. 00	AMORTIZAÇÃO DA DÍVIDA		<u>600.000,00</u>	
4. 6. 90. 00	APLICAÇÕES DIRETAS		600.000,00	
4. 6. 90. 71	PRINCIPAL DA DÍVIDA CONTRATUAL RESGATADO	600.000,00		
9. 0. 00. 00	RESERVA DE CONTINGÊNCIA			<u>650.000,00</u>
9. 9. 00. 00	RESERVA DE CONTINGÊNCIA		<u>650.000,00</u>	
9. 9. 99. 00	RESERVA DE CONTINGÊNCIA		650.000,00	
9. 9. 99. 99	RESERVA DE CONTINGÊNCIA	650.000,00		

**PREF. MUN. DE OURILANDIA DO NORTE**

AV. DAS NAÇÕES - CNPJ:22980643/0001-81

Orçamento Programa - Exercício de 2021

**DESPESA POR ELEMENTO ECONÔMICO**

Quadro 18

Page 2

Cod.	Descrição	Elemento	Grupo/Mod	Categoria
TOTAL				153.976.244,54

**PREF. MUN. DE OURILANDIA DO NORTE**

AV. DAS NAÇÕES - CNPJ:22980643/0001-81

Orçamento Programa - Exercício de 2021

**RECEITA/DESPESA POR FONTE DE RECURSO**

Quadro 19

Page 1

LeiData

Fonte				PREVISÃO	
	FRG.FRC.	STN.	Descrição	RECEITA	DESPESA
1			Recursos do Tesouro - Exercício Corrente	112.601.650,54	112.601.650,54
	00		Recursos Ordinarios	71.029.650,54	71.029.650,54
		1.001	Recursos Ordinários - Recursos do Exercício Corrente	71.029.650,54	71.029.650,54
32			Demais Transferências da União	1.000.000,00	1.000.000,00
		1.940	Outras vinculações de transferências - Recursos do Exercício Corrente	1.000.000,00	1.000.000,00
38			Transferências de Recursos do FUNDEB	40.572.000,00	40.572.000,00
		1.112	Transferências do FUNDEB 60% - Recursos do Exercício Corrente	19.163.203,88	19.163.203,88
		1.113	Transferências do FUNDEB 40% - Recursos do Exercício Corrente	7.719.629,94	7.719.629,94
		1.114	Transferências do FUNDEB 60% - Complementação da União - Recursos do Exercício	9.236.796,12	9.236.796,12
		1.115	Transferências do FUNDEB 40% - Complementação da União - Recursos do Exercício	4.452.370,06	4.452.370,06
2			Recursos de Outras Fontes - Exercício Corrente	41.374.594,00	41.374.594,00
	29		Transferência de Recursos do SUS	12.790.000,00	12.790.000,00
		1.214	Transferências Fundo a Fundo de Recursos do SUS provenientes do Governo Feder	9.890.000,00	9.890.000,00
		1.215	Transferências Fundo a Fundo de Recursos do SUS provenientes do Governo Feder	2.900.000,00	2.900.000,00
	30		Transferência de recursos do FNAS	1.110.000,00	1.110.000,00
		1.311	Transferência de Recursos do Fundo Nacional de Assistência Social - FNAS - Recurs	1.110.000,00	1.110.000,00
	31		Transferência de Recursos do FNDE	2.489.000,00	2.489.000,00
		1.120	Transferência do Salário-Educação - Recursos do Exercício Corrente	785.000,00	785.000,00
		1.121	Transferências de Recursos do FNDE Referentes ao Programa Dinheiro Direto na Es	50.000,00	50.000,00
		1.122	Transferências de Recursos do FNDE Referentes ao Programa Nacional de Alimenta	1.004.920,00	1.004.920,00
		1.123	Transferências de Recursos do FNDE Referentes ao Programa Nacional de Apoio ac	69.080,00	69.080,00
		1.124	Outras Transferências de Recursos do FNDE - Recursos do Exercício Corrente	580.000,00	580.000,00
	40		Transferências de Convênios da União	20.180.000,00	20.180.000,00
		1.125	Transferências de Convênios ou de Contratos de Repasse vinculados à Educação - F	400.000,00	400.000,00
		1.312	Transferências de Convênios - Assistência Social - Recursos do Exercício Corrente	1.450.000,00	1.450.000,00
		1.510	Outras Transferências de Convênios ou Contratos de Repasse da União - Recursos	18.330.000,00	18.330.000,00
	41		Transferências de Convênios da União para o SUS	1.050.000,00	1.050.000,00
		1.220	Transferências de Convênios ou de Contratos de Repasse vinculados à Saúde - Rec	1.050.000,00	1.050.000,00
	45		Transferências de Convênios do Estado	2.810.000,00	2.810.000,00
		1.312	Transferências de Convênios - Assistência Social - Recursos do Exercício Corrente	220.000,00	220.000,00
		1.520	Outras Transferências de Convênios ou Contratos de Repasse dos Estados - Recurs	2.590.000,00	2.590.000,00
	46		Transferência de Convênios do Estado para o SUS	70.000,00	70.000,00
		1.213	Transferências Fundo a Fundo de Recursos do SUS provenientes do Governo Estad	70.000,00	70.000,00
	47		Transf. de Conv. do Estado destinado à Educação	775.594,00	775.594,00
		1.125	Transferências de Convênios ou de Contratos de Repasse vinculados à Educação - f	775.594,00	775.594,00
	50		Transf. de Conv. de outras Entidades	100.000,00	100.000,00
		1.940	Outras vinculações de transferências - Recursos do Exercício Corrente	100.000,00	100.000,00
<b>TOTAL</b>				<b>153.976.244,54</b>	<b>153.976.244,54</b>

**LEGENDA**

FRI: Fonte de Recurso Iduso  
FRG: Fonte de Recurso Grupo  
FRC: Fonte de Recurso Código  
DET: Fonte de Recurso Detalhamento  
STN: Fonte de Recurso STN  
VG: Vínculo Grupo  
VC: Vínculo Código

**PREF. MUN. DE OURILANDIA DO NORTE**

AV. DAS NAÇÕES - CNPJ:22980643/0001-81

Orçamento Programa - Exercício de 2021

**ANÁLISE DA DESPESA EM PORCENTAGEM**

Quadro 22

Page 1

Código	Especificação	Elemento	Modalidade	Grupo	Categoria Econômica
3.0.00.00	DESPESAS CORRENTES	0	0	0	71,6814
3.1.00.00	PESSOAL E ENCARGOS SOCIAIS	0	0	43,8174	0
3.1.90.00	APLICAÇÕES DIRETAS	0	43,8174	0	0
3.1.90.04	CONTRATAÇÃO POR TEMPO DETERMINADO	12,5622	0	0	0
3.1.90.11	VENCIMENTOS E VANTAGENS FIXAS - PESSOAL CIVIL	23,4592	0	0	0
3.1.90.13	OBRIGAÇÕES PATRONAIS	5,0677	0	0	0
3.1.90.92	DESPESAS DE EXERCÍCIOS ANTERIORES	1,0314	0	0	0
3.1.90.94	INDENIZAÇÕES E RESTITUIÇÕES TRABALHISTAS	1,697	0	0	0
3.2.00.00	JUROS E ENCARGOS DA DÍVIDA	0	0	0,0405	0
3.2.90.00	APLICAÇÕES DIRETAS	0	0,0405	0	0
3.2.90.21	JUROS SOBRE A DÍVIDA POR CONTRATO	0,0195	0	0	0
3.2.90.22	OUTROS ENCARGOS SOBRE A DÍVIDA POR CONTRATO	0,0195	0	0	0
3.2.90.92	DESPESAS DE EXERCÍCIOS ANTERIORES	0,0016	0	0	0
3.3.00.00	OUTRAS DESPESAS CORRENTES	0	0	27,8234	0
3.3.50.00	TRANSFERÊNCIAS A INSTITUIÇÕES PRIVADAS SEM FINS LUCRATIVOS	0	0,02	0	0
3.3.50.43	SUBVENÇÕES SOCIAIS	0,02	0	0	0
3.3.90.00	APLICAÇÕES DIRETAS	0	27,8034	0	0
3.3.90.04	CONTRATAÇÃO POR TEMPO DETERMINADO	0,0275	0	0	0
3.3.90.14	DIÁRIAS - CIVIL	0,9598	0	0	0
3.3.90.30	MATERIAL DE CONSUMO	10,6117	0	0	0
3.3.90.31	PREMIAÇÕES CULTURAIS, ARTÍSTICAS, CIENTÍFICAS, DESPORTIVAS	0,045	0	0	0
3.3.90.32	MATERIAL, BEM OU SERVIÇO PARA DISTRIBUIÇÃO GRATUITA	1,0726	0	0	0
3.3.90.33	PASSAGENS E DESPESAS COM LOCOMOÇÃO	0,9991	0	0	0
3.3.90.35	SERVIÇOS DE CONSULTORIA	1,52	0	0	0
3.3.90.36	OUTROS SERVIÇOS DE TERCEIROS - PESSOA FÍSICA	2,6182	0	0	0
3.3.90.39	OUTROS SERVIÇOS DE TERCEIROS - PESSOA JURÍDICA	7,7415	0	0	0
3.3.90.40	SERVIÇOS DE TECNOLOGIA DA INFORMAÇÃO E COMUNICAÇÃO - P.	0,5276	0	0	0
3.3.90.47	OBRIGAÇÕES TRIBUTÁRIAS E CONTRIBUTIVAS	0,703	0	0	0
3.3.90.48	OUTROS AUXÍLIOS FINANCEIROS A PESSOAS FÍSICAS	0,4552	0	0	0
3.3.90.91	SENTENÇAS JUDICIAIS	0,039	0	0	0
3.3.90.92	DESPESAS DE EXERCÍCIOS ANTERIORES	0,1173	0	0	0
3.3.90.93	INDENIZAÇÕES E RESTITUIÇÕES	0,3657	0	0	0
4.0.00.00	DESPESAS DE CAPITAL	0	0	0	27,8965
4.4.00.00	INVESTIMENTOS	0	0	27,5068	0
4.4.90.00	APLICAÇÕES DIRETAS	0	27,5068	0	0
4.4.90.51	OBRAS E INSTALAÇÕES	22,4963	0	0	0
4.4.90.52	EQUIPAMENTOS E MATERIAL PERMANENTE	4,7832	0	0	0
4.4.90.61	AQUISIÇÃO DE IMÓVEIS	0,2273	0	0	0
4.6.00.00	AMORTIZAÇÃO DA DÍVIDA	0	0	0,3897	0
4.6.90.00	APLICAÇÕES DIRETAS	0	0,3897	0	0
4.6.90.71	PRINCIPAL DA DÍVIDA CONTRATUAL RESGATADO	0,3897	0	0	0
9.0.00.00	RESERVA DE CONTINGÊNCIA	0	0	0	0,4221
9.9.00.00	RESERVA DE CONTINGÊNCIA	0	0	0,4221	0
9.9.99.00	RESERVA DE CONTINGÊNCIA	0	0,4221	0	0
9.9.99.99	RESERVA DE CONTINGÊNCIA	0,4221	0	0	0



**PREF. MUN. DE OURILANDIA DO NORTE**

AV. DAS NAÇÕES - CNPJ:22980643/0001-81

Orçamento Programa - Exercício de 2021

**ANÁLISE DA DESPESA EM PORCENTAGEM**

Quadro 22

Page 2

Código	Especificação	Elemento	Modalidade	Grupo	Categoria Econômica
			TOTAL		100,00



**PREF. MUN. DE OURILANDIA DO NORTE**

AV. DAS NAÇÕES - CNPJ:22980643/0001-81

Orçamento Programa - Exercício de 2021

Page 1

**QUADRO AUXILIAR DE DETALHAMENTO DA DESPESA**

PODER	01	PODER LEGISLATIVO
ORGÃO	11	CÂMARA MUNICIPAL DE OURILÂNDIA DO NORTE
UNIDADE	01	CÂMARA MUNICIPAL

Aplicacao Programada	Proj/Ativ	Finalidade	Categoria	Detalhada	TotalGrupo	Total Categ.	Total Func.
F.R. - C.A.							

AQUISIÇÃO DE EQUIPAMENTOS E MATERIAIS PERMANENTES - CM	01.031.0001.1001.0000						65.152,58
4 DESPESAS DE CAPITAL						65.152,58	
4 INVESTIMENTOS					65.152,58		
EQUIPAMENTOS E MATERIAL PERMANENTE		1 00	4.4.90.52.00	65.152,58			

AQUISIÇÃO DE VEÍCULOS - CM	01.031.0001.1002.0000						176.000,00
4 DESPESAS DE CAPITAL						176.000,00	
4 INVESTIMENTOS					176.000,00		
EQUIPAMENTOS E MATERIAL PERMANENTE		1 00	4.4.90.52.00	176.000,00			

REFORMA E AMPLIAÇÃO DE PREDIO DA CÂMARA MUNICIPAL	01.031.0001.1013.0000						73.000,00
4 DESPESAS DE CAPITAL						73.000,00	
4 INVESTIMENTOS					73.000,00		
OBRAS E INSTALAÇÕES		1 00	4.4.90.51.00	73.000,00			

REMUNERAÇÃO DOS AGENTES POLÍTICOS POR PARCELA ÚNICA	01.031.0001.2001.0000						1.200.000,00
3 DESPESAS CORRENTES						1.200.000,00	
1 PESSOAL E ENCARGOS SOCIAIS					1.200.000,00		
VENCIMENTOS E VANTAGENS FIXAS - PESSOAL CIVIL		1 00	3.1.90.11.00	1.200.000,00			

DIVULGAÇÃO DOS ATOS ADMINISTRATIVOS DO PODER LEGISLATIVO	01.031.0001.2003.0000						64.000,00
3 DESPESAS CORRENTES						64.000,00	
3 OUTRAS DESPESAS CORRENTES					64.000,00		
MATERIAL DE CONSUMO		1 00	3.3.90.30.00	29.900,00			
OUTROS SERVIÇOS DE TERCEIROS - PESSOA FÍSICA		1 00	3.3.90.36.00	6.600,00			
OUTROS SERVIÇOS DE TERCEIROS - PESSOA JURÍDICA		1 00	3.3.90.39.00	27.500,00			

MANUTENÇÃO DE SERVIÇOS ADMINISTRATIVOS	01.031.0001.2005.0000						2.400.000,00
3 DESPESAS CORRENTES						2.400.000,00	
1 PESSOAL E ENCARGOS SOCIAIS					1.493.427,38		
CONTRATAÇÃO POR TEMPO DETERMINADO		1 00	3.1.90.04.00	22.000,00			
VENCIMENTOS E VANTAGENS FIXAS - PESSOAL CIVIL		1 00	3.1.90.11.00	1.465.927,38			
INDENIZAÇÕES E RESTITUIÇÕES TRABALHISTAS		1 00	3.1.90.94.00	5.500,00			
3 OUTRAS DESPESAS CORRENTES					906.572,62		
DIÁRIAS - CIVIL		1 00	3.3.90.14.00	366.297,80			
MATERIAL DE CONSUMO		1 00	3.3.90.30.00	119.894,02			
PASSAGENS E DESPESAS COM LOCOMOÇÃO		1 00	3.3.90.33.00	10.289,20			
SERVIÇOS DE CONSULTORIA		1 00	3.3.90.35.00	12.232,00			
OUTROS SERVIÇOS DE TERCEIROS - PESSOA FÍSICA		1 00	3.3.90.36.00	78.057,50			
OUTROS SERVIÇOS DE TERCEIROS - PESSOA JURÍDICA		1 00	3.3.90.39.00	285.995,82			
SERVIÇOS DE TECNOLOGIA DA INFORMAÇÃO E COMUNICAÇÃO		1 00	3.3.90.40.00	22.000,00			
OBRIGAÇÕES TRIBUTÁRIAS E CONTRIBUTIVAS		1 00	3.3.90.47.00	6.306,28			
INDENIZAÇÕES E RESTITUIÇÕES		1 00	3.3.90.93.00	5.500,00			

MANUTENÇÃO DOS GABINETES DOS VEREADORES	01.031.0001.2007.0000						157.000,00
3 DESPESAS CORRENTES						157.000,00	
3 OUTRAS DESPESAS CORRENTES					157.000,00		
MATERIAL DE CONSUMO		1 00	3.3.90.30.00	137.200,00			
SERVIÇOS DE CONSULTORIA		1 00	3.3.90.35.00	11.000,00			
OUTROS SERVIÇOS DE TERCEIROS - PESSOA FÍSICA		1 00	3.3.90.36.00	5.500,00			
OBRIGAÇÕES TRIBUTÁRIAS E CONTRIBUTIVAS		1 00	3.3.90.47.00	3.300,00			



**PREF. MUN. DE OURILANDIA DO NORTE**

AV. DAS NAÇÕES - CNPJ:22980643/0001-81

Orçamento Programa - Exercício de 2021

Page 3

**QUADRO AUXILIAR DE DETALHAMENTO DA DESPESA**

PODER	02	PODER EXECUTIVO
ORGÃO	02	PREFEITURA MUNICIPAL DE OURILANDIA DO NORTE
UNIDADE	02	GABINETE DO PREFEITO

Aplicacao Programada	Proj/Ativ	Finalidade	Categoria	Detalhada	TotalGrupo	Total Categ.	Total Func.
F.R. - C.A.							
AQUISIÇÃO DE EQUIPAMENTOS E MAT. PERMANENTES - GAB PREF.	04.122.0002.1011.0000						50.000,00
4 DESPESAS DE CAPIT						50.000,00	
4 INVESTIMENTOS					50.000,00		
EQUIPAMENTOS E MATERIAL PERMANENTE		1 00	4.4.90.52.00	50.000,00			
AQUISIÇÃO DE VEÍCULOS - GAB. PREFEITO	04.122.0002.1012.0000						250.000,00
4 DESPESAS DE CAPIT						250.000,00	
4 INVESTIMENTOS					250.000,00		
EQUIPAMENTOS E MATERIAL PERMANENTE		1 00	4.4.90.52.00	250.000,00			
MANUTENCAO DA RESIDENCIA OFICIAL DO PREFEITO	04.122.0002.2009.0000						90.000,00
3 DESPESAS CORREN						90.000,00	
1 PESSOAL E ENCARGOS SOCIAIS					38.520,00		
CONTRATAÇÃO POR TEMPO DETERMINADO		1 00	3.1.90.04.00	38.520,00			
3 OUTRAS DESPESAS CORRENTES					51.480,00		
MATERIAL DE CONSUMO		1 00	3.3.90.30.00	22.000,00			
OUTROS SERVIÇOS DE TERCEIROS - PESSOA FÍSICA		1 00	3.3.90.36.00	16.280,00			
OUTROS SERVIÇOS DE TERCEIROS - PESSOA JURÍDICA		1 00	3.3.90.39.00	13.200,00			
MANUTENCAO DO GABINETE DO PREFEITO	04.122.0002.2010.0000						2.379.486,00
3 DESPESAS CORREN						2.379.486,00	
1 PESSOAL E ENCARGOS SOCIAIS					1.464.014,62		
CONTRATAÇÃO POR TEMPO DETERMINADO		1 00	3.1.90.04.00	239.141,94			
VENCIMENTOS E VANTAGENS FIXAS - PESSOAL CIVIL		1 00	3.1.90.11.00	1.039.773,96			
OBRIGAÇÕES PATRONAIS		1 00	3.1.90.13.00	160.898,72			
DESPESAS DE EXERCÍCIOS ANTERIORES		1 00	3.1.90.92.00	11.000,00			
INDENIZAÇÕES E RESTITUIÇÕES TRABALHISTAS		1 00	3.1.90.94.00	13.200,00			
3 OUTRAS DESPESAS CORRENTES					915.471,38		
DIÁRIAS - CIVIL		1 00	3.3.90.14.00	171.333,36			
MATERIAL DE CONSUMO		1 00	3.3.90.30.00	200.747,80			
PASSAGENS E DESPESAS COM LOCOMOÇÃO		1 00	3.3.90.33.00	441.098,90			
OUTROS SERVIÇOS DE TERCEIROS - PESSOA FÍSICA		1 00	3.3.90.36.00	5.500,00			
OUTROS SERVIÇOS DE TERCEIROS - PESSOA JURÍDICA		1 00	3.3.90.39.00	50.435,00			
SERVIÇOS DE TECNOLOGIA DA INFORMAÇÃO E COMUNICAÇÃO		1 00	3.3.90.40.00	5.500,00			
OBRIGAÇÕES TRIBUTÁRIAS E CONTRIBUTIVAS		1 00	3.3.90.47.00	4.400,00			
DESPESAS DE EXERCÍCIOS ANTERIORES		1 00	3.3.90.92.00	6.673,70			
INDENIZAÇÕES E RESTITUIÇÕES		1 00	3.3.90.93.00	29.782,62			
IMPLANTAÇÃO DAS PARCERIAS PÚBLICO-PRIVADAS	04.122.0011.2013.0000						150.000,00
3 DESPESAS CORREN						150.000,00	
3 OUTRAS DESPESAS CORRENTES					150.000,00		
MATERIAL DE CONSUMO		1 00	3.3.90.30.00	62.000,00			
SERVIÇOS DE CONSULTORIA		1 00	3.3.90.35.00	38.500,00			
OUTROS SERVIÇOS DE TERCEIROS - PESSOA FÍSICA		1 00	3.3.90.36.00	11.000,00			
OUTROS SERVIÇOS DE TERCEIROS - PESSOA JURÍDICA		1 00	3.3.90.39.00	38.500,00			
MANUTENÇÃO DAS PARCERIAS PÚBLICO-PRIVADAS	04.122.0011.2040.0000						750.000,00
3 DESPESAS CORREN						750.000,00	
3 OUTRAS DESPESAS CORRENTES					750.000,00		
MATERIAL DE CONSUMO		1 00	3.3.90.30.00	154.900,00			
SERVIÇOS DE CONSULTORIA		1 00	3.3.90.35.00	275.000,00			
SERVIÇOS DE CONSULTORIA		1 00	3.3.90.35.00	45.100,00			
OUTROS SERVIÇOS DE TERCEIROS - PESSOA FÍSICA		1 00	3.3.90.36.00	165.000,00			
OUTROS SERVIÇOS DE TERCEIROS - PESSOA JURÍDICA		1 00	3.3.90.39.00	110.000,00			



**PREF. MUN. DE OURILANDIA DO NORTE**

AV. DAS NAÇÕES - CNPJ:22980643/0001-81

Orçamento Programa - Exercício de 2021

Page 5

**QUADRO AUXILIAR DE DETALHAMENTO DA DESPESA**

PODER	02	PODER EXECUTIVO
ORGÃO	02	PREFEITURA MUNICIPAL DE OURILANDIA DO NORTE
UNIDADE	03	SECRETARIA MUNICIPAL DE ADMINISTRAÇÃO

Aplicacao Programada	Proj/Ativ	Finalidade	Categoria	Detalhada	TotalGrupo	Total Categ.	Total Func.
		F.R. - C.A.					

AQUISIÇÃO DE EQUIPAMENTOS E MATERIAIS PERMANENTES-ADM	04.122.0002.1007.0000						200.000,00
4 DESPESAS DE CAPITAL						200.000,00	
4 INVESTIMENTOS					200.000,00		
EQUIPAMENTOS E MATERIAL PERMANENTE		1 00	4.4.90.52.00	200.000,00			

CONTRIBUIÇÃO A ASSOCIAÇÃO DOS MUNICÍPIOS DO ARAGUAIA TOCANTINS-AMAT	04.122.0002.2011.0000						38.000,00
3 DESPESAS CORRENTES						38.000,00	
3 OUTRAS DESPESAS CORRENTES					38.000,00		
OUTROS SERVIÇOS DE TERCEIROS - PESSOA JURÍDICA		1 00	3.3.90.39.00	38.000,00			

MANUTENÇÃO DA SECRETARIA MUNICIPAL DE ADMINISTRAÇÃO	04.122.0002.2014.0000						4.220.328,36
3 DESPESAS CORRENTES						4.220.328,36	
1 PESSOAL E ENCARGOS SOCIAIS					2.222.515,80		
CONTRATAÇÃO POR TEMPO DETERMINADO		1 00	3.1.90.04.00	604.150,00			
VENCIMENTOS E VANTAGENS FIXAS - PESSOAL CIVIL		1 00	3.1.90.11.00	1.299.365,80			
OBRIGAÇÕES PATRONAIS		1 00	3.1.90.13.00	220.000,00			
DESPESAS DE EXERCÍCIOS ANTERIORES		1 00	3.1.90.92.00	22.000,00			
INDENIZAÇÕES E RESTITUIÇÕES TRABALHISTAS		1 00	3.1.90.94.00	77.000,00			
3 OUTRAS DESPESAS CORRENTES					1.997.812,56		
DIÁRIAS - CIVIL		1 00	3.3.90.14.00	55.000,00			
MATERIAL DE CONSUMO		1 00	3.3.90.30.00	925.542,20			
PASSAGENS E DESPESAS COM LOCOMOÇÃO		1 00	3.3.90.33.00	38.390,00			
SERVIÇOS DE CONSULTORIA		1 00	3.3.90.35.00	110.000,00			
OUTROS SERVIÇOS DE TERCEIROS - PESSOA FÍSICA		1 00	3.3.90.36.00	150.331,50			
OUTROS SERVIÇOS DE TERCEIROS - PESSOA JURÍDICA		1 00	3.3.90.39.00	470.104,32			
SERVIÇOS DE TECNOLOGIA DA INFORMAÇÃO E COMUNICAÇÃO		1 00	3.3.90.40.00	168.278,00			
OBRIGAÇÕES TRIBUTÁRIAS E CONTRIBUTIVAS		1 00	3.3.90.47.00	5.940,00			
DESPESAS DE EXERCÍCIOS ANTERIORES		1 00	3.3.90.92.00	33.000,00			
INDENIZAÇÕES E RESTITUIÇÕES		1 00	3.3.90.93.00	41.226,54			

MANUTENÇÃO DA SUBPREFEITURA DO CAMPINHO	04.122.0002.2015.0000						146.000,00
3 DESPESAS CORRENTES						146.000,00	
1 PESSOAL E ENCARGOS SOCIAIS					106.275,77		
CONTRATAÇÃO POR TEMPO DETERMINADO		1 00	3.1.90.04.00	26.001,72			
VENCIMENTOS E VANTAGENS FIXAS - PESSOAL CIVIL		1 00	3.1.90.11.00	54.724,67			
OBRIGAÇÕES PATRONAIS		1 00	3.1.90.13.00	13.449,38			
DESPESAS DE EXERCÍCIOS ANTERIORES		1 00	3.1.90.92.00	1.100,00			
INDENIZAÇÕES E RESTITUIÇÕES TRABALHISTAS		1 00	3.1.90.94.00	11.000,00			
3 OUTRAS DESPESAS CORRENTES					39.724,23		
DIÁRIAS - CIVIL		1 00	3.3.90.14.00	6.600,00			
MATERIAL DE CONSUMO		1 00	3.3.90.30.00	4.975,00			
PASSAGENS E DESPESAS COM LOCOMOÇÃO		1 00	3.3.90.33.00	3.300,00			
OUTROS SERVIÇOS DE TERCEIROS - PESSOA FÍSICA		1 00	3.3.90.36.00	11.000,00			
OUTROS SERVIÇOS DE TERCEIROS - PESSOA JURÍDICA		1 00	3.3.90.39.00	2.808,30			
OBRIGAÇÕES TRIBUTÁRIAS E CONTRIBUTIVAS		1 00	3.3.90.47.00	1.470,93			
DESPESAS DE EXERCÍCIOS ANTERIORES		1 00	3.3.90.92.00	2.200,00			
INDENIZAÇÕES E RESTITUIÇÕES		1 00	3.3.90.93.00	7.370,00			

REALIZAÇÃO DE FÓRUM E CAMPANHA EDUCATIVA	04.122.0002.2094.0000						20.000,00
3 DESPESAS CORRENTES						20.000,00	
3 OUTRAS DESPESAS CORRENTES					20.000,00		
MATERIAL DE CONSUMO		1 00	3.3.90.30.00	3.410,00			
OUTROS SERVIÇOS DE TERCEIROS - PESSOA FÍSICA		1 00	3.3.90.36.00	3.300,00			
OUTROS SERVIÇOS DE TERCEIROS - PESSOA JURÍDICA		1 00	3.3.90.39.00	13.290,00			



**PREF. MUN. DE OURILANDIA DO NORTE**

AV. DAS NAÇÕES - CNPJ:22980643/0001-81

Orçamento Programa - Exercício de 2021

Page 7

**QUADRO AUXILIAR DE DETALHAMENTO DA DESPESA**

PODER	02	PODER EXECUTIVO
ORGÃO	02	PREFEITURA MUNICIPAL DE OURILANDIA DO NORTE
UNIDADE	04	SECRETARIA MUNICIPAL DA FAZENDA

Aplicacao Programada	Proj/Ativ	Finalidade	Categoria	Detalhada	TotalGrupo	Total Categ.	Total Func.
		F.R. - C.A.					

TREINAMENTO E CAPACITAÇÃO DE SERVIDORES MUNICIPAIS	04.128.0002.2018.0000						10.000,00
3 DESPESAS CORREN						10.000,00	
3 OUTRAS DESPESAS CORRENTES					10.000,00		
MATERIAL DE CONSUMO		1 00	3.3.90.30.00	10.000,00			

AQUISIÇÃO DE EQUIPAMENTOS E MAT. PERMANENTES-SEC FAZENDA	04.129.0002.1005.0000						50.000,00
4 DESPESAS DE CAPIT						50.000,00	
4 INVESTIMENTOS					50.000,00		
EQUIPAMENTOS E MATERIAL PERMANENTE		1 00	4.4.90.52.00	50.000,00			

AQUISIÇÃO DE VEÍCULO - SEC FAZENDA	04.129.0002.1009.0000						80.000,00
4 DESPESAS DE CAPIT						80.000,00	
4 INVESTIMENTOS					80.000,00		
EQUIPAMENTOS E MATERIAL PERMANENTE		1 00	4.4.90.52.00	80.000,00			

ESTRUTURAÇÃO/AMPLIAÇÃO DO SETOR DE TRIBUTOS	04.129.0002.1010.0000						60.000,00
4 DESPESAS DE CAPIT						60.000,00	
4 INVESTIMENTOS					60.000,00		
OBRAS E INSTALAÇÕES		1 00	4.4.90.51.00	60.000,00			

MANUTENÇÃO DA SECRETÁRIA MUNICIPAL DA FAZENDA	04.129.0002.2019.0000						1.028.922,62
3 DESPESAS CORREN						1.028.922,62	
1 PESSOAL E ENCARGOS SOCIAIS					714.804,21		
CONTRATAÇÃO POR TEMPO DETERMINADO		1 00	3.1.90.04.00	100.000,00			
VENCIMENTOS E VANTAGENS FIXAS - PESSOAL CIVIL		1 00	3.1.90.11.00	501.504,21			
OBRIGAÇÕES PATRONAIS		1 00	3.1.90.13.00	54.747,00			
DESPESAS DE EXERCÍCIOS ANTERIORES		1 00	3.1.90.92.00	14.553,00			
INDENIZAÇÕES E RESTITUIÇÕES TRABALHISTAS		1 00	3.1.90.94.00	44.000,00			
3 OUTRAS DESPESAS CORRENTES					314.118,41		
DIÁRIAS - CIVIL		1 00	3.3.90.14.00	19.800,00			
MATERIAL DE CONSUMO		1 00	3.3.90.30.00	33.538,41			
PASSAGENS E DESPESAS COM LOCOMOÇÃO		1 00	3.3.90.33.00	12.100,00			
SERVIÇOS DE CONSULTORIA		1 00	3.3.90.35.00	110.000,00			
OUTROS SERVIÇOS DE TERCEIROS - PESSOA FÍSICA		1 00	3.3.90.36.00	8.800,00			
OUTROS SERVIÇOS DE TERCEIROS - PESSOA JURÍDICA		1 00	3.3.90.39.00	53.900,00			
SERVIÇOS DE TECNOLOGIA DA INFORMAÇÃO E COMUNICAÇÃO		1 00	3.3.90.40.00	37.150,00			
OBRIGAÇÕES TRIBUTÁRIAS E CONTRIBUTIVAS		1 00	3.3.90.47.00	19.030,00			
DESPESAS DE EXERCÍCIOS ANTERIORES		1 00	3.3.90.92.00	8.800,00			
INDENIZAÇÕES E RESTITUIÇÕES		1 00	3.3.90.93.00	11.000,00			

MODERNIZAÇÃO NO SIST. DE CADASTRO TRIBUTÁRIO E MOBILIÁRIO	04.129.0002.2319.0000						30.000,00
3 DESPESAS CORREN						30.000,00	
3 OUTRAS DESPESAS CORRENTES					30.000,00		
MATERIAL DE CONSUMO		1 00	3.3.90.30.00	5.500,00			
SERVIÇOS DE CONSULTORIA		1 00	3.3.90.35.00	11.000,00			
OUTROS SERVIÇOS DE TERCEIROS - PESSOA FÍSICA		1 00	3.3.90.36.00	2.500,00			
OUTROS SERVIÇOS DE TERCEIROS - PESSOA JURÍDICA		1 00	3.3.90.39.00	11.000,00			

**PREF. MUN. DE OURILANDIA DO NORTE**

AV. DAS NAÇÕES - CNPJ:22980643/0001-81

Orçamento Programa - Exercício de 2021

Page 8

**QUADRO AUXILIAR DE DETALHAMENTO DA DESPESA**

PODER	02	PODER EXECUTIVO
ORGÃO	02	PREFEITURA MUNICIPAL DE OURILANDIA DO NORTE
UNIDADE	04	SECRETARIA MUNICIPAL DA FAZENDA

Aplicacao Programada	Proj/Ativ	Finalidade	Categoria	Detalhada	TotalGrupo	Total Categ.	Total Func.
----------------------	-----------	------------	-----------	-----------	------------	--------------	-------------

---

F.R. - C.A.

TOTAL						1.258.922,62	
-------	--	--	--	--	--	--------------	--

---



**PREF. MUN. DE OURILANDIA DO NORTE**

AV. DAS NAÇÕES - CNPJ:22980643/0001-81

Orçamento Programa - Exercício de 2021

Page 9

**QUADRO AUXILIAR DE DETALHAMENTO DA DESPESA**

PODER	02	PODER EXECUTIVO						
ORGÃO	02	PREFEITURA MUNICIPAL DE OURILANDIA DO NORTE						
UNIDADE	05	SECRETARIA MUNICIPAL DE AGRICULTURA, INDUSTRIA E COMERCIO						
Aplicacao Programada		Proj/Ativ	Finalidade	Categoria	Detalhada	TotalGrupo	Total Categ.	Total Func.
			F.R. - C.A.					
AQ. DE EQUIP.E MAT. PERMANENTE-SEC AGRIC	20.122.0002.1035.0000							30.000,00
4	DESPESAS DE CAPIT						30.000,00	
4	INVESTIMENTOS					30.000,00		
	EQUIPAMENTOS E MATERIAL PERMANENTE	1	00	4.4.90.52.00	30.000,00			
MANUT. DA SEC. MUN. DE AGRICULTURA, IND. E COMERCIO	20.122.0002.2021.0000							387.000,00
3	DESPESAS CORREN						387.000,00	
1	PESSOAL E ENCARGOS SOCIAIS					275.582,10		
	CONTRATAÇÃO POR TEMPO DETERMINADO	1	00	3.1.90.04.00	97.332,60			
	VENCIMENTOS E VANTAGENS FIXAS - PESSOAL CIVIL	1	00	3.1.90.11.00	125.950,00			
	OBRIGAÇÕES PATRONAIS	1	00	3.1.90.13.00	26.449,50			
	DESPESAS DE EXERCÍCIOS ANTERIORES	1	00	3.1.90.92.00	5.500,00			
	INDENIZAÇÕES E RESTITUIÇÕES TRABALHISTAS	1	00	3.1.90.94.00	20.350,00			
3	OUTRAS DESPESAS CORRENTES					111.417,90		
	DIÁRIAS - CIVIL	1	00	3.3.90.14.00	22.330,00			
	MATERIAL DE CONSUMO	1	00	3.3.90.30.00	31.300,50			
	PASSAGENS E DESPESAS COM LOCOMOÇÃO	1	00	3.3.90.33.00	3.300,00			
	OUTROS SERVIÇOS DE TERCEIROS - PESSOA FÍSICA	1	00	3.3.90.36.00	13.787,40			
	OUTROS SERVIÇOS DE TERCEIROS - PESSOA JURÍDICA	1	00	3.3.90.39.00	13.200,00			
	SERVIÇOS DE TECNOLOGIA DA INFORMAÇÃO E COMUNICAÇÃO	1	00	3.3.90.40.00	11.000,00			
	DESPESAS DE EXERCÍCIOS ANTERIORES	1	00	3.3.90.92.00	5.500,00			
	INDENIZAÇÕES E RESTITUIÇÕES	1	00	3.3.90.93.00	11.000,00			
MANUTENÇÃO DA FEIRA DOS PRODUTORES RURAIS	20.605.0008.2252.0000							100.000,00
3	DESPESAS CORREN						100.000,00	
3	OUTRAS DESPESAS CORRENTES					100.000,00		
	MATERIAL DE CONSUMO	1	00	3.3.90.30.00	33.000,00			
	OUTROS SERVIÇOS DE TERCEIROS - PESSOA FÍSICA	1	00	3.3.90.36.00	23.000,00			
	OUTROS SERVIÇOS DE TERCEIROS - PESSOA JURÍDICA	1	00	3.3.90.39.00	44.000,00			
IMPLANTAÇÃO DO PROJETO CASULO II e III	20.606.0008.1109.0000							100.000,00
4	DESPESAS DE CAPIT						100.000,00	
4	INVESTIMENTOS					100.000,00		
	OBRAS E INSTALAÇÕES	2	40	4.4.90.51.00	50.000,00			
	EQUIPAMENTOS E MATERIAL PERMANENTE	2	40	4.4.90.52.00	50.000,00			
APOIO TÉCNICO AOS PRODUTORES RURAIS	20.606.0008.2251.0000							50.000,00
3	DESPESAS CORREN						50.000,00	
3	OUTRAS DESPESAS CORRENTES					50.000,00		
	MATERIAL DE CONSUMO	1	00	3.3.90.30.00	28.000,00			
	SERVIÇOS DE CONSULTORIA	1	00	3.3.90.35.00	11.000,00			
	OUTROS SERVIÇOS DE TERCEIROS - PESSOA FÍSICA	1	00	3.3.90.36.00	5.500,00			
	OUTROS SERVIÇOS DE TERCEIROS - PESSOA JURÍDICA	1	00	3.3.90.39.00	5.500,00			
AQ. DE VEÍCULOS, UTILITÁRIO E MAQUINAS PESADAS	20.608.0008.1003.0000							1.250.000,00
4	DESPESAS DE CAPIT						1.250.000,00	
4	INVESTIMENTOS					1.250.000,00		
	EQUIPAMENTOS E MATERIAL PERMANENTE	1	00	4.4.90.52.00	150.000,00			
	EQUIPAMENTOS E MATERIAL PERMANENTE	2	40	4.4.90.52.00	1.100.000,00			
PISCICULTURA - C.DE REPRESAS NAS COLONIAS CAMPINHO, F. QUEIMADO, CASULO I, Q. BARRACOS, ONZE IRMÃOS, PA-UNIÃO, C.AMARELA	20.608.0008.1018.0000							260.000,00
4	DESPESAS DE CAPIT						260.000,00	

**PREF. MUN. DE OURILANDIA DO NORTE**

AV. DAS NAÇÕES - CNPJ:22980643/0001-81

Orçamento Programa - Exercício de 2021

Page 10

**QUADRO AUXILIAR DE DETALHAMENTO DA DESPESA**

PODER	02	PODER EXECUTIVO
ORGÃO	02	PREFEITURA MUNICIPAL DE OURILANDIA DO NORTE
UNIDADE	05	SECRETARIA MUNICIPAL DE AGRICULTURA, INDUSTRIA E COMERCIO

Aplicacao Programada	Proj/Ativ	Finalidade	Categoria	Detalhada	TotalGrupo	Total Categ.	Total Func.
F.R. - C.A.							

PISCICULTURA - C.DE REPRESAS NAS COLONIAS CAMPINHO, F. QUEIMADO, CASULO I, Q. BARRACOS, ONZE IRMÃOS, PA-UNIÃO, C.AMARELA	20.608.0008.1018.0000						260.000,00
4 DESPESAS DE CAPIT						260.000,00	
4 INVESTIMENTOS					260.000,00		
OBRAS E INSTALAÇÕES		1 00	4.4.90.51.00	260.000,00			
PERF. DE POÇOS ARTESIANO P/ PEQ. E MED. PROD. RURAIS	20.608.0008.1019.0000						50.000,00
4 DESPESAS DE CAPIT						50.000,00	
4 INVESTIMENTOS					50.000,00		
OBRAS E INSTALAÇÕES		1 00	4.4.90.51.00	50.000,00			
IMPLANTAÇÃO DO PROJETO CASULO II e III	20.608.0008.1109.0000						250.000,00
4 DESPESAS DE CAPIT						250.000,00	
4 INVESTIMENTOS					250.000,00		
OBRAS E INSTALAÇÕES		1 00	4.4.90.51.00	100.000,00			
EQUIPAMENTOS E MATERIAL PERMANENTE		1 00	4.4.90.52.00	150.000,00			
FOMENTO A PISCICULTURA - ALEVINOS	20.608.0008.2023.0000						50.000,00
3 DESPESAS CORREN						50.000,00	
3 OUTRAS DESPESAS CORRENTES					50.000,00		
MATERIAL DE CONSUMO		1 00	3.3.90.30.00	8.800,00			
MATERIAL, BEM OU SERVIÇO PARA DISTRIBUIÇÃO GRATUITA		1 00	3.3.90.32.00	5.500,00			
OUTROS SERVIÇOS DE TERCEIROS - PESSOA FÍSICA		1 00	3.3.90.36.00	4.400,00			
OUTROS SERVIÇOS DE TERCEIROS - PESSOA JURÍDICA		1 00	3.3.90.39.00	31.300,00			
FOMENTO A PECUÁRIA EM GERAL	20.608.0008.2024.0000						100.000,00
3 DESPESAS CORREN						100.000,00	
3 OUTRAS DESPESAS CORRENTES					100.000,00		
MATERIAL DE CONSUMO		1 00	3.3.90.30.00	22.000,00			
MATERIAL, BEM OU SERVIÇO PARA DISTRIBUIÇÃO GRATUITA		1 00	3.3.90.32.00	22.000,00			
OUTROS SERVIÇOS DE TERCEIROS - PESSOA FÍSICA		1 00	3.3.90.36.00	22.000,00			
OUTROS SERVIÇOS DE TERCEIROS - PESSOA JURÍDICA		1 00	3.3.90.39.00	34.000,00			
FOMENTO A PRODUÇÃO AGRÍCOLA/FORNECIMENTO DE INSUMOS AGRICÓLAS	20.608.0008.2025.0000						80.000,00
3 DESPESAS CORREN						80.000,00	
3 OUTRAS DESPESAS CORRENTES					80.000,00		
MATERIAL DE CONSUMO		1 00	3.3.90.30.00	33.000,00			
MATERIAL, BEM OU SERVIÇO PARA DISTRIBUIÇÃO GRATUITA		1 00	3.3.90.32.00	22.000,00			
OUTROS SERVIÇOS DE TERCEIROS - PESSOA FÍSICA		1 00	3.3.90.36.00	11.000,00			
OUTROS SERVIÇOS DE TERCEIROS - PESSOA JURÍDICA		1 00	3.3.90.39.00	14.000,00			

TOTAL							2.707.000,00
-------	--	--	--	--	--	--	--------------

**PREF. MUN. DE OURILANDIA DO NORTE**

AV. DAS NAÇÕES - CNPJ:22980643/0001-81

Orçamento Programa - Exercício de 2021

Page 11

**QUADRO AUXILIAR DE DETALHAMENTO DA DESPESA**

PODER	02	PODER EXECUTIVO
ORGÃO	02	PREFEITURA MUNICIPAL DE OURILANDIA DO NORTE
UNIDADE	06	SECRETARIA DE OBRAS E TRANSPORTES

Aplicacao Programada	Proj/Ativ	Finalidade	Categoria	Detalhada	TotalGrupo	Total Categ.	Total Func.
F.R. - C.A.							

AQ. DE VEÍCULOS, UTILITÁRIO E MAQUINAS PESADAS	15.122.0002.1003.0000						680.000,00
4	DESPESAS DE CAPIT					680.000,00	
4	INVESTIMENTOS				680.000,00		
	EQUIPAMENTOS E MATERIAL PERMANENTE	1	00	4.4.90.52.00	180.000,00		
	EQUIPAMENTOS E MATERIAL PERMANENTE	2	40	4.4.90.52.00	500.000,00		

AQ. DE EQUIP. E MAT. PERMANENTE-SEC. OBRAS	15.122.0002.1031.0000						75.000,00
4	DESPESAS DE CAPIT					75.000,00	
4	INVESTIMENTOS				75.000,00		
	EQUIPAMENTOS E MATERIAL PERMANENTE	1	00	4.4.90.52.00	75.000,00		

CONSTRUÇÃO E AMPLIAÇÃO/REF. DE PRÓPRIOS PÚBLICOS	15.122.0002.1039.0000						550.000,00
4	DESPESAS DE CAPIT					550.000,00	
4	INVESTIMENTOS				550.000,00		
	OBRAS E INSTALAÇÕES	1	00	4.4.90.51.00	300.000,00		
	OBRAS E INSTALAÇÕES	2	40	4.4.90.51.00	250.000,00		

AQUISIÇÃO DE IMÓVEIS E AREA PARA CONST. DO CEMITÉRIO E ATERRO CONTROLADO DO DISTRITO DO CAMPINHO	15.122.0002.1052.0000						150.000,00
4	DESPESAS DE CAPIT					150.000,00	
4	INVESTIMENTOS				150.000,00		
	AQUISIÇÃO DE IMÓVEIS	1	00	4.4.90.61.00	150.000,00		

AQUISIÇÃO DE VEÍCULOS - SEC. DE OBRAS	15.122.0002.1065.0000						185.000,00
4	DESPESAS DE CAPIT					185.000,00	
4	INVESTIMENTOS				185.000,00		
	EQUIPAMENTOS E MATERIAL PERMANENTE	1	00	4.4.90.52.00	185.000,00		

MANUTENÇÃO DE PRÓPRIOS PÚBLICOS EM GERAL	15.122.0002.2016.0000						350.000,00
3	DESPESAS CORREN					350.000,00	
3	OUTRAS DESPESAS CORRENTES				350.000,00		
	MATERIAL DE CONSUMO	1	00	3.3.90.30.00	167.200,00		
	OUTROS SERVIÇOS DE TERCEIROS - PESSOA FÍSICA	1	00	3.3.90.36.00	83.800,00		
	OUTROS SERVIÇOS DE TERCEIROS - PESSOA JURÍDICA	1	00	3.3.90.39.00	74.067,25		
	OBRIGAÇÕES TRIBUTÁRIAS E CONTRIBUTIVAS	1	00	3.3.90.47.00	24.932,75		

MANUTENÇÃO DE MAQUINAS E CAMINHÕES	15.122.0002.2027.0000						1.140.000,00
3	DESPESAS CORREN					1.140.000,00	
3	OUTRAS DESPESAS CORRENTES				1.140.000,00		
	MATERIAL DE CONSUMO	1	00	3.3.90.30.00	616.400,00		
	MATERIAL DE CONSUMO	1	00	3.3.90.30.00	50.600,00		
	OUTROS SERVIÇOS DE TERCEIROS - PESSOA JURÍDICA	1	00	3.3.90.39.00	473.000,00		

MANUTENÇÃO DA SECRETARIA MUNICIPAL DE OBRAS	15.122.0002.2053.0000						2.300.000,00
3	DESPESAS CORREN					2.300.000,00	
1	PESSOAL E ENCARGOS SOCIAIS				1.550.629,30		
	CONTRATAÇÃO POR TEMPO DETERMINADO	1	00	3.1.90.04.00	242.000,00		
	VENCIMENTOS E VANTAGENS FIXAS - PESSOAL CIVIL	1	00	3.1.90.11.00	668.416,10		
	OBRIGAÇÕES PATRONAIS	1	00	3.1.90.13.00	298.914,00		
	DESPESAS DE EXERCÍCIOS ANTERIORES	1	00	3.1.90.92.00	4.400,00		
	INDENIZAÇÕES E RESTITUIÇÕES TRABALHISTAS	1	00	3.1.90.94.00	336.899,20		

**PREF. MUN. DE OURILANDIA DO NORTE**

AV. DAS NAÇÕES - CNPJ:22980643/0001-81

Orçamento Programa - Exercício de 2021

Page 12

**QUADRO AUXILIAR DE DETALHAMENTO DA DESPESA**

PODER	02	PODER EXECUTIVO						
ORGÃO	02	PREFEITURA MUNICIPAL DE OURILANDIA DO NORTE						
UNIDADE	06	SECRETARIA DE OBRAS E TRANSPORTES						
Aplicacao Programada		Proj/Ativ	Finalidade	Categoria	Detalhada	TotalGrupo	Total Categ.	Total Func.
			F.R. - C.A.					
MANUTENÇÃO DA SECRETARIA MUNICIPAL DE OBRAS		15.122.0002.2053.0000						2.300.000,00
3	DESPESAS CORREN						2.300.000,00	
3	OUTRAS DESPESAS CORRENTES				749.370,70			
	DIÁRIAS - CIVIL	1	00	3.3.90.14.00	22.550,00			
	MATERIAL DE CONSUMO	1	00	3.3.90.30.00	282.026,90			
	PASSAGENS E DESPESAS COM LOCOMOÇÃO	1	00	3.3.90.33.00	13.200,00			
	OUTROS SERVIÇOS DE TERCEIROS - PESSOA FÍSICA	1	00	3.3.90.36.00	51.189,60			
	OUTROS SERVIÇOS DE TERCEIROS - PESSOA JURÍDICA	1	00	3.3.90.39.00	374.904,20			
	DESPESAS DE EXERCÍCIOS ANTERIORES	1	00	3.3.90.92.00	5.500,00			
MANUTENÇÃO DO AEROPORTO MUNICIPAL		15.122.0002.2054.0000						40.000,00
3	DESPESAS CORREN						40.000,00	
3	OUTRAS DESPESAS CORRENTES				40.000,00			
	MATERIAL DE CONSUMO	1	00	3.3.90.30.00	15.800,00			
	OUTROS SERVIÇOS DE TERCEIROS - PESSOA FÍSICA	1	00	3.3.90.36.00	11.000,00			
	OUTROS SERVIÇOS DE TERCEIROS - PESSOA JURÍDICA	1	00	3.3.90.39.00	13.200,00			
MANUTENÇÃO DO TERMINAL RODOVIARIO MUNICIPAL		15.122.0002.2055.0000						94.000,00
3	DESPESAS CORREN						94.000,00	
3	OUTRAS DESPESAS CORRENTES				94.000,00			
	MATERIAL DE CONSUMO	1	00	3.3.90.30.00	19.800,00			
	OUTROS SERVIÇOS DE TERCEIROS - PESSOA FÍSICA	1	00	3.3.90.36.00	23.600,00			
	OUTROS SERVIÇOS DE TERCEIROS - PESSOA JURÍDICA	1	00	3.3.90.39.00	45.100,00			
	OUTROS SERVIÇOS DE TERCEIROS - PESSOA JURÍDICA	1	00	3.3.90.39.00	5.500,00			
MANUTENÇÃO DO SETOR DE TRANSPORTES		15.122.0002.2057.0000						1.800.000,00
3	DESPESAS CORREN						1.800.000,00	
3	OUTRAS DESPESAS CORRENTES				1.800.000,00			
	MATERIAL DE CONSUMO	1	00	3.3.90.30.00	1.580.330,00			
	OUTROS SERVIÇOS DE TERCEIROS - PESSOA FÍSICA	1	00	3.3.90.36.00	134.200,00			
	OUTROS SERVIÇOS DE TERCEIROS - PESSOA JURÍDICA	1	00	3.3.90.39.00	85.470,00			
CONSTRUÇÃO DE PONTE E PASSARELAS		15.451.0007.1038.0000						561.000,00
4	DESPESAS DE CAPIT						561.000,00	
4	INVESTIMENTOS				561.000,00			
	OBRAS E INSTALAÇÕES	1	00	4.4.90.51.00	411.000,00			
	OBRAS E INSTALAÇÕES	2	40	4.4.90.51.00	150.000,00			
CONSTRUÇÃO DE MEIO-FIOS E SARJETAS		15.451.0007.1040.0000						450.000,00
4	DESPESAS DE CAPIT						450.000,00	
4	INVESTIMENTOS				450.000,00			
	OBRAS E INSTALAÇÕES	1	00	4.4.90.51.00	300.000,00			
	OBRAS E INSTALAÇÕES	2	40	4.4.90.51.00	150.000,00			
PAVIMENTAÇÃO DE VIAS URBANAS		15.451.0007.1041.0000						5.600.000,00
4	DESPESAS DE CAPIT						5.600.000,00	
4	INVESTIMENTOS				5.600.000,00			
	OBRAS E INSTALAÇÕES	1	00	4.4.90.51.00	700.000,00			
	OBRAS E INSTALAÇÕES	1	32	4.4.90.51.00	1.000.000,00			
	OBRAS E INSTALAÇÕES	2	40	4.4.90.51.00	2.900.000,00			
	OBRAS E INSTALAÇÕES	2	45	4.4.90.51.00	1.000.000,00			
CONSTRUÇÃO DE PRAÇA PÚBLICA MUNICIPAL EM FRENTE AO TERMINAL RODOVIÁRIO ENGº SALOMÃO		15.451.0007.1069.0000						200.000,00

**PREF. MUN. DE OURILANDIA DO NORTE**

AV. DAS NAÇÕES - CNPJ:22980643/0001-81

Orçamento Programa - Exercício de 2021

Page 13

**QUADRO AUXILIAR DE DETALHAMENTO DA DESPESA**

PODER	02	PODER EXECUTIVO
ORGÃO	02	PREFEITURA MUNICIPAL DE OURILANDIA DO NORTE
UNIDADE	06	SECRETARIA DE OBRAS E TRANSPORTES

Aplicacao Programada	Proj/Ativ	Finalidade	Categoria	Detalhada	TotalGrupo	Total Categ.	Total Func.
F.R. - C.A.							
LOPES JUNIOR							
4	DESPESES DE CAPIT					200.000,00	
4	INVESTIMENTOS				200.000,00		
	OBRAS E INSTALAÇÕES	1 00	4.4.90.51.00	50.000,00			
	OBRAS E INSTALAÇÕES	2 40	4.4.90.51.00	150.000,00			
REVITALIZAÇÃO DE PRAÇAS PÚBLICAS	15.451.0007.1072.0000						100.000,00
4	DESPESES DE CAPIT					100.000,00	
4	INVESTIMENTOS				100.000,00		
	OBRAS E INSTALAÇÕES	1 00	4.4.90.51.00	30.000,00			
	OBRAS E INSTALAÇÕES	2 40	4.4.90.51.00	70.000,00			
OUTRAS OBRAS DE INFRA-ESTRUTURA	15.451.0007.1074.0000						240.000,00
4	DESPESES DE CAPIT					240.000,00	
4	INVESTIMENTOS				240.000,00		
	OBRAS E INSTALAÇÕES	1 00	4.4.90.51.00	40.000,00			
	OBRAS E INSTALAÇÕES	2 40	4.4.90.51.00	100.000,00			
	OBRAS E INSTALAÇÕES	2 45	4.4.90.51.00	100.000,00			
PAVIMENTAÇÃO DE VIAS URBANAS DO DISTRITO DE CAMPINHO	15.451.0007.1115.0000						400.000,00
4	DESPESES DE CAPIT					400.000,00	
4	INVESTIMENTOS				400.000,00		
	OBRAS E INSTALAÇÕES	2 40	4.4.90.51.00	200.000,00			
	OBRAS E INSTALAÇÕES	2 45	4.4.90.51.00	200.000,00			
PAVIMENTAÇÃO DE VIAS URBANAS DA VILA FOGÃO QUEIMADO	15.451.0007.1116.0000						200.000,00
4	DESPESES DE CAPIT					200.000,00	
4	INVESTIMENTOS				200.000,00		
	OBRAS E INSTALAÇÕES	2 40	4.4.90.51.00	100.000,00			
	OBRAS E INSTALAÇÕES	2 45	4.4.90.51.00	100.000,00			
OPERAÇÃO TAPA BURACO NAS AVENIDAS E RUAS DA CIDADE	15.451.0007.2051.0000						2.160.000,00
3	DESPESES CORREN					2.160.000,00	
3	OUTRAS DESPESAS CORRENTES				2.160.000,00		
	MATERIAL DE CONSUMO	1 00	3.3.90.30.00	550.000,00			
	OUTROS SERVIÇOS DE TERCEIROS - PESSOA FÍSICA	1 00	3.3.90.36.00	330.000,00			
	OUTROS SERVIÇOS DE TERCEIROS - PESSOA JURÍDICA	1 00	3.3.90.39.00	32.450,00			
	OUTROS SERVIÇOS DE TERCEIROS - PESSOA JURÍDICA	1 00	3.3.90.39.00	1.247.550,00			
CALÇADA E FOSSA PARA TODOS	15.451.0007.2365.0000						300.000,00
3	DESPESES CORREN					300.000,00	
3	OUTRAS DESPESAS CORRENTES				300.000,00		
	MATERIAL, BEM OU SERVIÇO PARA DISTRIBUIÇÃO GRATUITA	1 00	3.3.90.32.00	300.000,00			
REVITALIZAÇÃO DO CEMITÉRIO MUNICIPAL/CONSTRUÇÃO DO VELÓRIO PÚBLICO MUNICIPAL	15.452.0007.1006.0000						180.000,00
4	DESPESES DE CAPIT					180.000,00	
4	INVESTIMENTOS				180.000,00		
	OBRAS E INSTALAÇÕES	1 00	4.4.90.51.00	180.000,00			
MANUTENÇÃO DO CEMITÉRIO MUNICIPAL	15.452.0007.2017.0000						50.000,00
3	DESPESES CORREN					50.000,00	

**PREF. MUN. DE OURILANDIA DO NORTE**

AV. DAS NAÇÕES - CNPJ:22980643/0001-81

Orçamento Programa - Exercício de 2021

Page 14

**QUADRO AUXILIAR DE DETALHAMENTO DA DESPESA**

PODER	02	PODER EXECUTIVO
ORGÃO	02	PREFEITURA MUNICIPAL DE OURILANDIA DO NORTE
UNIDADE	06	SECRETARIA DE OBRAS E TRANSPORTES

Aplicacao Programada	Proj/Ativ	Finalidade	Categoria	Detalhada	TotalGrupo	Total Categ.	Total Func.
		F.R. - C.A.					

MANUTENÇÃO DO CEMITÉRIO MUNICIPAL	15.452.0007.2017.0000						50.000,00
3 DESPESAS CORREN						50.000,00	
3 OUTRAS DESPESAS CORRENTES					50.000,00		
MATERIAL DE CONSUMO		1 00	3.3.90.30.00	30.200,00			
OUTROS SERVIÇOS DE TERCEIROS - PESSOA FÍSICA		1 00	3.3.90.36.00	8.800,00			
OUTROS SERVIÇOS DE TERCEIROS - PESSOA JURÍDICA		1 00	3.3.90.39.00	11.000,00			

MANUTENÇÃO DAS ATIVIDADES DE ILUMINAÇÃO PÚBLICA	15.452.0007.2056.0000						970.000,00
3 DESPESAS CORREN						970.000,00	
3 OUTRAS DESPESAS CORRENTES					970.000,00		
MATERIAL DE CONSUMO		1 00	3.3.90.30.00	300.980,00			
OUTROS SERVIÇOS DE TERCEIROS - PESSOA FÍSICA		1 00	3.3.90.36.00	55.000,00			
OUTROS SERVIÇOS DE TERCEIROS - PESSOA JURÍDICA		1 00	3.3.90.39.00	589.820,00			
DESPESAS DE EXERCÍCIOS ANTERIORES		1 00	3.3.90.92.00	24.200,00			

MANUTENÇÃO DO TRÂNSITO MUNICIPAL	15.453.0002.2145.0000						120.000,00
3 DESPESAS CORREN						120.000,00	
3 OUTRAS DESPESAS CORRENTES					120.000,00		
MATERIAL DE CONSUMO		1 00	3.3.90.30.00	27.500,00			
OUTROS SERVIÇOS DE TERCEIROS - PESSOA FÍSICA		1 00	3.3.90.36.00	37.500,00			
OUTROS SERVIÇOS DE TERCEIROS - PESSOA JURÍDICA		1 00	3.3.90.39.00	55.000,00			

CONSTRUÇÃO E AMPL. DA REDE DE ENERGIA ELÉT. RURAL	15.752.0007.1015.0000						1.000.000,00
4 DESPESAS DE CAPIT						1.000.000,00	
4 INVESTIMENTOS					1.000.000,00		
OBRAS E INSTALAÇÕES		1 00	4.4.90.51.00	500.000,00			
OBRAS E INSTALAÇÕES		2 40	4.4.90.51.00	500.000,00			

CONST. E AMPL. DA REDE ENERGIA ELÉTRICA ZONA URBANA	15.752.0007.1046.0000						340.000,00
4 DESPESAS DE CAPIT						340.000,00	
4 INVESTIMENTOS					340.000,00		
OBRAS E INSTALAÇÕES		1 00	4.4.90.51.00	50.000,00			
OBRAS E INSTALAÇÕES		2 40	4.4.90.51.00	290.000,00			

CONSTRUÇÃO DE PONTES E PONTILHÕES - Z. RURAL	15.782.0007.1036.0000						751.830,09
4 DESPESAS DE CAPIT						751.830,09	
4 INVESTIMENTOS					751.830,09		
OBRAS E INSTALAÇÕES		1 00	4.4.90.51.00	601.830,09			
OBRAS E INSTALAÇÕES		2 40	4.4.90.51.00	150.000,00			

ABERTURA, RECUPERAÇÃO E AMPL. DE ESTRADAS VICINAIS	15.782.0007.1047.0000						7.250.000,00
4 DESPESAS DE CAPIT						7.250.000,00	
4 INVESTIMENTOS					7.250.000,00		
OBRAS E INSTALAÇÕES		1 00	4.4.90.51.00	1.000.000,00			
OBRAS E INSTALAÇÕES		2 40	4.4.90.51.00	5.250.000,00			
OBRAS E INSTALAÇÕES		2 45	4.4.90.51.00	1.000.000,00			

OPERAÇÃO TAPA BURACO NAS ESTRADAS VICINAIS	15.782.0007.2052.0000						3.000.000,00
3 DESPESAS CORREN						3.000.000,00	

**PREF. MUN. DE OURILANDIA DO NORTE**

AV. DAS NAÇÕES - CNPJ:22980643/0001-81

Orçamento Programa - Exercício de 2021

Page 15

**QUADRO AUXILIAR DE DETALHAMENTO DA DESPESA**

PODER	02	PODER EXECUTIVO
ORGÃO	02	PREFEITURA MUNICIPAL DE OURILANDIA DO NORTE
UNIDADE	06	SECRETARIA DE OBRAS E TRANSPORTES

Aplicacao Programada	Proj/Ativ	Finalidade	Categoria	Detalhada	TotalGrupo	Total Categ.	Total Func.
		F.R. - C.A.					

OPERAÇÃO TAPA BURACO NAS ESTRADAS VICINAIS	15.782.0007.2052.0000						3.000.000,00
3 DESPESAS CORREN						3.000.000,00	
3 OUTRAS DESPESAS CORRENTES					3.000.000,00		
MATERIAL DE CONSUMO		1 00	3.3.90.30.00	660.000,00			
MATERIAL DE CONSUMO		1 00	3.3.90.30.00	1.570.000,00			
OUTROS SERVIÇOS DE TERCEIROS - PESSOA FÍSICA		1 00	3.3.90.36.00	660.000,00			
OUTROS SERVIÇOS DE TERCEIROS - PESSOA JURÍDICA		1 00	3.3.90.39.00	110.000,00			

TOTAL							31.236.830,09
-------	--	--	--	--	--	--	---------------







**PREF. MUN. DE OURILANDIA DO NORTE**

AV. DAS NAÇÕES - CNPJ:22980643/0001-81

Orçamento Programa - Exercício de 2021

Page 18

**QUADRO AUXILIAR DE DETALHAMENTO DA DESPESA**

PODER	02	PODER EXECUTIVO
ORGÃO	02	PREFEITURA MUNICIPAL DE OURILANDIA DO NORTE
UNIDADE	10	SECRETARIA MUNICIPAL DE SANEAMENTO

Aplicacao Programada	Proj/Ativ	Finalidade	Categoria	Detalhada	TotalGrupo	Total Categ.	Total Func.
F.R. - C.A.							

AQ. DE VEÍCULOS, UTILITÁRIO E MAQUINAS PESADAS	17.122.0002.1003.0000						450.000,00
4	DESPESAS DE CAPIT					450.000,00	
4	INVESTIMENTOS				450.000,00		
	EQUIPAMENTOS E MATERIAL PERMANENTE	1	00	4.4.90.52.00	50.000,00		
	EQUIPAMENTOS E MATERIAL PERMANENTE	2	40	4.4.90.52.00	400.000,00		

AQ. DE EQUIPAMENTOS E MAT. PERMANENTES- SEC. SANEAMENTO	17.122.0002.1091.0000						200.000,00
4	DESPESAS DE CAPIT					200.000,00	
4	INVESTIMENTOS				200.000,00		
	EQUIPAMENTOS E MATERIAL PERMANENTE	1	00	4.4.90.52.00	200.000,00		

MANUTENÇÃO DA SEC. MUN. DE SANEAMENTO	17.122.0002.2138.0000						1.993.000,00
3	DESPESAS CORREN					1.993.000,00	
1	PESSOAL E ENCARGOS SOCIAIS				1.148.035,00		
	CONTRATAÇÃO POR TEMPO DETERMINADO	1	00	3.1.90.04.00	468.132,88		
	VENCIMENTOS E VANTAGENS FIXAS - PESSOAL CIVIL	1	00	3.1.90.11.00	352.224,40		
	OBRIGAÇÕES PATRONAIS	1	00	3.1.90.13.00	73.967,12		
	DESPESAS DE EXERCÍCIOS ANTERIORES	1	00	3.1.90.92.00	57.200,00		
	INDENIZAÇÕES E RESTITUIÇÕES TRABALHISTAS	1	00	3.1.90.94.00	196.510,60		
3	OUTRAS DESPESAS CORRENTES				844.965,00		
	DIÁRIAS - CIVIL	1	00	3.3.90.14.00	52.800,00		
	MATERIAL DE CONSUMO	1	00	3.3.90.30.00	206.250,00		
	PASSAGENS E DESPESAS COM LOCOMOÇÃO	1	00	3.3.90.33.00	170.500,00		
	OUTROS SERVIÇOS DE TERCEIROS - PESSOA FÍSICA	1	00	3.3.90.36.00	56.815,00		
	OUTROS SERVIÇOS DE TERCEIROS - PESSOA JURÍDICA	1	00	3.3.90.39.00	59.400,00		
	INDENIZAÇÕES E RESTITUIÇÕES	1	00	3.3.90.93.00	299.200,00		

MANUTENÇÃO DOS SERVIÇOS DE LIMPEZA PÚBLICA	17.452.0007.2137.0000						300.000,00
3	DESPESAS CORREN					300.000,00	
3	OUTRAS DESPESAS CORRENTES				300.000,00		
	MATERIAL DE CONSUMO	1	00	3.3.90.30.00	84.700,00		
	OUTROS SERVIÇOS DE TERCEIROS - PESSOA FÍSICA	1	00	3.3.90.36.00	111.100,00		
	OUTROS SERVIÇOS DE TERCEIROS - PESSOA JURÍDICA	1	00	3.3.90.39.00	104.200,00		

MANUTENÇÃO DO DEPARTAMENTO DE ÁGUA	17.512.0002.2140.0000						600.000,00
3	DESPESAS CORREN					600.000,00	
1	PESSOAL E ENCARGOS SOCIAIS				306.900,00		
	CONTRATAÇÃO POR TEMPO DETERMINADO	1	00	3.1.90.04.00	17.600,00		
	VENCIMENTOS E VANTAGENS FIXAS - PESSOAL CIVIL	1	00	3.1.90.11.00	179.300,00		
	OBRIGAÇÕES PATRONAIS	1	00	3.1.90.13.00	37.653,00		
	INDENIZAÇÕES E RESTITUIÇÕES TRABALHISTAS	1	00	3.1.90.94.00	72.347,00		
3	OUTRAS DESPESAS CORRENTES				293.100,00		
	MATERIAL DE CONSUMO	1	00	3.3.90.30.00	86.300,00		
	OUTROS SERVIÇOS DE TERCEIROS - PESSOA FÍSICA	1	00	3.3.90.36.00	25.850,00		
	OUTROS SERVIÇOS DE TERCEIROS - PESSOA JURÍDICA	1	00	3.3.90.39.00	180.950,00		

SISTEMA DE ESGOTAMENTO SANITÁRIO	17.512.0007.1082.0000						150.000,00
4	DESPESAS DE CAPIT					150.000,00	
4	INVESTIMENTOS				150.000,00		
	OBRAS E INSTALAÇÕES	1	00	4.4.90.51.00	50.000,00		
	OBRAS E INSTALAÇÕES	2	40	4.4.90.51.00	100.000,00		

IMPLANTAÇÃO DE GALERIAS DE ÁGUAS PLUVIAIS	17.512.0007.1083.0000						200.000,00
4	DESPESAS DE CAPIT					200.000,00	

**PREF. MUN. DE OURILANDIA DO NORTE**

AV. DAS NAÇÕES - CNPJ:22980643/0001-81

Orçamento Programa - Exercício de 2021

Page 19

**QUADRO AUXILIAR DE DETALHAMENTO DA DESPESA**

PODER	02	PODER EXECUTIVO
ORGÃO	02	PREFEITURA MUNICIPAL DE OURILANDIA DO NORTE
UNIDADE	10	SECRETARIA MUNICIPAL DE SANEAMENTO

Aplicacao Programada	Proj/Ativ	Finalidade	Categoria	Detalhada	TotalGrupo	Total Categ.	Total Func.
		F.R. - C.A.					

IMPLANTAÇÃO DE GALERIAS DE ÁGUAS PLUVIAIS	17.512.0007.1083.0000						200.000,00
4 DESPESAS DE CAPIT						200.000,00	
4 INVESTIMENTOS					200.000,00		
OBRAS E INSTALAÇÕES		1 00	4.4.90.51.00	100.000,00			
OBRAS E INSTALAÇÕES		2 40	4.4.90.51.00	100.000,00			

AQUISIÇÃO DE ÁREA DESTINADA À CAPTAÇÃO DE ÁGUA	17.512.0007.1084.0000						100.000,00
4 DESPESAS DE CAPIT						100.000,00	
4 INVESTIMENTOS					100.000,00		
OBRAS E INSTALAÇÕES		1 00	4.4.90.51.00	100.000,00			

CONSTRUÇÃO DE SISTEMA COLETA E TRAT.DE ESGOTOS	17.512.0007.1085.0000						350.000,00
4 DESPESAS DE CAPIT						350.000,00	
4 INVESTIMENTOS					350.000,00		
OBRAS E INSTALAÇÕES		1 00	4.4.90.51.00	100.000,00			
OBRAS E INSTALAÇÕES		2 40	4.4.90.51.00	250.000,00			

CONSTRUÇÃO DE SISTEMA DE ABASTECIMENTO DE ÁGUA	17.512.0007.1086.0000						4.200.000,00
4 DESPESAS DE CAPIT						4.200.000,00	
4 INVESTIMENTOS					4.200.000,00		
OBRAS E INSTALAÇÕES		1 00	4.4.90.51.00	100.000,00			
OBRAS E INSTALAÇÕES		2 40	4.4.90.51.00	4.100.000,00			

CONSTRUÇÃO DO ATERRO SANITÁRIO	17.512.0007.1104.0000						200.000,00
4 DESPESAS DE CAPIT						200.000,00	
4 INVESTIMENTOS					200.000,00		
OBRAS E INSTALAÇÕES		1 00	4.4.90.51.00	100.000,00			
OBRAS E INSTALAÇÕES		2 50	4.4.90.51.00	100.000,00			

TOTAL							8.743.000,00
-------	--	--	--	--	--	--	--------------



**PREF. MUN. DE OURILANDIA DO NORTE**

AV. DAS NAÇÕES - CNPJ:22980643/0001-81

Orçamento Programa - Exercício de 2021

Page 21

**QUADRO AUXILIAR DE DETALHAMENTO DA DESPESA**

PODER	02	PODER EXECUTIVO							
ORGÃO	02	PREFEITURA MUNICIPAL DE OURILANDIA DO NORTE							
UNIDADE	12	SECRETARIA MUNICIPAL DE FINANÇAS							
Aplicacao Programada	Proj/Ativ	Finalidade	Categoria	Detalhada	TotalGrupo	Total Categ.	Total Func.		
F.R. - C.A.									
AQUISIÇÃO DE EQUIPAMENTOS E MAT. PERMANENTES	04.123.0002.1055.0000						15.000,00		
4 DESPESAS DE CAPITAL						15.000,00			
4 INVESTIMENTOS					15.000,00				
EQUIPAMENTOS E MATERIAL PERMANENTE		1 00	4.4.90.52.00	15.000,00					
MANUTENÇÃO DA SEC. MUN. DE FINANÇAS	04.123.0002.2150.0000						1.770.000,00		
3 DESPESAS CORRENTES						1.770.000,00			
1 PESSOAL E ENCARGOS SOCIAIS					1.323.221,58				
CONTRATAÇÃO POR TEMPO DETERMINADO		1 00	3.1.90.04.00	425.533,58					
VENCIMENTOS E VANTAGENS FIXAS - PESSOAL CIVIL		1 00	3.1.90.11.00	842.138,00					
DESPESAS DE EXERCÍCIOS ANTERIORES		1 00	3.1.90.92.00	12.100,00					
DESPESAS DE EXERCÍCIOS ANTERIORES		1 00	3.1.90.92.00	33.550,00					
INDENIZAÇÕES E RESTITUIÇÕES TRABALHISTAS		1 00	3.1.90.94.00	9.900,00					
3 OUTRAS DESPESAS CORRENTES					446.778,42				
DIÁRIAS - CIVIL		1 00	3.3.90.14.00	11.000,00					
DIÁRIAS - CIVIL		1 00	3.3.90.14.00	6.746,74					
MATERIAL DE CONSUMO		1 00	3.3.90.30.00	12.100,00					
PASSAGENS E DESPESAS COM LOCOMOÇÃO		1 00	3.3.90.33.00	6.050,00					
SERVIÇOS DE CONSULTORIA		1 00	3.3.90.35.00	308.000,00					
OUTROS SERVIÇOS DE TERCEIROS - PESSOA FÍSICA		1 00	3.3.90.36.00	5.412,00					
OUTROS SERVIÇOS DE TERCEIROS - PESSOA JURÍDICA		1 00	3.3.90.39.00	55.000,00					
OUTROS SERVIÇOS DE TERCEIROS - PESSOA JURÍDICA		1 00	3.3.90.39.00	5.500,00					
SERVIÇOS DE TECNOLOGIA DA INFORMAÇÃO E COMUNICAÇÃO		1 00	3.3.90.40.00	11.000,00					
OBRIGAÇÕES TRIBUTÁRIAS E CONTRIBUTIVAS		1 00	3.3.90.47.00	12.769,68					
DESPESAS DE EXERCÍCIOS ANTERIORES		1 00	3.3.90.92.00	2.200,00					
INDENIZAÇÕES E RESTITUIÇÕES		1 00	3.3.90.93.00	11.000,00					
JUROS E ENCARGOS FINANCEIROS E OUTRAS DIVIDAS	28.843.0000.9027.0000						60.000,00		
3 DESPESAS CORRENTES							60.000,00		
2 JUROS E ENCARGOS DA DÍVIDA					60.000,00				
JUROS SOBRE A DÍVIDA POR CONTRATO		1 00	3.2.90.21.00	30.000,00					
OUTROS ENCARGOS SOBRE A DÍVIDA POR CONTRATO		1 00	3.2.90.22.00	30.000,00					
AMORTIZAÇÃO DA DÍVIDA CONTRATADA	28.843.0000.9029.0000						600.000,00		
4 DESPESAS DE CAPITAL							600.000,00		
6 AMORTIZAÇÃO DA DÍVIDA					600.000,00				
PRINCIPAL DA DÍVIDA CONTRATUAL RESGATADO		1 00	4.6.90.71.00	600.000,00					
CUMPRIMENTO DE PRECATÓRIOS	28.846.0000.9025.0000						60.000,00		
3 DESPESAS CORRENTES							60.000,00		
3 OUTRAS DESPESAS CORRENTES					60.000,00				
SENTENÇAS JUDICIAIS		1 00	3.3.90.91.00	60.000,00					
ENCARGOS COM O PASEP	28.846.0000.9026.0000						750.000,00		
3 DESPESAS CORRENTES							750.000,00		
3 OUTRAS DESPESAS CORRENTES					750.000,00				
OBRIGAÇÕES TRIBUTÁRIAS E CONTRIBUTIVAS		1 00	3.3.90.47.00	750.000,00					
<b>TOTAL</b>							<b>3.255.000,00</b>		

**PREF. MUN. DE OURILANDIA DO NORTE**

AV. DAS NAÇÕES - CNPJ:22980643/0001-81

Orçamento Programa - Exercício de 2021

Page 22

**QUADRO AUXILIAR DE DETALHAMENTO DA DESPESA**

PODER	02	PODER EXECUTIVO
ORGÃO	02	PREFEITURA MUNICIPAL DE OURILANDIA DO NORTE
UNIDADE	13	SECRETARIA MUNICIPAL DE CONSCIENTIZAÇÃO

Aplicacao Programada	Proj/Ativ	Finalidade	Categoria	Detalhada	TotalGrupo	Total Categ.	Total Func.
F.R. - C.A.							

AQUISIÇÃO DE EQUIPAMENTOS E MAT. PERMANENTES	04.122.0002.1055.0000						10.000,00
4 DESPESAS DE CAPIT						10.000,00	
4 INVESTIMENTOS					10.000,00		
EQUIPAMENTOS E MATERIAL PERMANENTE		1 00	4.4.90.52.00	10.000,00			

REALIZAÇÃO DE FÓRUM E CAMPANHA EDUCATIVA	04.122.0002.2094.0000						10.000,00
3 DESPESAS CORREN						10.000,00	
3 OUTRAS DESPESAS CORRENTES					10.000,00		
DIÁRIAS - CIVIL		1 00	3.3.90.14.00	2.310,00			
MATERIAL, BEM OU SERVIÇO PARA DISTRIBUIÇÃO GRATUITA		1 00	3.3.90.32.00	7.690,00			

MANUT. DA SECRETARIA MUN. DE CONSCIENTIZAÇÃO	04.122.0002.2152.0000						20.000,00
3 DESPESAS CORREN						20.000,00	
1 PESSOAL E ENCARGOS SOCIAIS					6.800,00		
VENCIMENTOS E VANTAGENS FIXAS - PESSOAL CIVIL		1 00	3.1.90.11.00	3.300,00			
OBRIGAÇÕES PATRONAIS		1 00	3.1.90.13.00	3.500,00			
3 OUTRAS DESPESAS CORRENTES					13.200,00		
DIÁRIAS - CIVIL		1 00	3.3.90.14.00	3.300,00			
MATERIAL DE CONSUMO		1 00	3.3.90.30.00	2.200,00			
OUTROS SERVIÇOS DE TERCEIROS - PESSOA FÍSICA		1 00	3.3.90.36.00	2.200,00			
OUTROS SERVIÇOS DE TERCEIROS - PESSOA JURÍDICA		1 00	3.3.90.39.00	3.300,00			
INDENIZAÇÕES E RESTITUIÇÕES		1 00	3.3.90.93.00	2.200,00			

MANUTENÇÃO DOS SERV. UTILIDADE PÚBLICA EM GERAL	04.131.0002.2012.0000						60.000,00
3 DESPESAS CORREN						60.000,00	
3 OUTRAS DESPESAS CORRENTES					60.000,00		
MATERIAL DE CONSUMO		1 00	3.3.90.30.00	16.000,00			
OUTROS SERVIÇOS DE TERCEIROS - PESSOA FÍSICA		1 00	3.3.90.36.00	22.000,00			
OUTROS SERVIÇOS DE TERCEIROS - PESSOA JURÍDICA		1 00	3.3.90.39.00	22.000,00			

TOTAL							100.000,00
-------	--	--	--	--	--	--	------------

**PREF. MUN. DE OURILANDIA DO NORTE**

AV. DAS NAÇÕES - CNPJ:22980643/0001-81

Orçamento Programa - Exercício de 2021

Page 23

**QUADRO AUXILIAR DE DETALHAMENTO DA DESPESA**

PODER	02	PODER EXECUTIVO
ORGÃO	02	PREFEITURA MUNICIPAL DE OURILANDIA DO NORTE
UNIDADE	15	SECRETARIA MUN. DE ESPORTE, CULTURA, LAZER E TURISMO

Aplicacao Programada	Proj/Ativ	Finalidade	Categoria	Detalhada	TotalGrupo	Total Categ.	Total Func.
F.R. - C.A.							
REFORMA E ADAPTAÇÃO DA BIBLIOTECA PÚBLICA	13.122.0002.1068.0000						50.000,00
4	DESPESAS DE CAPIT					50.000,00	
4	INVESTIMENTOS				50.000,00		
	OBRAS E INSTALAÇÕES	1 00	4.4.90.51.00	50.000,00			
AUXILIO E SUBVENÇÕES A ENTIDADES CULTURAIS-CLUBE DOS 50, CIA DE DANÇA E OUTRAS	13.392.0009.2121.0000						100.000,00
3	DESPESAS CORREN					100.000,00	
3	OUTRAS DESPESAS CORRENTES				100.000,00		
	SUBVENÇÕES SOCIAIS	1 00	3.3.50.43.00	25.300,00			
	PREMIAÇÕES CULTURAIS, ARTÍSTICAS, CIENTÍFICAS, DESPORT	1 00	3.3.90.31.00	27.500,00			
	MATERIAL, BEM OU SERVIÇO PARA DISTRIBUIÇÃO GRATUITA	1 00	3.3.90.32.00	22.000,00			
	OUTROS AUXÍLIOS FINANCEIROS A PESSOAS FÍSICAS	1 00	3.3.90.48.00	25.200,00			
MANUTENÇÃO DE ESCOLA DE MÚSICA	13.392.0009.2124.0000						10.000,00
3	DESPESAS CORREN					10.000,00	
3	OUTRAS DESPESAS CORRENTES				10.000,00		
	MATERIAL DE CONSUMO	1 00	3.3.90.30.00	4.500,00			
	OUTROS SERVIÇOS DE TERCEIROS - PESSOA FÍSICA	1 00	3.3.90.36.00	2.200,00			
	OUTROS SERVIÇOS DE TERCEIROS - PESSOA JURÍDICA	1 00	3.3.90.39.00	3.300,00			
FESTIVIDADES CÍVICAS	13.392.0009.2160.0000						450.000,00
3	DESPESAS CORREN					450.000,00	
3	OUTRAS DESPESAS CORRENTES				450.000,00		
	MATERIAL DE CONSUMO	1 00	3.3.90.30.00	77.000,00			
	PREMIAÇÕES CULTURAIS, ARTÍSTICAS, CIENTÍFICAS, DESPORT	1 00	3.3.90.31.00	33.000,00			
	OUTROS SERVIÇOS DE TERCEIROS - PESSOA FÍSICA	1 00	3.3.90.36.00	88.000,00			
	OUTROS SERVIÇOS DE TERCEIROS - PESSOA JURÍDICA	1 00	3.3.90.39.00	230.000,00			
	OUTROS AUXÍLIOS FINANCEIROS A PESSOAS FÍSICAS	1 00	3.3.90.48.00	22.000,00			
AQUISIÇÃO DE EQUIP. E MAT. PERMANENTE - SEC ESPORTE	27.122.0002.1008.0000						15.000,00
4	DESPESAS DE CAPIT					15.000,00	
4	INVESTIMENTOS				15.000,00		
	EQUIPAMENTOS E MATERIAL PERMANENTE	1 00	4.4.90.52.00	15.000,00			
MANUTENÇÃO DO GINÁSIO DE ESPORTES	27.122.0002.2122.0000						20.000,00
3	DESPESAS CORREN					20.000,00	
3	OUTRAS DESPESAS CORRENTES				20.000,00		
	MATERIAL DE CONSUMO	1 00	3.3.90.30.00	9.000,00			
	OUTROS SERVIÇOS DE TERCEIROS - PESSOA FÍSICA	1 00	3.3.90.36.00	5.500,00			
	OUTROS SERVIÇOS DE TERCEIROS - PESSOA JURÍDICA	1 00	3.3.90.39.00	5.500,00			
MANT. SEC. MUN. DE ESPORTE, CULTURA, LAZER E TURISMO	27.122.0002.2129.0000						200.000,00
3	DESPESAS CORREN					200.000,00	
1	PESSOAL E ENCARGOS SOCIAIS				49.610,00		
	CONTRATAÇÃO POR TEMPO DETERMINADO	1 00	3.1.90.04.00	27.500,00			
	VENCIMENTOS E VANTAGENS FIXAS - PESSOAL CIVIL	1 00	3.1.90.11.00	11.000,00			
	OBRIGAÇÕES PATRONAIS	1 00	3.1.90.13.00	2.310,00			
	INDENIZAÇÕES E RESTITUIÇÕES TRABALHISTAS	1 00	3.1.90.94.00	8.800,00			

**PREF. MUN. DE OURILANDIA DO NORTE**

AV. DAS NAÇÕES - CNPJ:22980643/0001-81

Orçamento Programa - Exercício de 2021

Page 24

**QUADRO AUXILIAR DE DETALHAMENTO DA DESPESA**

PODER	02	PODER EXECUTIVO
ORGÃO	02	PREFEITURA MUNICIPAL DE OURILANDIA DO NORTE
UNIDADE	15	SECRETARIA MUN. DE ESPORTE, CULTURA, LAZER E TURISMO

Aplicacao Programada	Proj/Ativ	Finalidade	Categoria	Detalhada	TotalGrupo	Total Categ.	Total Func.
F.R. - C.A.							

MANT. SEC. MUN. DE ESPORTE, CULTURA, LAZER E TURISMO	27.122.0002.2129.0000						200.000,00
3	DESPESAS CORREN					200.000,00	
3	OUTRAS DESPESAS CORRENTES				150.390,00		

DIÁRIAS - CIVIL	1	00	3.3.90.14.00	33.000,00			
MATERIAL DE CONSUMO	1	00	3.3.90.30.00	18.390,00			
PASSAGENS E DESPESAS COM LOCOMOÇÃO	1	00	3.3.90.33.00	11.000,00			
SERVIÇOS DE CONSULTORIA	1	00	3.3.90.35.00	22.000,00			
OUTROS SERVIÇOS DE TERCEIROS - PESSOA FÍSICA	1	00	3.3.90.36.00	11.000,00			
OUTROS SERVIÇOS DE TERCEIROS - PESSOA JURÍDICA	1	00	3.3.90.39.00	33.000,00			
SERVIÇOS DE TECNOLOGIA DA INFORMAÇÃO E COMUNICAÇÃO	1	00	3.3.90.40.00	22.000,00			

MANUTENÇÃO DAS ATIVIDADES ESPORTIVAS	27.811.0009.2125.0000						100.000,00
3	DESPESAS CORREN					100.000,00	
3	OUTRAS DESPESAS CORRENTES				100.000,00		

MATERIAL DE CONSUMO	1	00	3.3.90.30.00	50.500,00			
OUTROS SERVIÇOS DE TERCEIROS - PESSOA FÍSICA	1	00	3.3.90.36.00	27.500,00			
OUTROS SERVIÇOS DE TERCEIROS - PESSOA JURÍDICA	1	00	3.3.90.39.00	22.000,00			

MANUTENÇÃO DE ESCOLA MUN. ESPORTIVAS	27.811.0009.2126.0000						30.000,00
3	DESPESAS CORREN					30.000,00	
3	OUTRAS DESPESAS CORRENTES				30.000,00		

MATERIAL DE CONSUMO	1	00	3.3.90.30.00	10.200,00			
OUTROS SERVIÇOS DE TERCEIROS - PESSOA FÍSICA	1	00	3.3.90.36.00	8.800,00			
OUTROS SERVIÇOS DE TERCEIROS - PESSOA JURÍDICA	1	00	3.3.90.39.00	11.000,00			

AUXILIO E SUBVENÇÕES A ENTIDADES ESPORTIVAS (CLUBE DOS 50)	27.811.0009.2322.0000						30.000,00
3	DESPESAS CORREN					30.000,00	
3	OUTRAS DESPESAS CORRENTES				30.000,00		

SUBVENÇÕES SOCIAIS	1	00	3.3.50.43.00	5.500,00			
PREMIAÇÕES CULTURAIS, ARTÍSTICAS, CIENTÍFICAS, DESPORT	1	00	3.3.90.31.00	8.800,00			
MATERIAL, BEM OU SERVIÇO PARA DISTRIBUIÇÃO GRATUITA	1	00	3.3.90.32.00	2.200,00			
OUTROS AUXÍLIOS FINANCEIROS A PESSOAS FÍSICAS	1	00	3.3.90.48.00	13.500,00			

IMPLANTAÇÃO E MANUTENÇÃO DO PROGRAMA BOLSA ATLETA	27.811.0009.2323.0000						30.000,00
3	DESPESAS CORREN					30.000,00	
3	OUTRAS DESPESAS CORRENTES				30.000,00		

MATERIAL, BEM OU SERVIÇO PARA DISTRIBUIÇÃO GRATUITA	1	00	3.3.90.32.00	10.000,00			
OUTROS SERVIÇOS DE TERCEIROS - PESSOA JURÍDICA	1	00	3.3.90.39.00	10.000,00			
OUTROS AUXÍLIOS FINANCEIROS A PESSOAS FÍSICAS	1	00	3.3.90.48.00	10.000,00			

CONST. DE QUADRA POLIESPORTIVA POJ.CASULO I / B.LIBERDADE DE MORAR	27.812.0002.1071.0000						350.000,00
4	DESPESAS DE CAPIT					350.000,00	
4	INVESTIMENTOS				350.000,00		

OBRAS E INSTALAÇÕES	1	00	4.4.90.51.00	200.000,00			
OBRAS E INSTALAÇÕES	2	40	4.4.90.51.00	150.000,00			

REVITALIZAÇÃO DO ESTÁDIO MUNICIPAL DE FUTEBOL	27.812.0002.1073.0000						200.000,00
4	DESPESAS DE CAPIT					200.000,00	
4	INVESTIMENTOS				200.000,00		

OBRAS E INSTALAÇÕES	1	00	4.4.90.51.00	100.000,00			
OBRAS E INSTALAÇÕES	2	40	4.4.90.51.00	100.000,00			









**PREF. MUN. DE OURILANDIA DO NORTE**

AV. DAS NAÇÕES - CNPJ:22980643/0001-81

Orçamento Programa - Exercício de 2021

Page 28

**QUADRO AUXILIAR DE DETALHAMENTO DA DESPESA**

PODER	02	PODER EXECUTIVO
ORGÃO	09	FUNDO MUN. DE HAB. DE INTERESSE SOCIAL - FHIS
UNIDADE	22	FUNDO MUN. DE HABITAÇÃO DE INTERESSE SOCIAL

Aplicacao Programada	Proj/Ativ	Finalidade	Categoria	Detalhada	TotalGrupo	Total Categ.	Total Func.
		F.R. - C.A.					

MANUTENÇÃO DAS ATIVIDADES DO CMDCA	16.482.0010.2110.0000						10.000,00
3 DESPESAS CORREN						10.000,00	
3 OUTRAS DESPESAS CORRENTES					10.000,00		
DIÁRIAS - CIVIL		1 00	3.3.90.14.00	2.200,00			
MATERIAL DE CONSUMO		1 00	3.3.90.30.00	1.100,00			
PASSAGENS E DESPESAS COM LOCOMOÇÃO		1 00	3.3.90.33.00	2.200,00			
OUTROS SERVIÇOS DE TERCEIROS - PESSOA FÍSICA		1 00	3.3.90.36.00	2.200,00			
OUTROS SERVIÇOS DE TERCEIROS - PESSOA JURÍDICA		1 00	3.3.90.39.00	2.300,00			

MANUTENÇÃO DO FUNDO DE HABITAÇÃO DE INTERESSE SOCIAL	16.482.0010.2134.0000						48.000,00
3 DESPESAS CORREN						48.000,00	
1 PESSOAL E ENCARGOS SOCIAIS					16.940,00		
CONTRATAÇÃO POR TEMPO DETERMINADO		1 00	3.1.90.04.00	3.300,00			
VENCIMENTOS E VANTAGENS FIXAS - PESSOAL CIVIL		1 00	3.1.90.11.00	11.000,00			
VENCIMENTOS E VANTAGENS FIXAS - PESSOAL CIVIL		1 00	3.1.90.11.00	2.640,00			
3 OUTRAS DESPESAS CORRENTES					31.060,00		
DIÁRIAS - CIVIL		1 00	3.3.90.14.00	5.500,00			
MATERIAL DE CONSUMO		1 00	3.3.90.30.00	9.500,00			
PASSAGENS E DESPESAS COM LOCOMOÇÃO		1 00	3.3.90.33.00	2.200,00			
SERVIÇOS DE CONSULTORIA		1 00	3.3.90.35.00	3.300,00			
OUTROS SERVIÇOS DE TERCEIROS - PESSOA FÍSICA		1 00	3.3.90.36.00	3.300,00			
OUTROS SERVIÇOS DE TERCEIROS - PESSOA JURÍDICA		1 00	3.3.90.39.00	7.260,00			

REFORMA UNID. HABIT. DE FAMILIAS CARENTES	16.482.0010.2364.0000						550.000,00
3 DESPESAS CORREN						550.000,00	
3 OUTRAS DESPESAS CORRENTES					550.000,00		
MATERIAL, BEM OU SERVIÇO PARA DISTRIBUIÇÃO GRATUITA		1 00	3.3.90.32.00	275.000,00			
OUTROS AUXÍLIOS FINANCEIROS A PESSOAS FÍSICAS		1 00	3.3.90.48.00	275.000,00			

CONST. DE MELHORIAS SANITÁRIAS DOMICILIARES	16.512.0010.1070.0000						120.000,00
4 DESPESAS DE CAPIT						120.000,00	
4 INVESTIMENTOS					120.000,00		
OBRAS E INSTALAÇÕES		1 00	4.4.90.51.00	20.000,00			
OBRAS E INSTALAÇÕES		2 40	4.4.90.51.00	100.000,00			

TOTAL							2.190.000,00
-------	--	--	--	--	--	--	--------------

**PREF. MUN. DE OURILANDIA DO NORTE**

AV. DAS NAÇÕES - CNPJ:22980643/0001-81

Orçamento Programa - Exercício de 2021

Page 29

**QUADRO AUXILIAR DE DETALHAMENTO DA DESPESA**

PODER	02	PODER EXECUTIVO
ORGÃO	12	FUNDO MUNICIPAL DE EDUCAÇÃO - FME
UNIDADE	16	FUNDO MUN. DE EDUCAÇÃO/SECRETARIA MUN. DE EDUCAÇÃO

Aplicacao Programada	Proj/Ativ	Finalidade	Categoria	Detalhada	TotalGrupo	Total Categ.	Total Func.
F.R. - C.A.							
AQ. EQUIP. MAT. PERMANENTE P/ FME	12.122.0002.1021.0000						50.000,00
4 DESPESAS DE CAPIT						50.000,00	
4 INVESTIMENTOS					50.000,00		
EQUIPAMENTOS E MATERIAL PERMANENTE		1 00	4.4.90.52.00	50.000,00			
AQUISIÇÃO DE VEÍCULOS - FME	12.122.0002.1024.0000						200.000,00
4 DESPESAS DE CAPIT						200.000,00	
4 INVESTIMENTOS					200.000,00		
EQUIPAMENTOS E MATERIAL PERMANENTE		1 00	4.4.90.52.00	200.000,00			
MANUTENÇÃO DA SECRETARIA MUNICIPAL DE EDUCAÇÃO	12.122.0002.2035.0000						5.346.930,89
3 DESPESAS CORREN						5.346.930,89	
1 PESSOAL E ENCARGOS SOCIAIS					3.721.781,88		
CONTRATAÇÃO POR TEMPO DETERMINADO		1 00	3.1.90.04.00	928.853,28			
VENCIMENTOS E VANTAGENS FIXAS - PESSOAL CIVIL		1 00	3.1.90.11.00	2.009.265,50			
OBRIGAÇÕES PATRONAIS		1 00	3.1.90.13.00	421.945,70			
DESPESAS DE EXERCÍCIOS ANTERIORES		1 00	3.1.90.92.00	266.017,40			
INDENIZAÇÕES E RESTITUIÇÕES TRABALHISTAS		1 00	3.1.90.94.00	95.700,00			
2 JUROS E ENCARGOS DA DÍVIDA					2.420,00		
DESPESAS DE EXERCÍCIOS ANTERIORES		1 00	3.2.90.92.00	2.420,00			
3 OUTRAS DESPESAS CORRENTES					1.622.729,01		
DIÁRIAS - CIVIL		1 00	3.3.90.14.00	119.596,40			
MATERIAL DE CONSUMO		1 00	3.3.90.30.00	600.725,82			
PASSAGENS E DESPESAS COM LOCOMOÇÃO		1 00	3.3.90.33.00	89.315,63			
SERVIÇOS DE CONSULTORIA		1 00	3.3.90.35.00	330.000,00			
OUTROS SERVIÇOS DE TERCEIROS - PESSOA FÍSICA		1 00	3.3.90.36.00	68.038,30			
OUTROS SERVIÇOS DE TERCEIROS - PESSOA JURÍDICA		1 00	3.3.90.39.00	329.944,76			
SERVIÇOS DE TECNOLOGIA DA INFORMAÇÃO E COMUNICAÇÃO		1 00	3.3.90.40.00	44.000,00			
OBRIGAÇÕES TRIBUTÁRIAS E CONTRIBUTIVAS		1 00	3.3.90.47.00	13.608,10			
INDENIZAÇÕES E RESTITUIÇÕES		1 00	3.3.90.93.00	27.500,00			
MANUTENÇÃO DO CONSELHO MUNICIPAL DE EDUCAÇÃO	12.124.0004.2045.0000						10.000,00
3 DESPESAS CORREN						10.000,00	
3 OUTRAS DESPESAS CORRENTES					10.000,00		
DIÁRIAS - CIVIL		1 00	3.3.90.14.00	2.200,00			
MATERIAL DE CONSUMO		1 00	3.3.90.30.00	2.200,00			
PASSAGENS E DESPESAS COM LOCOMOÇÃO		1 00	3.3.90.33.00	3.400,00			
OUTROS SERVIÇOS DE TERCEIROS - PESSOA JURÍDICA		1 00	3.3.90.39.00	2.200,00			
CAPACITAÇÃO DE SERVIDORES MUNICIPAIS - FME	12.128.0002.2330.0000						20.000,00
3 DESPESAS CORREN						20.000,00	
3 OUTRAS DESPESAS CORRENTES					20.000,00		
MATERIAL DE CONSUMO		1 00	3.3.90.30.00	14.500,00			
OUTROS SERVIÇOS DE TERCEIROS - PESSOA FÍSICA		1 00	3.3.90.36.00	5.500,00			
ALIMENTAÇÃO ESCOLAR-PNAE/PNAI/PNAC/PEAE	12.306.0004.2031.0000						1.067.000,00
3 DESPESAS CORREN						1.067.000,00	
3 OUTRAS DESPESAS CORRENTES					1.067.000,00		
MATERIAL DE CONSUMO		1 00	3.3.90.30.00	235.000,00			
MATERIAL DE CONSUMO		2 31	3.3.90.30.00	772.000,00			
MATERIAL DE CONSUMO		2 47	3.3.90.30.00	60.000,00			
REFORMA DE UN. ESCOLARES - Z. URBANA	12.361.0004.1020.0000						565.000,00
4 DESPESAS DE CAPIT						565.000,00	

**PREF. MUN. DE OURILANDIA DO NORTE**

AV. DAS NAÇÕES - CNPJ:22980643/0001-81

Orçamento Programa - Exercício de 2021

Page 30

**QUADRO AUXILIAR DE DETALHAMENTO DA DESPESA**

PODER	02	PODER EXECUTIVO						
ORGÃO	12	FUNDO MUNICIPAL DE EDUCAÇÃO - FME						
UNIDADE	16	FUNDO MUN. DE EDUCAÇÃO/SECRETARIA MUN. DE EDUCAÇÃO						
Aplicacao Programada	Proj/Ativ	Finalidade	Categoria	Detalhada	TotalGrupo	Total Categ.	Total Func.	
			F.R. - C.A.					
REFORMA DE UN. ESCOLARES - Z. URBANA	12.361.0004.1020.0000						565.000,00	
4 DESPESAS DE CAPIT						565.000,00		
4 INVESTIMENTOS					565.000,00			
OBRAS E INSTALAÇÕES		1 00	4.4.90.51.00	315.000,00				
OBRAS E INSTALAÇÕES		2 40	4.4.90.51.00	250.000,00				
CONSTRUÇÃO DE UN. ESCOLARES-Z.URBANA	12.361.0004.1026.0000						315.000,00	
4 DESPESAS DE CAPIT						315.000,00		
4 INVESTIMENTOS					315.000,00			
OBRAS E INSTALAÇÕES		1 00	4.4.90.51.00	315.000,00				
CONSTRUÇÃO DE UN. ESCOLARES-Z. RURAL	12.361.0004.1027.0000						110.000,00	
4 DESPESAS DE CAPIT						110.000,00		
4 INVESTIMENTOS					110.000,00			
OBRAS E INSTALAÇÕES		1 00	4.4.90.51.00	110.000,00				
REFORMA DE UN. ESCOLARES - Z. RURAL	12.361.0004.1030.0000						210.000,00	
4 DESPESAS DE CAPIT						210.000,00		
4 INVESTIMENTOS					210.000,00			
OBRAS E INSTALAÇÕES		1 00	4.4.90.51.00	210.000,00				
TRANSPORTE ESCOLAR - PNATE	12.361.0004.2034.0000						302.000,00	
3 DESPESAS CORREN						302.000,00		
3 OUTRAS DESPESAS CORRENTES					302.000,00			
MATERIAL DE CONSUMO		2 31	3.3.90.30.00	232.920,00				
OUTROS SERVIÇOS DE TERCEIROS - PESSOA JURÍDICA		2 31	3.3.90.39.00	69.080,00				
MANUTENÇÃO DO SÁLARIO EDUCAÇÃO - QSE	12.361.0004.2036.0000						785.000,00	
3 DESPESAS CORREN						785.000,00		
3 OUTRAS DESPESAS CORRENTES					785.000,00			
MATERIAL DE CONSUMO		2 31	3.3.90.30.00	523.200,00				
OUTROS SERVIÇOS DE TERCEIROS - PESSOA FÍSICA		2 31	3.3.90.36.00	143.000,00				
OUTROS SERVIÇOS DE TERCEIROS - PESSOA JURÍDICA		2 31	3.3.90.39.00	118.800,00				
MANUTENÇÃO DO PDDE	12.361.0004.2037.0000						50.000,00	
3 DESPESAS CORREN						50.000,00		
3 OUTRAS DESPESAS CORRENTES					50.000,00			
MATERIAL DE CONSUMO		2 31	3.3.90.30.00	10.400,00				
OUTROS SERVIÇOS DE TERCEIROS - PESSOA FÍSICA		2 31	3.3.90.36.00	11.000,00				
OUTROS SERVIÇOS DE TERCEIROS - PESSOA JURÍDICA		2 31	3.3.90.39.00	28.600,00				
MANUTENÇÃO DA EDUCAÇÃO BÁSICA	12.361.0004.2049.0000						50.000,00	
3 DESPESAS CORREN						50.000,00		
3 OUTRAS DESPESAS CORRENTES					50.000,00			
MATERIAL DE CONSUMO		1 00	3.3.90.30.00	17.000,00				
OUTROS SERVIÇOS DE TERCEIROS - PESSOA FÍSICA		1 00	3.3.90.36.00	16.500,00				
OUTROS SERVIÇOS DE TERCEIROS - PESSOA JURÍDICA		1 00	3.3.90.39.00	16.500,00				
MANUT.DE OUTROS PROGRAMAS DE EDUCAÇÃO	12.361.0004.2090.0000						640.000,00	
3 DESPESAS CORREN						640.000,00		
1 PESSOAL E ENCARGOS SOCIAIS					349.652,93			
CONTRATAÇÃO POR TEMPO DETERMINADO		2 31	3.1.90.04.00	30.800,00				
VENCIMENTOS E VANTAGENS FIXAS - PESSOAL CIVIL		2 31	3.1.90.11.00	66.182,93				
VENCIMENTOS E VANTAGENS FIXAS - PESSOAL CIVIL		2 31	3.1.90.11.00	199.870,00				
OBRIGAÇÕES PATRONAIS		2 31	3.1.90.13.00	52.800,00				

**PREF. MUN. DE OURILANDIA DO NORTE**

AV. DAS NAÇÕES - CNPJ:22980643/0001-81

Orçamento Programa - Exercício de 2021

Page 31

**QUADRO AUXILIAR DE DETALHAMENTO DA DESPESA**

PODER	02	PODER EXECUTIVO
ORGÃO	12	FUNDO MUNICIPAL DE EDUCAÇÃO - FME
UNIDADE	16	FUNDO MUN. DE EDUCAÇÃO/SECRETARIA MUN. DE EDUCAÇÃO

Aplicacao Programada	Proj/Ativ	Finalidade	Categoria	Detalhada	TotalGrupo	Total Categ.	Total Func.
F.R. - C.A.							
MANUT.DE OUTROS PROGRAMAS DE EDUCAÇÃO	12.361.0004.2090.0000						640.000,00
3 DESPESAS CORREN						640.000,00	
3 OUTRAS DESPESAS CORRENTES					290.347,07		
DIÁRIAS - CIVIL		2 31	3.3.90.14.00	22.000,00			
MATERIAL DE CONSUMO		2 31	3.3.90.30.00	47.967,07			
MATERIAL DE CONSUMO		2 47	3.3.90.30.00	27.000,00			
MATERIAL, BEM OU SERVIÇO PARA DISTRIBUIÇÃO GRATUITA		2 31	3.3.90.32.00	5.500,00			
SERVIÇOS DE CONSULTORIA		2 31	3.3.90.35.00	77.000,00			
OUTROS SERVIÇOS DE TERCEIROS - PESSOA FÍSICA		2 31	3.3.90.36.00	33.000,00			
OUTROS SERVIÇOS DE TERCEIROS - PESSOA FÍSICA		2 47	3.3.90.36.00	22.000,00			
OUTROS SERVIÇOS DE TERCEIROS - PESSOA JURÍDICA		2 31	3.3.90.39.00	39.380,00			
OUTROS SERVIÇOS DE TERCEIROS - PESSOA JURÍDICA		2 47	3.3.90.39.00	11.000,00			
OUTROS AUXÍLIOS FINANCEIROS A PESSOAS FÍSICAS		2 31	3.3.90.48.00	5.500,00			
REFORMA DE UN. ESCOLAR ENS. MÉDIO	12.362.0004.1042.0000						150.000,00
4 DESPESAS DE CAPIT						150.000,00	
4 INVESTIMENTOS					150.000,00		
OBRAS E INSTALAÇÕES		2 47	4.4.90.51.00	150.000,00			
TRANSPORTE ESCOLAR - ENSINO MÉDIO	12.362.0004.2047.0000						555.594,00
3 DESPESAS CORREN						555.594,00	
3 OUTRAS DESPESAS CORRENTES					555.594,00		
MATERIAL DE CONSUMO		1 00	3.3.90.30.00	50.000,00			
MATERIAL DE CONSUMO		2 47	3.3.90.30.00	77.000,00			
OUTROS SERVIÇOS DE TERCEIROS - PESSOA FÍSICA		2 47	3.3.90.36.00	98.594,00			
OUTROS SERVIÇOS DE TERCEIROS - PESSOA JURÍDICA		2 47	3.3.90.39.00	330.000,00			
AQ/DESAPROPRIAÇÃO DE ÁREA P/ CONST. DE UNIVERSIDADE	12.364.0002.1111.0000						100.000,00
4 DESPESAS DE CAPIT						100.000,00	
4 INVESTIMENTOS					100.000,00		
AQUISIÇÃO DE IMÓVEIS		1 00	4.4.90.61.00	100.000,00			
MANUT.DA CASA DO EST. UNIVERSITÁRIO. EM BELÉM	12.364.0002.2048.0000						50.000,00
3 DESPESAS CORREN						50.000,00	
3 OUTRAS DESPESAS CORRENTES					50.000,00		
MATERIAL DE CONSUMO		1 00	3.3.90.30.00	23.410,00			
OUTROS SERVIÇOS DE TERCEIROS - PESSOA FÍSICA		1 00	3.3.90.36.00	6.590,00			
OUTROS SERVIÇOS DE TERCEIROS - PESSOA JURÍDICA		1 00	3.3.90.39.00	20.000,00			
INCENTIVO A BOLSA MESTRADO	12.364.0002.2104.0000						30.000,00
3 DESPESAS CORREN						30.000,00	
3 OUTRAS DESPESAS CORRENTES					30.000,00		
MATERIAL DE CONSUMO		1 00	3.3.90.30.00	8.000,00			
OUTROS SERVIÇOS DE TERCEIROS - PESSOA FÍSICA		1 00	3.3.90.36.00	11.000,00			
OUTROS SERVIÇOS DE TERCEIROS - PESSOA JURÍDICA		1 00	3.3.90.39.00	11.000,00			
REFORMA DE UN. ESCOLARES - Z. URBANA	12.365.0004.1020.0000						210.000,00
4 DESPESAS DE CAPIT						210.000,00	
4 INVESTIMENTOS					210.000,00		
OBRAS E INSTALAÇÕES		1 00	4.4.90.51.00	110.000,00			
OBRAS E INSTALAÇÕES		1 00	4.4.90.51.00	100.000,00			
REFORMA DE UN. ESCOLARES - Z. RURAL	12.365.0004.1030.0000						160.000,00
4 DESPESAS DE CAPIT						160.000,00	

**PREF. MUN. DE OURILANDIA DO NORTE**

AV. DAS NAÇÕES - CNPJ:22980643/0001-81

Orçamento Programa - Exercício de 2021

Page 32

**QUADRO AUXILIAR DE DETALHAMENTO DA DESPESA**

PODER	02	PODER EXECUTIVO
ORGÃO	12	FUNDO MUNICIPAL DE EDUCAÇÃO - FME
UNIDADE	16	FUNDO MUN. DE EDUCAÇÃO/SECRETARIA MUN. DE EDUCAÇÃO

Aplicacao Programada	Proj/Ativ	Finalidade	Categoria	Detalhada	TotalGrupo	Total Categ.	Total Func.
F.R. - C.A.							
REFORMA DE UN. ESCOLARES - Z. RURAL	12.365.0004.1030.0000						160.000,00
4 DESPESAS DE CAPIT						160.000,00	
4 INVESTIMENTOS					160.000,00		
OBRAS E INSTALAÇÕES		1 00	4.4.90.51.00	80.000,00			
OBRAS E INSTALAÇÕES		1 00	4.4.90.51.00	80.000,00			
MANUTENÇÃO DA EDUCAÇÃO BÁSICA	12.365.0004.2049.0000						50.000,00
3 DESPESAS CORREN						50.000,00	
3 OUTRAS DESPESAS CORRENTES					50.000,00		
MATERIAL DE CONSUMO		1 00	3.3.90.30.00	11.500,00			
MATERIAL DE CONSUMO		1 00	3.3.90.30.00	16.500,00			
OUTROS SERVIÇOS DE TERCEIROS - PESSOA FÍSICA		1 00	3.3.90.36.00	5.500,00			
OUTROS SERVIÇOS DE TERCEIROS - PESSOA FÍSICA		1 00	3.3.90.36.00	5.500,00			
OUTROS SERVIÇOS DE TERCEIROS - PESSOA JURÍDICA		1 00	3.3.90.39.00	5.500,00			
OUTROS SERVIÇOS DE TERCEIROS - PESSOA JURÍDICA		1 00	3.3.90.39.00	5.500,00			
AUXILIO E SUBVENÇÃO A ENTIDADES EDUCACIONAIS (CLUBE DE MÃES)	12.365.0004.2368.0000						50.000,00
3 DESPESAS CORREN						50.000,00	
3 OUTRAS DESPESAS CORRENTES					50.000,00		
MATERIAL DE CONSUMO		1 00	3.3.90.30.00	14.000,00			
MATERIAL DE CONSUMO		1 00	3.3.90.30.00	14.000,00			
OUTROS SERVIÇOS DE TERCEIROS - PESSOA FÍSICA		1 00	3.3.90.36.00	5.500,00			
OUTROS SERVIÇOS DE TERCEIROS - PESSOA FÍSICA		1 00	3.3.90.36.00	5.500,00			
OUTROS SERVIÇOS DE TERCEIROS - PESSOA JURÍDICA		1 00	3.3.90.39.00	5.500,00			
OUTROS SERVIÇOS DE TERCEIROS - PESSOA JURÍDICA		1 00	3.3.90.39.00	5.500,00			
AQUISIÇÃO DE ONIBUS P/ A APAE	12.367.0004.1045.0000						150.000,00
4 DESPESAS DE CAPIT						150.000,00	
4 INVESTIMENTOS					150.000,00		
EQUIPAMENTOS E MATERIAL PERMANENTE		2 40	4.4.90.52.00	150.000,00			
<b>TOTAL</b>							<b>11.226.524,89</b>



**PREF. MUN. DE OURILANDIA DO NORTE**

AV. DAS NAÇÕES - CNPJ:22980643/0001-81

Orçamento Programa - Exercício de 2021

Page 33

**QUADRO AUXILIAR DE DETALHAMENTO DA DESPESA**

PODER	02	PODER EXECUTIVO
ORGÃO	13	FUNDEB - OURILANDIA DO NORTE
UNIDADE	17	FUNDEB - OURILANDIA DO NORTE

Aplicacao Programada	Proj/Ativ	Finalidade	Categoria	Detalhada	TotalGrupo	Total Categ.	Total Func.
F.R. - C.A.							
AQUIS. DE VEÍCULOS E UTILITÁRIOS ESCOLAR	12.361.0004.1004.0000						680.000,00
4 DESPESAS DE CAPIT						680.000,00	
4 INVESTIMENTOS					680.000,00		
EQUIPAMENTOS E MATERIAL PERMANENTE		1 38	4.4.90.52.00	680.000,00			
REFORMA DE UN. ESCOLARES - Z. URBANA	12.361.0004.1020.0000						590.000,00
4 DESPESAS DE CAPIT						590.000,00	
4 INVESTIMENTOS					590.000,00		
OBRAS E INSTALAÇÕES		1 38	4.4.90.51.00	590.000,00			
CONSTRUÇÃO DE UN. ESCOLARES-Z.URBANA	12.361.0004.1026.0000						544.000,00
4 DESPESAS DE CAPIT						544.000,00	
4 INVESTIMENTOS					544.000,00		
OBRAS E INSTALAÇÕES		1 38	4.4.90.51.00	544.000,00			
CONSTRUÇÃO DE UN. ESCOLARES-Z. RURAL	12.361.0004.1027.0000						110.000,00
4 DESPESAS DE CAPIT						110.000,00	
4 INVESTIMENTOS					110.000,00		
OBRAS E INSTALAÇÕES		1 38	4.4.90.51.00	110.000,00			
REFORMA DE UN. ESCOLARES - Z. RURAL	12.361.0004.1030.0000						60.000,00
4 DESPESAS DE CAPIT						60.000,00	
4 INVESTIMENTOS					60.000,00		
OBRAS E INSTALAÇÕES		1 38	4.4.90.51.00	60.000,00			
AQ. DE EQUIP. E MAT. PERMANENTE - FUNDEB	12.361.0004.1064.0000						275.000,00
4 DESPESAS DE CAPIT						275.000,00	
4 INVESTIMENTOS					275.000,00		
EQUIPAMENTOS E MATERIAL PERMANENTE		1 38	4.4.90.52.00	275.000,00			
CONSTRUÇÃO ESCOLA PROJETO CASULO II	12.361.0004.1114.0000						120.000,00
4 DESPESAS DE CAPIT						120.000,00	
4 INVESTIMENTOS					120.000,00		
OBRAS E INSTALAÇÕES		1 38	4.4.90.51.00	120.000,00			
CAPACITAÇÃO DE PROFESSORES DA EDUCAÇÃO BÁSICA	12.361.0004.2113.0000						20.000,00
3 DESPESAS CORREN						20.000,00	
3 OUTRAS DESPESAS CORRENTES					20.000,00		
MATERIAL DE CONSUMO		1 38	3.3.90.30.00	10.000,00			
OUTROS SERVIÇOS DE TERCEIROS - PESSOA JURÍDICA		1 38	3.3.90.39.00	10.000,00			
MANUT. FUNDEB FUNDAMENTAL ADM - 40%	12.361.0004.2114.0000						6.600.000,00
3 DESPESAS CORREN						6.600.000,00	
1 PESSOAL E ENCARGOS SOCIAIS					5.810.742,56		
CONTRATAÇÃO POR TEMPO DETERMINADO		1 38	3.1.90.04.00	663.972,61			
CONTRATAÇÃO POR TEMPO DETERMINADO		1 38	3.1.90.04.00	1.100.000,00			
VENCIMENTOS E VANTAGENS FIXAS - PESSOAL CIVIL		1 38	3.1.90.11.00	2.200.000,00			
VENCIMENTOS E VANTAGENS FIXAS - PESSOAL CIVIL		1 38	3.1.90.11.00	852.929,00			
OBRIGAÇÕES PATRONAIS		1 38	3.1.90.13.00	641.114,95			
DESPESAS DE EXERCÍCIOS ANTERIORES		1 38	3.1.90.92.00	2.200,00			
INDENIZAÇÕES E RESTITUIÇÕES TRABALHISTAS		1 38	3.1.90.94.00	350.526,00			

**PREF. MUN. DE OURILANDIA DO NORTE**

AV. DAS NAÇÕES - CNPJ:22980643/0001-81

Orçamento Programa - Exercício de 2021

Page 34

**QUADRO AUXILIAR DE DETALHAMENTO DA DESPESA**

PODER	02	PODER EXECUTIVO
ORGÃO	13	FUNDEB - OURILANDIA DO NORTE
UNIDADE	17	FUNDEB - OURILANDIA DO NORTE

Aplicacao Programada	Proj/Ativ	Finalidade	Categoria	Detalhada	TotalGrupo	Total Categ.	Total Func.
F.R. - C.A.							
MANUT. FUNDEB FUNDAMENTAL ADM - 40%	12.361.0004.2114.0000						6.600.000,00
3	DESPESAS CORREN					6.600.000,00	
3	OUTRAS DESPESAS CORRENTES				789.257,44		
	DIÁRIAS - CIVIL	1 38	3.3.90.14.00	74.030,00			
	MATERIAL DE CONSUMO	1 38	3.3.90.30.00	172.040,00			
	MATERIAL DE CONSUMO	1 38	3.3.90.30.00	55.000,00			
	PASSAGENS E DESPESAS COM LOCOMOÇÃO	1 38	3.3.90.33.00	11.550,00			
	OUTROS SERVIÇOS DE TERCEIROS - PESSOA FÍSICA	1 38	3.3.90.36.00	112.449,95			
	OUTROS SERVIÇOS DE TERCEIROS - PESSOA JURÍDICA	1 38	3.3.90.39.00	229.497,40			
	SERVIÇOS DE TECNOLOGIA DA INFORMAÇÃO E COMUNICAÇÃO	1 38	3.3.90.40.00	110.000,00			
	OBRIGAÇÕES TRIBUTÁRIAS E CONTRIBUTIVAS	1 38	3.3.90.47.00	22.490,09			
	DESPESAS DE EXERCÍCIOS ANTERIORES	1 38	3.3.90.92.00	2.200,00			
MANUT. FUNDEB FUNDAMENTAL-MAG 60%	12.361.0004.2115.0000						19.000.000,00
3	DESPESAS CORREN					19.000.000,00	
1	PESSOAL E ENCARGOS SOCIAIS				19.000.000,00		
	CONTRATAÇÃO POR TEMPO DETERMINADO	1 38	3.1.90.04.00	2.601.511,00			
	CONTRATAÇÃO POR TEMPO DETERMINADO	1 38	3.1.90.04.00	2.472.327,32			
	VENCIMENTOS E VANTAGENS FIXAS - PESSOAL CIVIL	1 38	3.1.90.11.00	5.830.220,00			
	VENCIMENTOS E VANTAGENS FIXAS - PESSOAL CIVIL	1 38	3.1.90.11.00	4.572.600,57			
	OBRIGAÇÕES PATRONAIS	1 38	3.1.90.13.00	2.814.992,31			
	DESPESAS DE EXERCÍCIOS ANTERIORES	1 38	3.1.90.92.00	172.200,00			
	INDENIZAÇÕES E RESTITUIÇÕES TRABALHISTAS	1 38	3.1.90.94.00	536.148,80			
REFORMA DE UN. ESCOLARES - Z. URBANA	12.365.0004.1020.0000						360.000,00
4	DESPESAS DE CAPIT					360.000,00	
4	INVESTIMENTOS				360.000,00		
	OBRAS E INSTALAÇÕES	1 38	4.4.90.51.00	77.000,00			
	OBRAS E INSTALAÇÕES	1 38	4.4.90.51.00	283.000,00			
CONSTRUÇÃO DE UN. ESCOLARES-Z.URBANA	12.365.0004.1026.0000						323.000,00
4	DESPESAS DE CAPIT					323.000,00	
4	INVESTIMENTOS				323.000,00		
	OBRAS E INSTALAÇÕES	1 38	4.4.90.51.00	53.900,00			
	OBRAS E INSTALAÇÕES	1 38	4.4.90.51.00	269.100,00			
REFORMA DE UN. ESCOLARES - Z. RURAL	12.365.0004.1030.0000						60.000,00
4	DESPESAS DE CAPIT					60.000,00	
4	INVESTIMENTOS				60.000,00		
	OBRAS E INSTALAÇÕES	1 38	4.4.90.51.00	30.000,00			
	OBRAS E INSTALAÇÕES	1 38	4.4.90.51.00	30.000,00			
MANUT. FUNDEB INFANTIL - ADM 40%	12.365.0004.2116.0000						2.400.000,00
3	DESPESAS CORREN					2.400.000,00	
1	PESSOAL E ENCARGOS SOCIAIS				1.909.798,34		
	CONTRATAÇÃO POR TEMPO DETERMINADO	1 38	3.1.90.04.00	337.394,78			
	CONTRATAÇÃO POR TEMPO DETERMINADO	1 38	3.1.90.04.00	337.394,78			
	VENCIMENTOS E VANTAGENS FIXAS - PESSOAL CIVIL	1 38	3.1.90.11.00	60.835,28			
	VENCIMENTOS E VANTAGENS FIXAS - PESSOAL CIVIL	1 38	3.1.90.11.00	752.691,96			
	OBRIGAÇÕES PATRONAIS	1 38	3.1.90.13.00	164.646,90			
	INDENIZAÇÕES E RESTITUIÇÕES TRABALHISTAS	1 38	3.1.90.94.00	256.834,64			

**PREF. MUN. DE OURILANDIA DO NORTE**

AV. DAS NAÇÕES - CNPJ:22980643/0001-81

Orçamento Programa - Exercício de 2021

Page 35

**QUADRO AUXILIAR DE DETALHAMENTO DA DESPESA**

PODER	02	PODER EXECUTIVO
ORGÃO	13	FUNDEB - OURILANDIA DO NORTE
UNIDADE	17	FUNDEB - OURILANDIA DO NORTE

Aplicacao Programada Proj/Ativ Finalidade Categoria Detalhada TotalGrupo Total Categ. Total Func.  
F.R. - C.A.

MANUT. FUNDEB INFANTIL - ADM 40%	12.365.0004.2116.0000						2.400.000,00
3 DESPESAS CORREN							2.400.000,00
3 OUTRAS DESPESAS CORRENTES						490.201,66	
DIÁRIAS - CIVIL		1 38	3.3.90.14.00	5.500,00			
MATERIAL DE CONSUMO		1 38	3.3.90.30.00	110.000,26			
MATERIAL DE CONSUMO		1 38	3.3.90.30.00	110.000,26			
PASSAGENS E DESPESAS COM LOCOMOÇÃO		1 38	3.3.90.33.00	4.400,00			
PASSAGENS E DESPESAS COM LOCOMOÇÃO		1 38	3.3.90.33.00	4.400,00			
OUTROS SERVIÇOS DE TERCEIROS - PESSOA FÍSICA		1 38	3.3.90.36.00	8.539,85			
OUTROS SERVIÇOS DE TERCEIROS - PESSOA FÍSICA		1 38	3.3.90.36.00	8.539,85			
OUTROS SERVIÇOS DE TERCEIROS - PESSOA JURÍDICA		1 38	3.3.90.39.00	103.884,22			
OUTROS SERVIÇOS DE TERCEIROS - PESSOA JURÍDICA		1 38	3.3.90.39.00	103.884,22			
SERVIÇOS DE TECNOLOGIA DA INFORMAÇÃO E COMUNICAÇÃO		1 38	3.3.90.40.00	5.500,00			
SERVIÇOS DE TECNOLOGIA DA INFORMAÇÃO E COMUNICAÇÃO		1 38	3.3.90.40.00	5.500,00			
OBRIGAÇÕES TRIBUTÁRIAS E CONTRIBUTIVAS		1 38	3.3.90.47.00	1.707,75			
OBRIGAÇÕES TRIBUTÁRIAS E CONTRIBUTIVAS		1 38	3.3.90.47.00	1.707,75			
DESPESAS DE EXERCÍCIOS ANTERIORES		1 38	3.3.90.92.00	8.318,75			
DESPESAS DE EXERCÍCIOS ANTERIORES		1 38	3.3.90.92.00	8.318,75			

MANUT. FUNDEB INFANTIL-MAG 60%	12.365.0004.2117.0000						8.100.000,00
3 DESPESAS CORREN							8.100.000,00
1 PESSOAL E ENCARGOS SOCIAIS						8.100.000,00	
CONTRATAÇÃO POR TEMPO DETERMINADO		1 38	3.1.90.04.00	1.379.453,84			
CONTRATAÇÃO POR TEMPO DETERMINADO		1 38	3.1.90.04.00	1.379.453,84			
VENCIMENTOS E VANTAGENS FIXAS - PESSOAL CIVIL		1 38	3.1.90.11.00	805.065,12			
VENCIMENTOS E VANTAGENS FIXAS - PESSOAL CIVIL		1 38	3.1.90.11.00	1.410.231,45			
VENCIMENTOS E VANTAGENS FIXAS - PESSOAL CIVIL		1 38	3.1.90.11.00	2.215.296,57			
OBRIGAÇÕES PATRONAIS		1 38	3.1.90.13.00	387.108,99			
OBRIGAÇÕES PATRONAIS		1 38	3.1.90.13.00	387.108,99			
DESPESAS DE EXERCÍCIOS ANTERIORES		1 38	3.1.90.92.00	1.100,00			
DESPESAS DE EXERCÍCIOS ANTERIORES		1 38	3.1.90.92.00	1.100,00			
INDENIZAÇÕES E RESTITUIÇÕES TRABALHISTAS		1 38	3.1.90.94.00	67.040,60			
INDENIZAÇÕES E RESTITUIÇÕES TRABALHISTAS		1 38	3.1.90.94.00	67.040,60			

MANUT. FUNDEB SUPLETIVO-ADM 40%	12.366.0004.2118.0000						30.000,00
3 DESPESAS CORREN							30.000,00
1 PESSOAL E ENCARGOS SOCIAIS						14.659,52	
VENCIMENTOS E VANTAGENS FIXAS - PESSOAL CIVIL		1 38	3.1.90.11.00	10.230,00			
OBRIGAÇÕES PATRONAIS		1 38	3.1.90.13.00	4.429,52			
3 OUTRAS DESPESAS CORRENTES						15.340,48	
MATERIAL DE CONSUMO		1 38	3.3.90.30.00	3.300,00			
OUTROS SERVIÇOS DE TERCEIROS - PESSOA FÍSICA		1 38	3.3.90.36.00	8.950,70			
OUTROS SERVIÇOS DE TERCEIROS - PESSOA JURÍDICA		1 38	3.3.90.39.00	3.089,78			

MANUT. FUNDEB SUPLETIVO-MAG 60%	12.366.0004.2119.0000						1.300.000,00
3 DESPESAS CORREN							1.300.000,00
1 PESSOAL E ENCARGOS SOCIAIS						1.300.000,00	
CONTRATAÇÃO POR TEMPO DETERMINADO		1 38	3.1.90.04.00	432.900,39			
VENCIMENTOS E VANTAGENS FIXAS - PESSOAL CIVIL		1 38	3.1.90.11.00	551.700,89			
OBRIGAÇÕES PATRONAIS		1 38	3.1.90.13.00	212.757,11			
INDENIZAÇÕES E RESTITUIÇÕES TRABALHISTAS		1 38	3.1.90.94.00	102.641,61			

**TOTAL** 40.572.000,00

**PREF. MUN. DE OURILANDIA DO NORTE**

AV. DAS NAÇÕES - CNPJ:22980643/0001-81

Orçamento Programa - Exercício de 2021

Page 36

**QUADRO AUXILIAR DE DETALHAMENTO DA DESPESA**

PODER	02	PODER EXECUTIVO						
ORGÃO	14	FUNDO MUNICIPAL DE SAÚDE - FMS						
UNIDADE	18	FUNDO MUN. SAÚDE / SECRETARIA MUN. DE SAÚDE						
Aplicacao Programada	Proj/Ativ	Finalidade	Categoria	Detalhada	TotalGrupo	Total Categ.	Total Func.	
		F.R. - C.A.						
REFORMA DE UNIDADES DE SAÚDE/PSF	10.122.0002.1029.0000						50.000,00	
4	DESPESAS DE CAPIT					50.000,00		
4	INVESTIMENTOS				50.000,00			
	OBRAS E INSTALAÇÕES	1 00	4.4.90.51.00	50.000,00				
AQ. DE VEÍCULOS, UNIDADE MÓVEL - SMS	10.122.0002.1037.0000						80.000,00	
4	DESPESAS DE CAPIT					80.000,00		
4	INVESTIMENTOS				80.000,00			
	EQUIPAMENTOS E MATERIAL PERMANENTE	1 00	4.4.90.52.00	80.000,00				
REFORMA DA SEC. MUN. DE SAÚDE	10.122.0002.1051.0000						30.000,00	
4	DESPESAS DE CAPIT					30.000,00		
4	INVESTIMENTOS				30.000,00			
	OBRAS E INSTALAÇÕES	1 00	4.4.90.51.00	30.000,00				
AQ. DE EQUIP. MAT. PERMANENTES - FMS/SMS	10.122.0002.1053.0000						30.000,00	
4	DESPESAS DE CAPIT					30.000,00		
4	INVESTIMENTOS				30.000,00			
	EQUIPAMENTOS E MATERIAL PERMANENTE	1 00	4.4.90.52.00	30.000,00				
CONSTRUÇÃO DO HOSPITAL MUNICIPAL	10.122.0002.1106.0000						775.000,00	
4	DESPESAS DE CAPIT					775.000,00		
4	INVESTIMENTOS				775.000,00			
	OBRAS E INSTALAÇÕES	1 00	4.4.90.51.00	25.000,00				
	OBRAS E INSTALAÇÕES	2 41	4.4.90.51.00	750.000,00				
MANUTENÇÃO DA SECRETARIA MUNICIPAL DE SAÚDE/FMS	10.122.0002.2060.0000						6.028.000,00	
3	DESPESAS CORREN					6.028.000,00		
1	PESSOAL E ENCARGOS SOCIAIS				3.546.826,29			
	CONTRATAÇÃO POR TEMPO DETERMINADO	1 00	3.1.90.04.00	1.072.810,20				
	VENCIMENTOS E VANTAGENS FIXAS - PESSOAL CIVIL	1 00	3.1.90.11.00	1.435.911,40				
	OBRIGAÇÕES PATRONAIS	1 00	3.1.90.13.00	301.541,39				
	DESPESAS DE EXERCÍCIOS ANTERIORES	1 00	3.1.90.92.00	667.675,80				
	INDENIZAÇÕES E RESTITUIÇÕES TRABALHISTAS	1 00	3.1.90.94.00	68.887,50				
3	OUTRAS DESPESAS CORRENTES				2.481.173,71			
	DIÁRIAS - CIVIL	1 00	3.3.90.14.00	112.388,24				
	MATERIAL DE CONSUMO	1 00	3.3.90.30.00	1.111.032,42				
	MATERIAL, BEM OU SERVIÇO PARA DISTRIBUIÇÃO GRATUITA	1 00	3.3.90.32.00	22.000,00				
	PASSAGENS E DESPESAS COM LOCOMOÇÃO	1 00	3.3.90.33.00	30.219,85				
	SERVIÇOS DE CONSULTORIA	1 00	3.3.90.35.00	275.000,00				
	OUTROS SERVIÇOS DE TERCEIROS - PESSOA FÍSICA	1 00	3.3.90.36.00	45.541,10				
	OUTROS SERVIÇOS DE TERCEIROS - PESSOA JURÍDICA	1 00	3.3.90.39.00	426.043,20				
	OUTROS SERVIÇOS DE TERCEIROS - PESSOA JURÍDICA	1 00	3.3.90.39.00	34.518,58				
	SERVIÇOS DE TECNOLOGIA DA INFORMAÇÃO E COMUNICAÇÃO	1 00	3.3.90.40.00	290.346,10				
	OBRIGAÇÕES TRIBUTÁRIAS E CONTRIBUTIVAS	1 00	3.3.90.47.00	46.200,00				
	OUTROS AUXÍLIOS FINANCEIROS A PESSOAS FÍSICAS	1 00	3.3.90.48.00	13.200,00				
	DESPESAS DE EXERCÍCIOS ANTERIORES	1 00	3.3.90.92.00	17.600,00				
	INDENIZAÇÕES E RESTITUIÇÕES	1 00	3.3.90.93.00	57.084,22				
REALIZAÇÃO DA CONFERENCIA MUNICIPAL DE SAÚDE	10.122.0002.2061.0000						30.000,00	
3	DESPESAS CORREN					30.000,00		

**PREF. MUN. DE OURILANDIA DO NORTE**

AV. DAS NAÇÕES - CNPJ:22980643/0001-81

Orçamento Programa - Exercício de 2021

Page 37

**QUADRO AUXILIAR DE DETALHAMENTO DA DESPESA**

PODER	02	PODER EXECUTIVO						
ORGÃO	14	FUNDO MUNICIPAL DE SAÚDE - FMS						
UNIDADE	18	FUNDO MUN. SAÚDE / SECRETARIA MUN. DE SAÚDE						
Aplicacao Programada		Proj/Ativ	Finalidade	Categoria	Detalhada	TotalGrupo	Total Categ.	Total Func.
			F.R. - C.A.					
REALIZAÇÃO DA CONFERENCIA MUNICIPAL DE SAÚDE		10.122.0002.2061.0000						30.000,00
3	3	DESPESAS CORREN					30.000,00	
	3	OUTRAS DESPESAS CORRENTES				30.000,00		
		MATERIAL DE CONSUMO	1 00	3.3.90.30.00	22.000,00			
		OUTROS SERVIÇOS DE TERCEIROS - PESSOA FÍSICA	1 00	3.3.90.36.00	4.000,00			
		OUTROS SERVIÇOS DE TERCEIROS - PESSOA JURÍDICA	1 00	3.3.90.39.00	4.000,00			
MANUTENÇÃO DO CONSELHO MUNICIPAL DE SAÚDE		10.124.0002.2058.0000						30.000,00
3	3	DESPESAS CORREN					30.000,00	
	3	OUTRAS DESPESAS CORRENTES				30.000,00		
		DIÁRIAS - CIVIL	1 00	3.3.90.14.00	5.500,00			
		MATERIAL DE CONSUMO	1 00	3.3.90.30.00	5.500,00			
		PASSAGENS E DESPESAS COM LOCOMOÇÃO	1 00	3.3.90.33.00	5.500,00			
		OUTROS SERVIÇOS DE TERCEIROS - PESSOA JURÍDICA	1 00	3.3.90.39.00	13.500,00			
ESTRUTURAÇÃO DA REDE DE SERV. DE ABS		10.301.0003.1032.0000						1.700.000,00
4	4	DESPESAS DE CAPIT					1.700.000,00	
	4	INVESTIMENTOS				1.700.000,00		
		OBRAS E INSTALAÇÕES	2 29	4.4.90.51.00	1.359.000,00			
		EQUIPAMENTOS E MATERIAL PERMANENTE	2 29	4.4.90.52.00	341.000,00			
PROG. REQUALIFICAÇÃO DE UBS - AMPLIAÇÃO		10.301.0003.1034.0000						1.200.000,00
4	4	DESPESAS DE CAPIT					1.200.000,00	
	4	INVESTIMENTOS				1.200.000,00		
		OBRAS E INSTALAÇÕES	2 29	4.4.90.51.00	942.204,76			
		EQUIPAMENTOS E MATERIAL PERMANENTE	2 29	4.4.90.52.00	257.795,24			
CONSTRUÇÃO DA UNIDADE DE SAÚDE DE ATENDIMENTO DA ZONA RURAL		10.301.0003.1113.0000						350.000,00
4	4	DESPESAS DE CAPIT					350.000,00	
	4	INVESTIMENTOS				350.000,00		
		OBRAS E INSTALAÇÕES	1 00	4.4.90.51.00	50.000,00			
		OBRAS E INSTALAÇÕES	2 41	4.4.90.51.00	300.000,00			
PISO DE ATENÇÃO BÁSICA FIXO - PAB FIXO		10.301.0003.2066.0000						1.650.000,00
3	3	DESPESAS CORREN					1.650.000,00	
	1	PESSOAL E ENCARGOS SOCIAIS				965.800,00		
		CONTRATAÇÃO POR TEMPO DETERMINADO	1 00	3.1.90.04.00	91.300,00			
		CONTRATAÇÃO POR TEMPO DETERMINADO	2 29	3.1.90.04.00	134.200,00			
		VENCIMENTOS E VANTAGENS FIXAS - PESSOAL CIVIL	1 00	3.1.90.11.00	110.000,00			
		VENCIMENTOS E VANTAGENS FIXAS - PESSOAL CIVIL	1 00	3.1.90.11.00	91.400,00			
		VENCIMENTOS E VANTAGENS FIXAS - PESSOAL CIVIL	2 29	3.1.90.11.00	353.100,00			
		VENCIMENTOS E VANTAGENS FIXAS - PESSOAL CIVIL	2 29	3.1.90.11.00	144.000,00			
		OBRIGAÇÕES PATRONAIS	2 29	3.1.90.13.00	23.100,00			
		INDENIZAÇÕES E RESTITUIÇÕES TRABALHISTAS	1 00	3.1.90.94.00	18.700,00			

**PREF. MUN. DE OURILANDIA DO NORTE**

AV. DAS NAÇÕES - CNPJ:22980643/0001-81

Orçamento Programa - Exercício de 2021

Page 38

**QUADRO AUXILIAR DE DETALHAMENTO DA DESPESA**

PODER	02	PODER EXECUTIVO
ORGÃO	14	FUNDO MUNICIPAL DE SAÚDE - FMS
UNIDADE	18	FUNDO MUN. SAÚDE / SECRETARIA MUN. DE SAÚDE

Aplicacao Programada	Proj/Ativ	Finalidade	Categoria	Detalhada	TotalGrupo	Total Categ.	Total Func.
			F.R. - C.A.				
PISO DE ATENÇÃO BÁSICA FIXO - PAB FIXO	10.301.0003.2066.0000						1.650.000,00
3 DESPESAS CORREN						1.650.000,00	
3 OUTRAS DESPESAS CORRENTES					684.200,00		
DIÁRIAS - CIVIL		2 29	3.3.90.14.00	19.250,00			
MATERIAL DE CONSUMO		1 00	3.3.90.30.00	66.550,00			
MATERIAL DE CONSUMO		2 29	3.3.90.30.00	222.200,00			
MATERIAL, BEM OU SERVIÇO PARA DISTRIBUIÇÃO GRATUITA		1 00	3.3.90.32.00	5.500,00			
MATERIAL, BEM OU SERVIÇO PARA DISTRIBUIÇÃO GRATUITA		2 29	3.3.90.32.00	5.500,00			
PASSAGENS E DESPESAS COM LOCOMOÇÃO		1 00	3.3.90.33.00	19.250,00			
PASSAGENS E DESPESAS COM LOCOMOÇÃO		2 29	3.3.90.33.00	19.800,00			
OUTROS SERVIÇOS DE TERCEIROS - PESSOA FÍSICA		1 00	3.3.90.36.00	16.500,00			
OUTROS SERVIÇOS DE TERCEIROS - PESSOA FÍSICA		2 29	3.3.90.36.00	38.500,00			
OUTROS SERVIÇOS DE TERCEIROS - PESSOA JURÍDICA		1 00	3.3.90.39.00	22.000,00			
OUTROS SERVIÇOS DE TERCEIROS - PESSOA JURÍDICA		2 29	3.3.90.39.00	165.000,00			
OBRIGAÇÕES TRIBUTÁRIAS E CONTRIBUTIVAS		1 00	3.3.90.47.00	3.300,00			
OBRIGAÇÕES TRIBUTÁRIAS E CONTRIBUTIVAS		2 29	3.3.90.47.00	8.800,00			
OUTROS AUXÍLIOS FINANCEIROS A PESSOAS FÍSICAS		1 00	3.3.90.48.00	5.500,00			
OUTROS AUXÍLIOS FINANCEIROS A PESSOAS FÍSICAS		2 29	3.3.90.48.00	66.550,00			
PISO DE ATENÇÃO BÁSICA VARIÁVEL - PAB VARIÁVEL	10.301.0003.2067.0000						4.750.000,00
3 DESPESAS CORREN						4.750.000,00	
1 PESSOAL E ENCARGOS SOCIAIS					4.175.113,60		
CONTRATAÇÃO POR TEMPO DETERMINADO		1 00	3.1.90.04.00	410.494,70			
CONTRATAÇÃO POR TEMPO DETERMINADO		1 00	3.1.90.04.00	159.900,00			
CONTRATAÇÃO POR TEMPO DETERMINADO		2 29	3.1.90.04.00	815.370,58			
VENCIMENTOS E VANTAGENS FIXAS - PESSOAL CIVIL		1 00	3.1.90.11.00	308.000,00			
VENCIMENTOS E VANTAGENS FIXAS - PESSOAL CIVIL		2 29	3.1.90.11.00	219.799,99			
VENCIMENTOS E VANTAGENS FIXAS - PESSOAL CIVIL		2 29	3.1.90.11.00	1.740.572,75			
OBRIGAÇÕES PATRONAIS		1 00	3.1.90.13.00	75.155,30			
OBRIGAÇÕES PATRONAIS		2 29	3.1.90.13.00	365.520,28			
DESPESAS DE EXERCÍCIOS ANTERIORES		1 00	3.1.90.92.00	19.800,00			
DESPESAS DE EXERCÍCIOS ANTERIORES		2 29	3.1.90.92.00	38.500,00			
INDENIZAÇÕES E RESTITUIÇÕES TRABALHISTAS		1 00	3.1.90.94.00	8.800,00			
INDENIZAÇÕES E RESTITUIÇÕES TRABALHISTAS		2 29	3.1.90.94.00	13.200,00			
3 OUTRAS DESPESAS CORRENTES					574.886,40		
DIÁRIAS - CIVIL		1 00	3.3.90.14.00	1.100,00			
DIÁRIAS - CIVIL		2 29	3.3.90.14.00	2.336,40			
MATERIAL DE CONSUMO		1 00	3.3.90.30.00	152.900,00			
MATERIAL DE CONSUMO		2 29	3.3.90.30.00	257.400,00			
MATERIAL, BEM OU SERVIÇO PARA DISTRIBUIÇÃO GRATUITA		1 00	3.3.90.32.00	5.500,00			
MATERIAL, BEM OU SERVIÇO PARA DISTRIBUIÇÃO GRATUITA		2 29	3.3.90.32.00	5.500,00			
PASSAGENS E DESPESAS COM LOCOMOÇÃO		1 00	3.3.90.33.00	8.800,00			
PASSAGENS E DESPESAS COM LOCOMOÇÃO		2 29	3.3.90.33.00	2.200,00			
OUTROS SERVIÇOS DE TERCEIROS - PESSOA FÍSICA		1 00	3.3.90.36.00	1.650,00			
OUTROS SERVIÇOS DE TERCEIROS - PESSOA FÍSICA		2 29	3.3.90.36.00	2.200,00			
OUTROS SERVIÇOS DE TERCEIROS - PESSOA JURÍDICA		1 00	3.3.90.39.00	57.200,00			
OUTROS SERVIÇOS DE TERCEIROS - PESSOA JURÍDICA		2 29	3.3.90.39.00	27.500,00			
OUTROS AUXÍLIOS FINANCEIROS A PESSOAS FÍSICAS		1 00	3.3.90.48.00	35.200,00			
OUTROS AUXÍLIOS FINANCEIROS A PESSOAS FÍSICAS		2 29	3.3.90.48.00	8.800,00			
DESPESAS DE EXERCÍCIOS ANTERIORES		1 00	3.3.90.92.00	5.500,00			
DESPESAS DE EXERCÍCIOS ANTERIORES		2 29	3.3.90.92.00	1.100,00			
AÇÕES ESTRATEGICAS E COMPENSAÇÃO-FAEC	10.302.0003.2069.0000						60.000,00
3 DESPESAS CORREN						60.000,00	
3 OUTRAS DESPESAS CORRENTES					60.000,00		
MATERIAL DE CONSUMO		2 29	3.3.90.30.00	33.000,00			
OUTROS SERVIÇOS DE TERCEIROS - PESSOA FÍSICA		2 29	3.3.90.36.00	13.500,00			
OUTROS SERVIÇOS DE TERCEIROS - PESSOA JURÍDICA		2 29	3.3.90.39.00	13.500,00			

**PREF. MUN. DE OURILANDIA DO NORTE**

AV. DAS NAÇÕES - CNPJ:22980643/0001-81

Orçamento Programa - Exercício de 2021

Page 39

**QUADRO AUXILIAR DE DETALHAMENTO DA DESPESA**

PODER	02	PODER EXECUTIVO						
ORGÃO	14	FUNDO MUNICIPAL DE SAÚDE - FMS						
UNIDADE	18	FUNDO MUN. SAÚDE / SECRETARIA MUN. DE SAÚDE						
Aplicacao Programada	Proj/Ativ	Finalidade	Categoria	Detalhada	TotalGrupo	Total Categ.	Total Func.	
			F.R. - C.A.					
AÇÕES ESTRATEGICAS E COMPENSAÇÃO-FAEC			10.302.0003.2069.0000				60.000,00	
ATENÇÃO DE MÉDIA ALTA COMPLEXIDADE AMBUL. E HOSP.			10.302.0003.2071.0000				6.900.000,00	
3 DESPESAS CORREN							6.900.000,00	
1 PESSOAL E ENCARGOS SOCIAIS					2.671.732,75			
CONTRATAÇÃO POR TEMPO DETERMINADO			1	00	3.1.90.04.00	311.304,21		
CONTRATAÇÃO POR TEMPO DETERMINADO			1	00	3.1.90.04.00	600.032,43		
CONTRATAÇÃO POR TEMPO DETERMINADO			2	29	3.1.90.04.00	600.032,43		
VENCIMENTOS E VANTAGENS FIXAS - PESSOAL CIVIL			1	00	3.1.90.11.00	436.557,76		
VENCIMENTOS E VANTAGENS FIXAS - PESSOAL CIVIL			2	29	3.1.90.11.00	436.558,10		
OBRIGAÇÕES PATRONAIS			1	00	3.1.90.13.00	91.677,30		
OBRIGAÇÕES PATRONAIS			2	29	3.1.90.13.00	91.677,30		
DESPESAS DE EXERCÍCIOS ANTERIORES			1	00	3.1.90.92.00	24.693,22		
DESPESAS DE EXERCÍCIOS ANTERIORES			2	29	3.1.90.92.00	2.200,00		
INDENIZAÇÕES E RESTITUIÇÕES TRABALHISTAS			1	00	3.1.90.94.00	38.500,00		
INDENIZAÇÕES E RESTITUIÇÕES TRABALHISTAS			2	29	3.1.90.94.00	38.500,00		
3 OUTRAS DESPESAS CORRENTES					4.228.267,25			
DIÁRIAS - CIVIL			1	00	3.3.90.14.00	50.270,00		
DIÁRIAS - CIVIL			2	29	3.3.90.14.00	50.270,00		
MATERIAL DE CONSUMO			1	00	3.3.90.30.00	297.168,78		
MATERIAL DE CONSUMO			2	29	3.3.90.30.00	254.200,00		
MATERIAL, BEM OU SERVIÇO PARA DISTRIBUIÇÃO GRATUITA			1	00	3.3.90.32.00	66.000,00		
MATERIAL, BEM OU SERVIÇO PARA DISTRIBUIÇÃO GRATUITA			2	29	3.3.90.32.00	55.000,00		
PASSAGENS E DESPESAS COM LOCOMOÇÃO			1	00	3.3.90.33.00	407.036,30		
PASSAGENS E DESPESAS COM LOCOMOÇÃO			2	29	3.3.90.33.00	76.305,21		
OUTROS SERVIÇOS DE TERCEIROS - PESSOA FÍSICA			1	00	3.3.90.36.00	176.000,00		
OUTROS SERVIÇOS DE TERCEIROS - PESSOA FÍSICA			2	29	3.3.90.36.00	5.500,00		
OUTROS SERVIÇOS DE TERCEIROS - PESSOA JURÍDICA			1	00	3.3.90.39.00	64.460,00		
OUTROS SERVIÇOS DE TERCEIROS - PESSOA JURÍDICA			2	29	3.3.90.39.00	2.244.931,26		
OUTROS SERVIÇOS DE TERCEIROS - PESSOA JURÍDICA			2	29	3.3.90.39.00	267.300,00		
OBRIGAÇÕES TRIBUTÁRIAS E CONTRIBUTIVAS			1	00	3.3.90.47.00	20.900,00		
OBRIGAÇÕES TRIBUTÁRIAS E CONTRIBUTIVAS			2	29	3.3.90.47.00	1.100,00		
OUTROS AUXÍLIOS FINANCEIROS A PESSOAS FÍSICAS			1	00	3.3.90.48.00	15.400,00		
OUTROS AUXÍLIOS FINANCEIROS A PESSOAS FÍSICAS			2	29	3.3.90.48.00	176.425,70		
MANUTENÇÃO DAS ATIVIDADES DO HOSPITAL MUNICIPAL			10.302.0003.2072.0000				70.000,00	
3 DESPESAS CORREN							70.000,00	
1 PESSOAL E ENCARGOS SOCIAIS					46.141,00			
CONTRATAÇÃO POR TEMPO DETERMINADO			1	00	3.1.90.04.00	9.500,00		
VENCIMENTOS E VANTAGENS FIXAS - PESSOAL CIVIL			1	00	3.1.90.11.00	30.800,00		
OBRIGAÇÕES PATRONAIS			1	00	3.1.90.13.00	5.841,00		
3 OUTRAS DESPESAS CORRENTES					23.859,00			
MATERIAL DE CONSUMO			1	00	3.3.90.30.00	9.559,00		
OUTROS SERVIÇOS DE TERCEIROS - PESSOA FÍSICA			1	00	3.3.90.36.00	5.500,00		
OUTROS SERVIÇOS DE TERCEIROS - PESSOA JURÍDICA			1	00	3.3.90.39.00	8.800,00		
HOSPITAL DE AMOR BARRETOS			10.302.0003.2366.0000				700.000,00	
3 DESPESAS CORREN							700.000,00	
3 OUTRAS DESPESAS CORRENTES					700.000,00			
OUTROS SERVIÇOS DE TERCEIROS - PESSOA JURÍDICA			1	00	3.3.90.39.00	700.000,00		
ASSISTÊNCIA FARMACÊUTICA			10.303.0003.2070.0000				390.000,00	
3 DESPESAS CORREN							390.000,00	



**PREF. MUN. DE OURILANDIA DO NORTE**

AV. DAS NAÇÕES - CNPJ:22980643/0001-81

Orçamento Programa - Exercício de 2021

Page 40

**QUADRO AUXILIAR DE DETALHAMENTO DA DESPESA**

PODER	02	PODER EXECUTIVO
ORGÃO	14	FUNDO MUNICIPAL DE SAÚDE - FMS
UNIDADE	18	FUNDO MUN. SAÚDE / SECRETARIA MUN. DE SAÚDE

Aplicacao Programada	Proj/Ativ	Finalidade	Categoria	Detalhada	TotalGrupo	Total Categ.	Total Func.
F.R. - C.A.							

ASSISTÊNCIA FARMACÊUTICA	10.303.0003.2070.0000						390.000,00
3 DESPESAS CORREN						390.000,00	
3 OUTRAS DESPESAS CORRENTES					390.000,00		
MATERIAL DE CONSUMO		1 00	3.3.90.30.00	120.000,00			
MATERIAL DE CONSUMO		2 29	3.3.90.30.00	230.000,00			
MATERIAL DE CONSUMO		2 46	3.3.90.30.00	40.000,00			

MANUTENÇÃO DE VIGILÂNCIA SANITÁRIA	10.304.0003.2332.0000						90.000,00
3 DESPESAS CORREN						90.000,00	
1 PESSOAL E ENCARGOS SOCIAIS					22.000,00		
CONTRATAÇÃO POR TEMPO DETERMINADO		1 00	3.1.90.04.00	5.500,00			
CONTRATAÇÃO POR TEMPO DETERMINADO		2 29	3.1.90.04.00	5.500,00			
VENCIMENTOS E VANTAGENS FIXAS - PESSOAL CIVIL		1 00	3.1.90.11.00	5.500,00			
VENCIMENTOS E VANTAGENS FIXAS - PESSOAL CIVIL		2 29	3.1.90.11.00	5.500,00			
3 OUTRAS DESPESAS CORRENTES					68.000,00		
DIÁRIAS - CIVIL		1 00	3.3.90.14.00	18.980,00			
DIÁRIAS - CIVIL		2 29	3.3.90.14.00	4.580,00			
MATERIAL DE CONSUMO		1 00	3.3.90.30.00	9.020,00			
MATERIAL DE CONSUMO		2 29	3.3.90.30.00	9.020,00			
OUTROS SERVIÇOS DE TERCEIROS - PESSOA FÍSICA		1 00	3.3.90.36.00	5.500,00			
OUTROS SERVIÇOS DE TERCEIROS - PESSOA FÍSICA		2 29	3.3.90.36.00	5.500,00			
OUTROS SERVIÇOS DE TERCEIROS - PESSOA JURÍDICA		1 00	3.3.90.39.00	5.500,00			
OUTROS SERVIÇOS DE TERCEIROS - PESSOA JURÍDICA		2 29	3.3.90.39.00	7.645,00			
OUTROS SERVIÇOS DE TERCEIROS - PESSOA JURÍDICA		2 29	3.3.90.39.00	2.255,00			

MANUTENÇÃO DE VIGILÂNCIA EM SAÚDE	10.305.0003.2073.0000						850.000,00
3 DESPESAS CORREN						850.000,00	
1 PESSOAL E ENCARGOS SOCIAIS					605.770,60		
CONTRATAÇÃO POR TEMPO DETERMINADO		1 00	3.1.90.04.00	59.403,37			
CONTRATAÇÃO POR TEMPO DETERMINADO		2 29	3.1.90.04.00	127.241,38			
VENCIMENTOS E VANTAGENS FIXAS - PESSOAL CIVIL		1 00	3.1.90.11.00	18.700,00			
VENCIMENTOS E VANTAGENS FIXAS - PESSOAL CIVIL		1 00	3.1.90.11.00	144.297,30			
VENCIMENTOS E VANTAGENS FIXAS - PESSOAL CIVIL		2 29	3.1.90.11.00	144.297,30			
VENCIMENTOS E VANTAGENS FIXAS - PESSOAL CIVIL		2 29	3.1.90.11.00	9.399,99			
OBRIGAÇÕES PATRONAIS		1 00	3.1.90.13.00	30.302,43			
OBRIGAÇÕES PATRONAIS		2 29	3.1.90.13.00	30.302,43			
DESPESAS DE EXERCÍCIOS ANTERIORES		1 00	3.1.90.92.00	18.713,20			
DESPESAS DE EXERCÍCIOS ANTERIORES		2 29	3.1.90.92.00	18.713,20			
INDENIZAÇÕES E RESTITUIÇÕES TRABALHISTAS		1 00	3.1.90.94.00	2.200,00			
INDENIZAÇÕES E RESTITUIÇÕES TRABALHISTAS		2 29	3.1.90.94.00	2.200,00			
3 OUTRAS DESPESAS CORRENTES					244.229,40		
DIÁRIAS - CIVIL		1 00	3.3.90.14.00	8.983,70			
DIÁRIAS - CIVIL		2 29	3.3.90.14.00	8.983,70			
MATERIAL DE CONSUMO		1 00	3.3.90.30.00	23.100,00			
MATERIAL DE CONSUMO		2 29	3.3.90.30.00	99.902,00			
OUTROS SERVIÇOS DE TERCEIROS - PESSOA FÍSICA		1 00	3.3.90.36.00	1.100,00			
OUTROS SERVIÇOS DE TERCEIROS - PESSOA FÍSICA		2 29	3.3.90.36.00	30.800,00			
OUTROS SERVIÇOS DE TERCEIROS - PESSOA JURÍDICA		1 00	3.3.90.39.00	8.800,00			
OUTROS SERVIÇOS DE TERCEIROS - PESSOA JURÍDICA		2 29	3.3.90.39.00	22.000,00			
OUTROS SERVIÇOS DE TERCEIROS - PESSOA JURÍDICA		2 46	3.3.90.39.00	30.000,00			
OBRIGAÇÕES TRIBUTÁRIAS E CONTRIBUTIVAS		1 00	3.3.90.47.00	2.200,00			
OBRIGAÇÕES TRIBUTÁRIAS E CONTRIBUTIVAS		2 29	3.3.90.47.00	6.160,00			
OUTROS AUXÍLIOS FINANCEIROS A PESSOAS FÍSICAS		1 00	3.3.90.48.00	2.200,00			

GESTÃO DO SUS	10.306.0003.2068.0000						60.000,00
3 DESPESAS CORREN						60.000,00	



**PREF. MUN. DE OURILANDIA DO NORTE**

AV. DAS NAÇÕES - CNPJ:22980643/0001-81

Orçamento Programa - Exercício de 2021

Page 41

**QUADRO AUXILIAR DE DETALHAMENTO DA DESPESA**

PODER	02	PODER EXECUTIVO
ORGÃO	14	FUNDO MUNICIPAL DE SAÚDE - FMS
UNIDADE	18	FUNDO MUN. SAÚDE / SECRETARIA MUN. DE SAÚDE

Aplicacao Programada	Proj/Ativ	Finalidade	Categoria	Detalhada	TotalGrupo	Total Categ.	Total Func.
		F.R. - C.A.					

GESTÃO DO SUS	10.306.0003.2068.0000						60.000,00
3 DESPESAS CORREN						60.000,00	
3 OUTRAS DESPESAS CORRENTES							
MATERIAL DE CONSUMO		2 29	3.3.90.30.00	33.000,00			
OUTROS SERVIÇOS DE TERCEIROS - PESSOA FÍSICA		2 29	3.3.90.36.00	13.500,00			
OUTROS SERVIÇOS DE TERCEIROS - PESSOA JURÍDICA		2 29	3.3.90.39.00	13.500,00			

TOTAL							25.823.000,00
-------	--	--	--	--	--	--	---------------

**PREF. MUN. DE OURILANDIA DO NORTE**

AV. DAS NAÇÕES - CNPJ:22980643/0001-81

Orçamento Programa - Exercício de 2021

Page 42

**QUADRO AUXILIAR DE DETALHAMENTO DA DESPESA**

PODER	02	PODER EXECUTIVO
ORGÃO	15	FUNDO MUNICIPAL DE ASSISTÊNCIA SOCIAL
UNIDADE	19	FUNDO MUN. A. SOCIAL/ SECRETARIA DE TRAB. E PROM. SOCIAL

Aplicacao Programada	Proj/Ativ	Finalidade	Categoria	Detalhada	TotalGrupo	Total Categ.	Total Func.
		F.R. - C.A.					

AQ. DE EQUIP. MAT. PERMANENTES	08.122.0002.1025.0000						20.000,00
4 DESPESAS DE CAPIT						20.000,00	
4 INVESTIMENTOS					20.000,00		
EQUIPAMENTOS E MATERIAL PERMANENTE		1 00	4.4.90.52.00	20.000,00			

TREINAMENTO E CAPACITAÇÃO DE SERVIDORES MUNICIPAIS	08.122.0002.2018.0000						25.000,00
3 DESPESAS CORREN						25.000,00	
3 OUTRAS DESPESAS CORRENTES					25.000,00		
DIÁRIAS - CIVIL		1 00	3.3.90.14.00	5.500,00			
MATERIAL DE CONSUMO		1 00	3.3.90.30.00	6.500,00			
PASSAGENS E DESPESAS COM LOCOMOÇÃO		1 00	3.3.90.33.00	6.500,00			
OUTROS SERVIÇOS DE TERCEIROS - PESSOA JURÍDICA		1 00	3.3.90.39.00	6.500,00			

MANUTENÇÃO DA SEC. MUN. TRABALHO PROMOÇÃO SOCIAL	08.122.0002.2075.0000						1.987.000,00
3 DESPESAS CORREN						1.987.000,00	
1 PESSOAL E ENCARGOS SOCIAIS					1.335.407,30		
CONTRATAÇÃO POR TEMPO DETERMINADO		1 00	3.1.90.04.00	638.079,20			
VENCIMENTOS E VANTAGENS FIXAS - PESSOAL CIVIL		1 00	3.1.90.11.00	415.207,10			
OBRIGAÇÕES PATRONAIS		1 00	3.1.90.13.00	87.192,60			
DESPESAS DE EXERCÍCIOS ANTERIORES		1 00	3.1.90.92.00	189.380,00			
INDENIZAÇÕES E RESTITUIÇÕES TRABALHISTAS		1 00	3.1.90.94.00	5.548,40			
3 OUTRAS DESPESAS CORRENTES					651.592,70		
DIÁRIAS - CIVIL		1 00	3.3.90.14.00	32.983,50			
MATERIAL DE CONSUMO		1 00	3.3.90.30.00	231.000,00			
MATERIAL, BEM OU SERVIÇO PARA DISTRIBUIÇÃO GRATUITA		1 00	3.3.90.32.00	5.500,00			
MATERIAL, BEM OU SERVIÇO PARA DISTRIBUIÇÃO GRATUITA		1 00	3.3.90.32.00	5.720,00			
PASSAGENS E DESPESAS COM LOCOMOÇÃO		1 00	3.3.90.33.00	22.770,00			
SERVIÇOS DE CONSULTORIA		1 00	3.3.90.35.00	98.895,50			
OUTROS SERVIÇOS DE TERCEIROS - PESSOA FÍSICA		1 00	3.3.90.36.00	45.723,70			
OUTROS SERVIÇOS DE TERCEIROS - PESSOA JURÍDICA		1 00	3.3.90.39.00	132.000,00			
SERVIÇOS DE TECNOLOGIA DA INFORMAÇÃO E COMUNICAÇÃO		1 00	3.3.90.40.00	33.000,00			
OBRIGAÇÕES TRIBUTÁRIAS E CONTRIBUTIVAS		1 00	3.3.90.47.00	33.000,00			
OUTROS AUXÍLIOS FINANCEIROS A PESSOAS FÍSICAS		1 00	3.3.90.48.00	2.200,00			
DESPESAS DE EXERCÍCIOS ANTERIORES		1 00	3.3.90.92.00	5.500,00			
INDENIZAÇÕES E RESTITUIÇÕES		1 00	3.3.90.93.00	3.300,00			

BENEFÍCIOS EVENTUAIS, CIRCUNSTANCIAIS E EMERG.	08.122.0002.2082.0000						50.000,00
3 DESPESAS CORREN						50.000,00	
3 OUTRAS DESPESAS CORRENTES					50.000,00		
MATERIAL DE CONSUMO		1 00	3.3.90.30.00	11.500,00			
PASSAGENS E DESPESAS COM LOCOMOÇÃO		1 00	3.3.90.33.00	11.000,00			
OUTROS SERVIÇOS DE TERCEIROS - PESSOA FÍSICA		1 00	3.3.90.36.00	11.000,00			
OUTROS SERVIÇOS DE TERCEIROS - PESSOA JURÍDICA		1 00	3.3.90.39.00	16.500,00			

CRIAÇÃO E MANUTENÇÃO DO PROG. ESTÁGIO PARA JOVENS NA PMON/SEC. TRABALHO PROMOÇÃO/TRABALHO	08.122.0002.2377.0000						170.000,00
3 DESPESAS CORREN						170.000,00	
1 PESSOAL E ENCARGOS SOCIAIS					49.000,00		
CONTRATAÇÃO POR TEMPO DETERMINADO		1 00	3.1.90.04.00	16.000,00			
VENCIMENTOS E VANTAGENS FIXAS - PESSOAL CIVIL		1 00	3.1.90.11.00	11.000,00			
OBRIGAÇÕES PATRONAIS		1 00	3.1.90.13.00	11.000,00			
INDENIZAÇÕES E RESTITUIÇÕES TRABALHISTAS		1 00	3.1.90.94.00	11.000,00			

**PREF. MUN. DE OURILANDIA DO NORTE**

AV. DAS NAÇÕES - CNPJ:22980643/0001-81

Orçamento Programa - Exercício de 2021

Page 43

**QUADRO AUXILIAR DE DETALHAMENTO DA DESPESA**

PODER	02	PODER EXECUTIVO						
ORGÃO	15	FUNDO MUNICIPAL DE ASSISTÊNCIA SOCIAL						
UNIDADE	19	FUNDO MUN. A. SOCIAL/ SECRETARIA DE TRAB. E PROM. SOCIAL						
Aplicacao Programada	Proj/Ativ	Finalidade	Categoria	Detalhada	TotalGrupo	Total Categ.	Total Func.	
			F.R. - C.A.					
CRIAÇÃO E MANUTENÇÃO DO PROG.ESTÁGIO PARA JOVENS NA PMON/SEC. TRABALHO PROMOÇÃO/TRABALHO		08.122.0002.2377.0000					170.000,00	
3	3	DESPESAS CORREN				170.000,00		
	3	OUTRAS DESPESAS CORRENTES			121.000,00			
		DIÁRIAS - CIVIL	1	00	3.3.90.14.00	11.000,00		
		MATERIAL DE CONSUMO	1	00	3.3.90.30.00	11.000,00		
		MATERIAL, BEM OU SERVIÇO PARA DISTRIBUIÇÃO GRATUITA	1	00	3.3.90.32.00	11.000,00		
		PASSAGENS E DESPESAS COM LOCOMOÇÃO	1	00	3.3.90.33.00	11.000,00		
		SERVIÇOS DE CONSULTORIA	1	00	3.3.90.35.00	11.000,00		
		OUTROS SERVIÇOS DE TERCEIROS - PESSOA FÍSICA	1	00	3.3.90.36.00	11.000,00		
		OUTROS SERVIÇOS DE TERCEIROS - PESSOA JURÍDICA	1	00	3.3.90.39.00	11.000,00		
		SERVIÇOS DE TECNOLOGIA DA INFORMAÇÃO E COMUNICAÇÃO	1	00	3.3.90.40.00	11.000,00		
		OBRIGAÇÕES TRIBUTÁRIAS E CONTRIBUTIVAS	1	00	3.3.90.47.00	11.000,00		
		OUTROS AUXÍLIOS FINANCEIROS A PESSOAS FÍSICAS	1	00	3.3.90.48.00	11.000,00		
		INDENIZAÇÕES E RESTITUIÇÕES	1	00	3.3.90.93.00	11.000,00		
AQ. DE EQUIP. MAT. PERMANENTE GESTÃO SUAS		08.243.0005.1022.0000					40.000,00	
4	4	DESPESAS DE CAPIT				40.000,00		
	4	INVESTIMENTOS			40.000,00			
		EQUIPAMENTOS E MATERIAL PERMANENTE	2	30	4.4.90.52.00	40.000,00		
AQ. EQUIP. MAT. PERMANENTE-BOLSA FAMILIA E C.U.		08.243.0005.1023.0000					40.000,00	
4	4	DESPESAS DE CAPIT				40.000,00		
	4	INVESTIMENTOS			40.000,00			
		EQUIPAMENTOS E MATERIAL PERMANENTE	2	30	4.4.90.52.00	40.000,00		
AQ. DE EQUIP. MAT. PERMANENTES		08.243.0005.1025.0000					260.000,00	
4	4	DESPESAS DE CAPIT				260.000,00		
	4	INVESTIMENTOS			260.000,00			
		EQUIPAMENTOS E MATERIAL PERMANENTE	1	00	4.4.90.52.00	40.000,00		
		EQUIPAMENTOS E MATERIAL PERMANENTE	2	30	4.4.90.52.00	20.000,00		
		EQUIPAMENTOS E MATERIAL PERMANENTE	2	40	4.4.90.52.00	100.000,00		
		EQUIPAMENTOS E MATERIAL PERMANENTE	2	45	4.4.90.52.00	100.000,00		
REFORMA E MODERNIZAÇÃO DO CRAS		08.243.0005.1049.0000					550.000,00	
4	4	DESPESAS DE CAPIT				550.000,00		
	4	INVESTIMENTOS			550.000,00			
		OBRAS E INSTALAÇÕES	1	00	4.4.90.51.00	50.000,00		
		OBRAS E INSTALAÇÕES	2	40	4.4.90.51.00	500.000,00		
AQUISIÇÃO DE ÔNIBUS P/ O CREAS		08.243.0005.1050.0000					270.000,00	
4	4	DESPESAS DE CAPIT				270.000,00		
	4	INVESTIMENTOS			270.000,00			
		EQUIPAMENTOS E MATERIAL PERMANENTE	1	00	4.4.90.52.00	20.000,00		
		EQUIPAMENTOS E MATERIAL PERMANENTE	2	40	4.4.90.52.00	250.000,00		
CONSTRUÇÃO DO CREAS		08.243.0005.1054.0000					630.000,00	
4	4	DESPESAS DE CAPIT				630.000,00		
	4	INVESTIMENTOS			630.000,00			
		OBRAS E INSTALAÇÕES	1	00	4.4.90.51.00	30.000,00		
		OBRAS E INSTALAÇÕES	2	40	4.4.90.51.00	600.000,00		
MANUT. DOS PROG. DE PROTEÇÃO SOCIAL BÁSICA		08.243.0005.2078.0000					270.000,00	
3	3	DESPESAS CORREN				270.000,00		

**PREF. MUN. DE OURILANDIA DO NORTE**

AV. DAS NAÇÕES - CNPJ:22980643/0001-81

Orçamento Programa - Exercício de 2021

Page 44

**QUADRO AUXILIAR DE DETALHAMENTO DA DESPESA**

PODER	02	PODER EXECUTIVO
ORGÃO	15	FUNDO MUNICIPAL DE ASSISTÊNCIA SOCIAL
UNIDADE	19	FUNDO MUN. A. SOCIAL/ SECRETARIA DE TRAB. E PROM. SOCIAL

Aplicacao Programada	Proj/Ativ	Finalidade	Categoria	Detalhada	TotalGrupo	Total Categ.	Total Func.
		F.R. - C.A.					

MANUT. DOS PROG. DE PROTEÇÃO SOCIAL BÁSICA	08.243.0005.2078.0000						270.000,00
3	DESPESAS CORREN					270.000,00	
1	PESSOAL E ENCARGOS SOCIAIS				33.500,00		
	CONTRATAÇÃO POR TEMPO DETERMINADO	2	30	3.1.90.04.00	5.500,00		
	CONTRATAÇÃO POR TEMPO DETERMINADO	2	45	3.1.90.04.00	28.000,00		
3	OUTRAS DESPESAS CORRENTES					236.500,00	
	MATERIAL DE CONSUMO	2	30	3.3.90.30.00	100.000,00		
	MATERIAL DE CONSUMO	2	45	3.3.90.30.00	11.000,00		
	OUTROS SERVIÇOS DE TERCEIROS - PESSOA FÍSICA	2	30	3.3.90.36.00	30.000,00		
	OUTROS SERVIÇOS DE TERCEIROS - PESSOA FÍSICA	2	45	3.3.90.36.00	5.500,00		
	OUTROS SERVIÇOS DE TERCEIROS - PESSOA JURÍDICA	2	30	3.3.90.39.00	84.500,00		
	OUTROS SERVIÇOS DE TERCEIROS - PESSOA JURÍDICA	2	45	3.3.90.39.00	5.500,00		

MANUT. DO BL - PROT. SOC. ESP. DE MÉDIA E ALTA	08.243.0005.2079.0000						190.000,00
3	DESPESAS CORREN					190.000,00	
1	PESSOAL E ENCARGOS SOCIAIS					18.765,80	
	CONTRATAÇÃO POR TEMPO DETERMINADO	2	30	3.1.90.04.00	15.265,80		
	CONTRATAÇÃO POR TEMPO DETERMINADO	2	45	3.1.90.04.00	3.500,00		
3	OUTRAS DESPESAS CORRENTES					171.234,20	
	MATERIAL DE CONSUMO	2	30	3.3.90.30.00	92.400,00		
	MATERIAL DE CONSUMO	2	45	3.3.90.30.00	5.500,00		
	PASSAGENS E DESPESAS COM LOCOMOÇÃO	2	30	3.3.90.33.00	6.982,20		
	OUTROS SERVIÇOS DE TERCEIROS - PESSOA FÍSICA	2	30	3.3.90.36.00	33.000,00		
	OUTROS SERVIÇOS DE TERCEIROS - PESSOA FÍSICA	2	45	3.3.90.36.00	5.500,00		
	OUTROS SERVIÇOS DE TERCEIROS - PESSOA JURÍDICA	2	30	3.3.90.39.00	22.352,00		
	OUTROS SERVIÇOS DE TERCEIROS - PESSOA JURÍDICA	2	45	3.3.90.39.00	5.500,00		

MANUT. PROG. PRIMEIRA INFª NO SUAS - CRIANÇA FELIZ	08.243.0005.2080.0000						200.000,00
3	DESPESAS CORREN					200.000,00	
1	PESSOAL E ENCARGOS SOCIAIS					73.500,00	
	CONTRATAÇÃO POR TEMPO DETERMINADO	2	30	3.1.90.04.00	33.000,00		
	CONTRATAÇÃO POR TEMPO DETERMINADO	2	30	3.1.90.04.00	40.500,00		
3	OUTRAS DESPESAS CORRENTES					126.500,00	
	CONTRATAÇÃO POR TEMPO DETERMINADO	2	30	3.3.90.04.00	22.000,00		
	MATERIAL DE CONSUMO	2	30	3.3.90.30.00	77.000,00		
	OUTROS SERVIÇOS DE TERCEIROS - PESSOA JURÍDICA	2	30	3.3.90.39.00	27.500,00		

MANUT. PROG. DE GESTÃO DO SUAS	08.243.0005.2081.0000						70.000,00
3	DESPESAS CORREN					70.000,00	
3	OUTRAS DESPESAS CORRENTES						
	CONTRATAÇÃO POR TEMPO DETERMINADO	2	30	3.3.90.04.00	9.500,00		
	DIÁRIAS - CIVIL	2	30	3.3.90.14.00	4.400,00		
	MATERIAL DE CONSUMO	2	30	3.3.90.30.00	38.500,00		
	OUTROS SERVIÇOS DE TERCEIROS - PESSOA FÍSICA	2	30	3.3.90.36.00	11.000,00		
	OUTROS SERVIÇOS DE TERCEIROS - PESSOA JURÍDICA	2	30	3.3.90.39.00	6.600,00		

MANUT. PROG. GESTÃO BOLSA FAMÍLIA E DO C.U.	08.243.0005.2083.0000						200.000,00
3	DESPESAS CORREN					200.000,00	
3	OUTRAS DESPESAS CORRENTES						
	CONTRATAÇÃO POR TEMPO DETERMINADO	2	30	3.3.90.04.00	10.800,00		
	DIÁRIAS - CIVIL	2	30	3.3.90.14.00	16.500,00		
	MATERIAL DE CONSUMO	2	30	3.3.90.30.00	103.268,00		
	PASSAGENS E DESPESAS COM LOCOMOÇÃO	2	30	3.3.90.33.00	6.776,00		
	OUTROS SERVIÇOS DE TERCEIROS - PESSOA FÍSICA	2	30	3.3.90.36.00	11.000,00		
	OUTROS SERVIÇOS DE TERCEIROS - PESSOA JURÍDICA	2	30	3.3.90.39.00	51.656,00		

**PREF. MUN. DE OURILANDIA DO NORTE**

AV. DAS NAÇÕES - CNPJ:22980643/0001-81

Orçamento Programa - Exercício de 2021

Page 45

**QUADRO AUXILIAR DE DETALHAMENTO DA DESPESA**

PODER	02	PODER EXECUTIVO
ORGÃO	15	FUNDO MUNICIPAL DE ASSISTÊNCIA SOCIAL
UNIDADE	19	FUNDO MUN. A. SOCIAL/ SECRETARIA DE TRAB. E PROM. SOCIAL

Aplicacao Programada	Proj/Ativ	Finalidade	Categoria	Detalhada	TotalGrupo	Total Categ.	Total Func.
F.R. - C.A.							
MANUT. PROG. GESTÃO BOLSA FAMÍLIA E DO C.U.	08.243.0005.2083.0000						200.000,00
MANUT. OUTROS PROG. DE ASSISTÊNCIA SOCIAL	08.243.0005.2084.0000						220.000,00
3 DESPESAS CORREN						220.000,00	
1 PESSOAL E ENCARGOS SOCIAIS					26.900,00		
CONTRATAÇÃO POR TEMPO DETERMINADO		1 00	3.1.90.04.00	4.400,00			
CONTRATAÇÃO POR TEMPO DETERMINADO		2 30	3.1.90.04.00	5.500,00			
CONTRATAÇÃO POR TEMPO DETERMINADO		2 45	3.1.90.04.00	17.000,00			
3 OUTRAS DESPESAS CORRENTES					193.100,00		
MATERIAL DE CONSUMO		1 00	3.3.90.30.00	2.400,00			
MATERIAL DE CONSUMO		2 30	3.3.90.30.00	31.848,27			
MATERIAL DE CONSUMO		2 45	3.3.90.30.00	14.300,00			
OUTROS SERVIÇOS DE TERCEIROS - PESSOA FÍSICA		1 00	3.3.90.36.00	4.400,00			
OUTROS SERVIÇOS DE TERCEIROS - PESSOA FÍSICA		2 30	3.3.90.36.00	12.111,00			
OUTROS SERVIÇOS DE TERCEIROS - PESSOA FÍSICA		2 30	3.3.90.36.00	24.200,00			
OUTROS SERVIÇOS DE TERCEIROS - PESSOA FÍSICA		2 45	3.3.90.36.00	7.700,00			
OUTROS SERVIÇOS DE TERCEIROS - PESSOA JURÍDICA		1 00	3.3.90.39.00	4.400,00			
OUTROS SERVIÇOS DE TERCEIROS - PESSOA JURÍDICA		2 30	3.3.90.39.00	73.040,73			
OUTROS SERVIÇOS DE TERCEIROS - PESSOA JURÍDICA		2 45	3.3.90.39.00	11.000,00			
OUTROS AUXÍLIOS FINANCEIROS A PESSOAS FÍSICAS		1 00	3.3.90.48.00	4.400,00			
OUTROS AUXÍLIOS FINANCEIROS A PESSOAS FÍSICAS		2 30	3.3.90.48.00	3.300,00			
FOGO NA PANELA E PANELA CHEIA	08.244.0005.2367.0000						600.000,00
3 DESPESAS CORREN						600.000,00	
3 OUTRAS DESPESAS CORRENTES					600.000,00		
MATERIAL, BEM OU SERVIÇO PARA DISTRIBUIÇÃO GRATUITA		1 00	3.3.90.32.00	600.000,00			
IMPLANTAÇÃO DO PROGRAMA PRIMEIRO EMPREGO	08.334.0005.2369.0000						800.000,00
3 DESPESAS CORREN						800.000,00	
3 OUTRAS DESPESAS CORRENTES					800.000,00		
MATERIAL DE CONSUMO		1 00	3.3.90.30.00	222.500,00			
MATERIAL, BEM OU SERVIÇO PARA DISTRIBUIÇÃO GRATUITA		1 00	3.3.90.32.00	192.500,00			
SERVIÇOS DE CONSULTORIA		1 00	3.3.90.35.00	192.500,00			
OUTROS SERVIÇOS DE TERCEIROS - PESSOA JURÍDICA		1 00	3.3.90.39.00	192.500,00			
<b>TOTAL</b>							<b>6.592.000,00</b>

**PREF. MUN. DE OURILANDIA DO NORTE**

AV. DAS NAÇÕES - CNPJ:22980643/0001-81

Orçamento Programa - Exercício de 2021

Page 46

**QUADRO AUXILIAR DE DETALHAMENTO DA DESPESA**

PODER	02	PODER EXECUTIVO
ORGÃO	16	FUNDO M. DE MEIO AMBIENTE/SECRETARIA
UNIDADE	20	FUNDO MUN. DE MEIO AMBIENTE/SECRET. MUN. DE MEIO AMBIENTE

Aplicacao Programada	Proj/Ativ	Finalidade	Categoria	Detalhada	TotalGrupo	Total Categ.	Total Func.
F.R. - C.A.							

AQUISIÇÃO DE EQUIPAMENTOS E MAT. PERMANENTES	18.122.0002.1055.0000						100.000,00
4 DESPESAS DE CAPITAL						100.000,00	
4 INVESTIMENTOS					100.000,00		
EQUIPAMENTOS E MATERIAL PERMANENTE		1 00	4.4.90.52.00	100.000,00			

MANUT.DA SEC. MUN. DE MEIO AMBIENTE/FMMA	18.122.0002.2096.0000						560.000,00
3 DESPESAS CORREN						560.000,00	
1 PESSOAL E ENCARGOS SOCIAIS					432.961,00		
CONTRATAÇÃO POR TEMPO DETERMINADO		1 00	3.1.90.04.00	19.272,00			
VENCIMENTOS E VANTAGENS FIXAS - PESSOAL CIVIL		1 00	3.1.90.11.00	137.131,50			
VENCIMENTOS E VANTAGENS FIXAS - PESSOAL CIVIL		1 00	3.1.90.11.00	203.578,00			
OBRIGAÇÕES PATRONAIS		1 00	3.1.90.13.00	28.798,00			
DESPESAS DE EXERCÍCIOS ANTERIORES		1 00	3.1.90.92.00	3.300,00			
INDENIZAÇÕES E RESTITUIÇÕES TRABALHISTAS		1 00	3.1.90.94.00	40.881,50			
3 OUTRAS DESPESAS CORRENTES					127.039,00		
DIÁRIAS - CIVIL		1 00	3.3.90.14.00	24.200,00			
MATERIAL DE CONSUMO		1 00	3.3.90.30.00	33.000,00			
PASSAGENS E DESPESAS COM LOCOMOÇÃO		1 00	3.3.90.33.00	4.400,00			
SERVIÇOS DE CONSULTORIA		1 00	3.3.90.35.00	33.000,00			
OUTROS SERVIÇOS DE TERCEIROS - PESSOA FÍSICA		1 00	3.3.90.36.00	5.280,00			
OUTROS SERVIÇOS DE TERCEIROS - PESSOA JURÍDICA		1 00	3.3.90.39.00	11.803,00			
SERVIÇOS DE TECNOLOGIA DA INFORMAÇÃO E COMUNICAÇÃO		1 00	3.3.90.40.00	9.900,00			
OBRIGAÇÕES TRIBUTÁRIAS E CONTRIBUTIVAS		1 00	3.3.90.47.00	1.056,00			
DESPESAS DE EXERCÍCIOS ANTERIORES		1 00	3.3.90.92.00	1.100,00			
INDENIZAÇÕES E RESTITUIÇÕES		1 00	3.3.90.93.00	3.300,00			

MANUTENÇÃO DO CONSELHO MUN. DE MEIO AMBIENTE	18.124.0002.2370.0000						50.000,00
3 DESPESAS CORREN						50.000,00	
1 PESSOAL E ENCARGOS SOCIAIS					16.931,88		
CONTRATAÇÃO POR TEMPO DETERMINADO		1 00	3.1.90.04.00	4.232,97			
VENCIMENTOS E VANTAGENS FIXAS - PESSOAL CIVIL		1 00	3.1.90.11.00	4.232,97			
OBRIGAÇÕES PATRONAIS		1 00	3.1.90.13.00	4.232,97			
INDENIZAÇÕES E RESTITUIÇÕES TRABALHISTAS		1 00	3.1.90.94.00	4.232,97			
3 OUTRAS DESPESAS CORRENTES					33.068,12		
DIÁRIAS - CIVIL		1 00	3.3.90.14.00	4.232,97			
MATERIAL DE CONSUMO		1 00	3.3.90.30.00	1.732,94			
MATERIAL DE CONSUMO		1 00	3.3.90.30.00	1.732,94			
SERVIÇOS DE CONSULTORIA		1 00	3.3.90.35.00	4.232,97			
OUTROS SERVIÇOS DE TERCEIROS - PESSOA FÍSICA		1 00	3.3.90.36.00	4.232,97			
OUTROS SERVIÇOS DE TERCEIROS - PESSOA JURÍDICA		1 00	3.3.90.39.00	4.232,97			
SERVIÇOS DE TECNOLOGIA DA INFORMAÇÃO E COMUNICAÇÃO		1 00	3.3.90.40.00	4.232,97			
OBRIGAÇÕES TRIBUTÁRIAS E CONTRIBUTIVAS		1 00	3.3.90.47.00	4.232,97			
INDENIZAÇÕES E RESTITUIÇÕES		1 00	3.3.90.93.00	4.204,42			

AÇÕES DE MEIO AMBIENTE E SUSTENTABILIDADE - INVESTIMENTO	18.541.0002.1112.0000						500.000,00
4 DESPESAS DE CAPITAL						500.000,00	
4 INVESTIMENTOS					500.000,00		
OBRAS E INSTALAÇÕES		1 00	4.4.90.51.00	500.000,00			

AÇÕES DE MEIO AMBIENTE E SUSTENTABILIDADE - CUSTEIO	18.541.0002.2371.0000						250.000,00
3 DESPESAS CORREN						250.000,00	

**PREF. MUN. DE OURILANDIA DO NORTE**

AV. DAS NAÇÕES - CNPJ:22980643/0001-81

Orçamento Programa - Exercício de 2021

Page 47

**QUADRO AUXILIAR DE DETALHAMENTO DA DESPESA**

PODER	02	PODER EXECUTIVO
ORGÃO	16	FUNDO M. DE MEIO AMBIENTE/SECRETARIA
UNIDADE	20	FUNDO MUN. DE MEIO AMBIENTE/SECRET. MUN. DE MEIO AMBIENTE

Aplicacao Programada	Proj/Ativ	Finalidade	Categoria	Detalhada	TotalGrupo	Total Categ.	Total Func.
F.R. - C.A.							
AÇÕES DE MEIO AMBIENTE E SUSTENTABILIDADE - CUSTEIO		18.541.0002.2371.0000					250.000,00
3	DESPESAS CORREN					250.000,00	
3	OUTRAS DESPESAS CORRENTES				250.000,00		
	MATERIAL DE CONSUMO	1 00	3.3.90.30.00	66.666,67			
	OUTROS SERVIÇOS DE TERCEIROS - PESSOA FÍSICA	1 00	3.3.90.36.00	91.666,66			
	OUTROS SERVIÇOS DE TERCEIROS - PESSOA JURÍDICA	1 00	3.3.90.39.00	91.666,67			
ARBORIZAÇÃO DOS ESPAÇOS PÚBLICOS		18.541.0007.1059.0000					140.000,00
4	DESPESAS DE CAPIT					140.000,00	
4	INVESTIMENTOS				140.000,00		
	OBRAS E INSTALAÇÕES	1 00	4.4.90.51.00	140.000,00			
ZONEAMENTO ECONÓMICO ECOLÓGICO		18.541.0007.2098.0000					30.000,00
3	DESPESAS CORREN					30.000,00	
3	OUTRAS DESPESAS CORRENTES				30.000,00		
	MATERIAL DE CONSUMO	1 00	3.3.90.30.00	5.500,00			
	SERVIÇOS DE CONSULTORIA	1 00	3.3.90.35.00	19.000,00			
	OUTROS SERVIÇOS DE TERCEIROS - PESSOA JURÍDICA	1 00	3.3.90.39.00	5.500,00			
<b>TOTAL</b>							<b>1.630.000,00</b>

**PREF. MUN. DE OURILANDIA DO NORTE**

AV. DAS NAÇÕES - CNPJ:22980643/0001-81

Orçamento Programa - Exercício de 2021

Page 48

**QUADRO AUXILIAR DE DETALHAMENTO DA DESPESA**

PODER	02	PODER EXECUTIVO
ORGÃO	17	FUNDO MUNICIPAL DOS DIREITOS DA CRIANÇA E DO ADOLESCENTE
UNIDADE	21	FUNDO MUN. DOS DIREITOS DA CRIANÇA E DO ADOLESCENTE

Aplicacao Programada	Proj/Ativ	Finalidade	Categoria	Detalhada	TotalGrupo	Total Categ.	Total Func.
			F.R. - C.A.				

AQUISIÇÃO DE EQUIPAMENTOS E MAT. PERMANENTES	08.243.0005.1055.0000						320.000,00
4 DESPESAS DE CAPITAL						320.000,00	
4 INVESTIMENTOS					320.000,00		
EQUIPAMENTOS E MATERIAL PERMANENTE		1 00	4.4.90.52.00	100.000,00			
EQUIPAMENTOS E MATERIAL PERMANENTE		2 40	4.4.90.52.00	220.000,00			

MANUTENÇÃO DA CASA DE PASSAGEM	08.243.0005.2105.0000						250.000,00
3 DESPESAS CORREN						250.000,00	
3 OUTRAS DESPESAS CORRENTES					250.000,00		
MATERIAL DE CONSUMO		1 00	3.3.90.30.00	143.000,00			
OUTROS SERVIÇOS DE TERCEIROS - PESSOA FÍSICA		1 00	3.3.90.36.00	35.500,00			
OUTROS SERVIÇOS DE TERCEIROS - PESSOA JURÍDICA		1 00	3.3.90.39.00	71.500,00			

MANUTENÇÃO DO FUNDO MUNICIPAL DOS DIREITOS DA CRIANÇA E DO ADOLESCENTE	08.243.0005.2106.0000						220.000,00
3 DESPESAS CORREN						220.000,00	
1 PESSOAL E ENCARGOS SOCIAIS					65.230,00		
VENCIMENTOS E VANTAGENS FIXAS - PESSOAL CIVIL		1 00	3.1.90.11.00	33.000,00			
VENCIMENTOS E VANTAGENS FIXAS - PESSOAL CIVIL		1 00	3.1.90.11.00	14.300,00			
OBRIGAÇÕES PATRONAIS		1 00	3.1.90.13.00	6.930,00			
INDENIZAÇÕES E RESTITUIÇÕES TRABALHISTAS		1 00	3.1.90.94.00	11.000,00			
3 OUTRAS DESPESAS CORRENTES					154.770,00		
DIÁRIAS - CIVIL		1 00	3.3.90.14.00	11.000,00			
MATERIAL DE CONSUMO		1 00	3.3.90.30.00	33.000,00			
PASSAGENS E DESPESAS COM LOCOMOÇÃO		1 00	3.3.90.33.00	11.000,00			
SERVIÇOS DE CONSULTORIA		1 00	3.3.90.35.00	26.400,00			
OUTROS SERVIÇOS DE TERCEIROS - PESSOA FÍSICA		1 00	3.3.90.36.00	13.970,00			
OUTROS SERVIÇOS DE TERCEIROS - PESSOA JURÍDICA		1 00	3.3.90.39.00	22.000,00			
SERVIÇOS DE TECNOLOGIA DA INFORMAÇÃO E COMUNICAÇÃO		1 00	3.3.90.40.00	11.000,00			
OBRIGAÇÕES TRIBUTÁRIAS E CONTRIBUTIVAS		1 00	3.3.90.47.00	5.500,00			
OUTROS AUXÍLIOS FINANCEIROS A PESSOAS FÍSICAS		1 00	3.3.90.48.00	5.500,00			
DESPESAS DE EXERCÍCIOS ANTERIORES		1 00	3.3.90.92.00	9.900,00			
INDENIZAÇÕES E RESTITUIÇÕES		1 00	3.3.90.93.00	5.500,00			

APOIO A ENTIDADE FILANTRÓPICA (ASSOCIAÇÃO NIPO-BRASILEIRA)	08.243.0005.2109.0000						60.000,00
3 DESPESAS CORREN						60.000,00	
3 OUTRAS DESPESAS CORRENTES					60.000,00		
MATERIAL DE CONSUMO		1 00	3.3.90.30.00	22.000,00			
OUTROS SERVIÇOS DE TERCEIROS - PESSOA FÍSICA		1 00	3.3.90.36.00	21.500,00			
OUTROS SERVIÇOS DE TERCEIROS - PESSOA JURÍDICA		1 00	3.3.90.39.00	16.500,00			

MANUTENÇÃO DAS ATIVIDADES DO CMDCA	08.243.0005.2110.0000						70.000,00
3 DESPESAS CORREN						70.000,00	
3 OUTRAS DESPESAS CORRENTES					70.000,00		
DIÁRIAS - CIVIL		1 00	3.3.90.14.00	5.500,00			
MATERIAL DE CONSUMO		1 00	3.3.90.30.00	22.000,00			
OUTROS SERVIÇOS DE TERCEIROS - PESSOA FÍSICA		1 00	3.3.90.36.00	26.000,00			
OUTROS SERVIÇOS DE TERCEIROS - PESSOA JURÍDICA		1 00	3.3.90.39.00	16.500,00			

MANUTENÇÃO DAS ATIVIDADES DA CASA DE ABRIGO	08.243.0005.2331.0000						60.000,00
3 DESPESAS CORREN						60.000,00	
3 OUTRAS DESPESAS CORRENTES					60.000,00		
MATERIAL DE CONSUMO		1 00	3.3.90.30.00	18.333,33			
OUTROS SERVIÇOS DE TERCEIROS - PESSOA FÍSICA		1 00	3.3.90.36.00	23.333,32			
OUTROS SERVIÇOS DE TERCEIROS - PESSOA JURÍDICA		1 00	3.3.90.39.00	18.333,35			





**PREF. MUN. DE OURILANDIA DO NORTE**

AV. DAS NAÇÕES - CNPJ:22980643/0001-81

Orçamento Programa - Exercício de 2021

Page 50

**QUADRO AUXILIAR DE DETALHAMENTO DA DESPESA**

PODER	02	PODER EXECUTIVO						
ORGÃO	19	FUNDO MUNICIPAL DE SEGURANÇA PÚBLICA DE OURILÂNDIA						
UNIDADE	24	FUNDO MUN. DE SEG. PÚBLICA DE OURILÂNDIA DO NORTE						
Aplicacao Programada	Proj/Ativ	Finalidade	Categoria	Detalhada	TotalGrupo	Total Categ.	Total Func.	
			F.R. - C.A.					
AQUISIÇÃO DE VEÍCULOS	06.122.0002.1044.0000						140.000,00	
4 DESPESAS DE CAPIT						140.000,00		
4 INVESTIMENTOS					140.000,00			
EQUIPAMENTOS E MATERIAL PERMANENTE		1 00	4.4.90.52.00	100.000,00				
EQUIPAMENTOS E MATERIAL PERMANENTE		2 45	4.4.90.52.00	40.000,00				
AQUISIÇÃO DE EQUIPAMENTOS E MAT. PERMANENTES	06.122.0002.1055.0000						60.000,00	
4 DESPESAS DE CAPIT						60.000,00		
4 INVESTIMENTOS					60.000,00			
EQUIPAMENTOS E MATERIAL PERMANENTE		1 00	4.4.90.52.00	10.000,00				
EQUIPAMENTOS E MATERIAL PERMANENTE		2 45	4.4.90.52.00	50.000,00				
MANUTENÇÃO DA JUNTA DO SERVIÇO MILITAR	06.122.0002.2143.0000						30.000,00	
3 DESPESAS CORREN						30.000,00		
1 PESSOAL E ENCARGOS SOCIAIS					21.007,50			
CONTRATAÇÃO POR TEMPO DETERMINADO		1 00	3.1.90.04.00	2.860,00				
VENCIMENTOS E VANTAGENS FIXAS - PESSOAL CIVIL		1 00	3.1.90.11.00	16.800,00				
INDENIZAÇÕES E RESTITUIÇÕES TRABALHISTAS		1 00	3.1.90.94.00	1.347,50				
3 OUTRAS DESPESAS CORRENTES					8.992,50			
DIÁRIAS - CIVIL		1 00	3.3.90.14.00	1.138,50				
MATERIAL DE CONSUMO		1 00	3.3.90.30.00	3.300,00				
PASSAGENS E DESPESAS COM LOCOMOÇÃO		1 00	3.3.90.33.00	1.138,50				
OUTROS SERVIÇOS DE TERCEIROS - PESSOA FÍSICA		1 00	3.3.90.36.00	1.138,50				
OUTROS SERVIÇOS DE TERCEIROS - PESSOA JURÍDICA		1 00	3.3.90.39.00	1.138,50				
DESPESAS DE EXERCÍCIOS ANTERIORES		1 00	3.3.90.92.00	1.138,50				
MANUTENÇÃO DO FUNDO MUNICIPAL DE SEGURANÇA PÚBLICA	06.122.0002.2147.0000						302.000,00	
3 DESPESAS CORREN						302.000,00		
1 PESSOAL E ENCARGOS SOCIAIS					220.854,87			
CONTRATAÇÃO POR TEMPO DETERMINADO		1 00	3.1.90.04.00	49.099,60				
VENCIMENTOS E VANTAGENS FIXAS - PESSOAL CIVIL		1 00	3.1.90.11.00	109.687,00				
VENCIMENTOS E VANTAGENS FIXAS - PESSOAL CIVIL		1 00	3.1.90.11.00	8.250,00				
OBRIGAÇÕES PATRONAIS		1 00	3.1.90.13.00	25.218,27				
INDENIZAÇÕES E RESTITUIÇÕES TRABALHISTAS		1 00	3.1.90.94.00	28.600,00				
3 OUTRAS DESPESAS CORRENTES					81.145,13			
MATERIAL DE CONSUMO		1 00	3.3.90.30.00	38.025,13				
SERVIÇOS DE CONSULTORIA		1 00	3.3.90.35.00	33.000,00				
OUTROS SERVIÇOS DE TERCEIROS - PESSOA FÍSICA		1 00	3.3.90.36.00	4.400,00				
OUTROS SERVIÇOS DE TERCEIROS - PESSOA JURÍDICA		1 00	3.3.90.39.00	3.300,00				
OBRIGAÇÕES TRIBUTÁRIAS E CONTRIBUTIVAS		1 00	3.3.90.47.00	2.420,00				
MANUT. DO CONSELHO MUN. DE SEGURANÇA PÚBLICA	06.122.0002.2148.0000						60.000,00	
3 DESPESAS CORREN						60.000,00		
1 PESSOAL E ENCARGOS SOCIAIS					28.870,00			
CONTRATAÇÃO POR TEMPO DETERMINADO		1 00	3.1.90.04.00	2.750,00				
VENCIMENTOS E VANTAGENS FIXAS - PESSOAL CIVIL		1 00	3.1.90.11.00	19.300,00				
VENCIMENTOS E VANTAGENS FIXAS - PESSOAL CIVIL		1 00	3.1.90.11.00	2.200,00				
OBRIGAÇÕES PATRONAIS		1 00	3.1.90.13.00	4.620,00				
3 OUTRAS DESPESAS CORRENTES					31.130,00			
DIÁRIAS - CIVIL		1 00	3.3.90.14.00	3.300,00				
SERVIÇOS DE CONSULTORIA		1 00	3.3.90.35.00	11.000,00				
OUTROS SERVIÇOS DE TERCEIROS - PESSOA FÍSICA		1 00	3.3.90.36.00	5.830,00				
OUTROS SERVIÇOS DE TERCEIROS - PESSOA JURÍDICA		1 00	3.3.90.39.00	11.000,00				

**PREF. MUN. DE OURILANDIA DO NORTE**

AV. DAS NAÇÕES - CNPJ:22980643/0001-81

Orçamento Programa - Exercício de 2021

Page 51

**QUADRO AUXILIAR DE DETALHAMENTO DA DESPESA**

PODER	02	PODER EXECUTIVO
ORGÃO	19	FUNDO MUNICIPAL DE SEGURANÇA PÚBLICA DE OURILÂNDIA
UNIDADE	24	FUNDO MUN. DE SEG. PÚBLICA DE OURILÂNDIA DO NORTE

Aplicacao Programada	Proj/Ativ	Finalidade	Categoria	Detalhada	TotalGrupo	Total Categ.	Total Func.
		F.R. - C.A.					
MANUT.DAS ATIVIDADES DE SEGURANÇA PÚBLICA	06.122.0002.2360.0000						200.000,00
3 DESPESAS CORREN						200.000,00	
3 OUTRAS DESPESAS CORRENTES					200.000,00		
DIÁRIAS - CIVIL		1 00	3.3.90.14.00	5.500,00			
MATERIAL DE CONSUMO		1 00	3.3.90.30.00	76.800,00			
PASSAGENS E DESPESAS COM LOCOMOÇÃO		1 00	3.3.90.33.00	35.200,00			
SERVIÇOS DE CONSULTORIA		1 00	3.3.90.35.00	33.000,00			
OUTROS SERVIÇOS DE TERCEIROS - PESSOA FÍSICA		1 00	3.3.90.36.00	16.500,00			
OUTROS SERVIÇOS DE TERCEIROS - PESSOA JURÍDICA		1 00	3.3.90.39.00	8.800,00			
DESPESAS DE EXERCÍCIOS ANTERIORES		1 00	3.3.90.92.00	13.200,00			
INDENIZAÇÕES E RESTITUIÇÕES		1 00	3.3.90.93.00	11.000,00			
AMPLIAÇÃO DA DELEGACIA DE POLÍCIA CIVIL	06.181.0002.1088.0000						110.000,00
4 DESPESAS DE CAPIT						110.000,00	
4 INVESTIMENTOS					110.000,00		
OBRAS E INSTALAÇÕES		1 00	4.4.90.51.00	10.000,00			
OBRAS E INSTALAÇÕES		2 45	4.4.90.51.00	100.000,00			
<b>TOTAL</b>							<b>902.000,00</b>

**Totais por Programa**

Programa	Descrição	Total
0000	OPERAÇÕES ESPECIAIS	1.470.000,00
0001	ADMINISTRAÇÃO DO PODER LEGISLATIVO	5.001.152,58
0002	ADMINISTRAÇÃO GERAL DO PODER EXECUTIVO	41.312.667,87
0003	ATENÇÃO INTEGRAL DAS POLÍTICAS DE SAÚDE	18.770.000,00
0004	EDUCAÇÃO BÁSICA	46.001.594,00
0005	ATENÇÃO BÁSICA, ESPECIAL E MAC DE ASSISTÊNCIA SOCIAL	5.580.000,00
0007	INFRA-ESTRUTURA URBANA E RURAL	29.422.830,09
0008	FOMENTO A AGROPECUÁRIA E PSICULTURA	2.290.000,00
0009	CULTURA, ESPORTE, LAZER E TURISMO	770.000,00
0010	HABITAÇÕES URBANAS E RURAL	1.808.000,00
0011	DESENVOLVIMENTO DE PARCERIAS PÚBLICO-PRIVADAS	900.000,00
9999	RESERVA DE CONTINGÊNCIA	650.000,00
<b>Total Geral:</b>		<b>153.976.244,54</b>

**Totais por Projeto**

Projeto	Descrição	Total
1001	AQUISIÇÃO DE EQUIPAMENTOS E MATERIAIS PERMANENTES - CM	65.152,58
1002	AQUISIÇÃO DE VEÍCULOS - CM	176.000,00
1003	AQ. DE VEÍCULOS, UTILITÁRIO E MAQUINAS PESADAS	2.380.000,00
1004	AQUIS. DE VEÍCULOS E UTILITÁRIOS ESCOLAR	680.000,00
1005	AQUISIÇÃO DE EQUIPAMENTOS E MAT. PERMANENTES-SEC FAZENDA	50.000,00
1006	REVITALIZAÇÃO DO CEMITÉRIO MUNICIPAL/CONSTRUÇÃO DO VELÓRIO PUBLICO MUNICIPAL	180.000,00

**PREF. MUN. DE OURILANDIA DO NORTE**

AV. DAS NAÇÕES - CNPJ:22980643/0001-81

Orçamento Programa - Exercício de 2021

Page 52

**QUADRO AUXILIAR DE DETALHAMENTO DA DESPESA**

1007	AQUISIÇÃO DE EQUIPAMENTOS E MATERIAIS PERMANENTES-ADM	200.000,00
1008	AQUISIÇÃO DE EQUIP. E MAT. PERMANENTE - SEC ESPORTE	15.000,00
1009	AQUISIÇÃO DE VEÍCULO - SEC FAZENDA	80.000,00
1010	ESTRUTURAÇÃO/AMPLIAÇÃO DO SETOR DE TRIBUTOS	60.000,00
1011	AQUISIÇÃO DE EQUIPAMENTOS E MAT. PERMANENTES - GAB PREF.	50.000,00
1012	AQUISIÇÃO DE VEÍCULOS - GAB. PREFEITO	250.000,00
1013	REFORMA E AMPLIAÇÃO DE PREDIO DA CÂMARA MUNICIPAL	73.000,00
1015	CONSTRUÇÃO E AMPL. DA REDE DE ENERGIA ELÉT. RURAL	1.000.000,00
1018	PISCICULTURA - C.DE REPRESAS NAS COLONIAS CAMPINHO, F. QUEIMADO, CASULO I, Q. BARRACOS, ONZE IRMÃOS, PA-UNIÃO, C.AMARELA	260.000,00
1019	PERF. DE POÇOS ARTESIANO P/ PEQ. E MED. PROD. RURAIS	50.000,00
1020	REFORMA DE UN. ESCOLARES - Z. URBANA	1.725.000,00
1021	AQ. EQUIP. MAT. PERMANENTE P/ FME	50.000,00
1022	AQ. DE EQUIP. MAT. PERMANENTE GESTÃO SUAS	40.000,00
1023	AQ. EQUIP. MAT. PERMANENTE-BOLSA FAMILIA E C.U.	40.000,00
1024	AQUISIÇÃO DE VEÍCULOS - FME	200.000,00
1025	AQ. DE EQUIP. MAT. PERMANENTES	280.000,00
1026	CONSTRUÇÃO DE UN. ESCOLARES-Z.URBANA	1.182.000,00
1027	CONSTRUÇÃO DE UN. ESCOLARES-Z. RURAL	220.000,00
1029	REFORMA DE UNIDADES DE SAÚDE/PSF	50.000,00
1030	REFORMA DE UN. ESCOLARES - Z. RURAL	490.000,00
1031	AQ. DE EQUIP. E MAT. PERMANENTE-SEC. OBRAS	75.000,00
1032	ESTRUTURAÇÃO DA REDE DE SERV. DE ABS	1.700.000,00
1034	PROG. REQUALIFICAÇÃO DE UBS - AMPLIAÇÃO	1.200.000,00
1035	AQ. DE EQUIP.E MAT. PERMANENTE-SEC AGRIC	30.000,00
1036	CONSTRUÇÃO DE PONTES E PONTILHÕES - Z. RURAL	751.830,09
1037	AQ. DE VEÍCULOS, UNIDADE MÓVEL - SMS	80.000,00
1038	CONSTRUÇÃO DE PONTE E PASSARELAS	561.000,00
1039	CONSTRUÇÃO E AMPLIAÇÃO/REF. DE PRÓPRIOS PÚBLICOS	550.000,00
1040	CONSTRUÇÃO DE MEIO-FIOS E SARJETAS	450.000,00
1041	PAVIMENTAÇÃO DE VIAS URBANAS	5.600.000,00
1042	REFORMA DE UN. ESCOLAR ENS. MÉDIO	150.000,00
1044	AQUISIÇÃO DE VEÍCULOS	140.000,00
1045	AQUISIÇÃO DE ONIBUS P/ A APAE	150.000,00
1046	CONST. E AMPL. DA REDE ENERGIA ELÉTRICA ZONA URBANA	340.000,00
1047	ABERTURA, RECUPERAÇÃO E AMPL. DE ESTRADAS VICINAIS	7.250.000,00
1049	REFORMA E MODERNIZAÇÃO DO CRAS	550.000,00
1050	AQUISIÇÃO DE ÔNIBUS P/ O CREAS	270.000,00
1051	REFORMA DA SEC. MUN. DE SAÚDE	30.000,00
1052	AQUISIÇÃO DE IMÓVEIS E AREA PARA CONST. DO CEMITERIO E ATERRO CONTROLADO DO DISTRITO DO CAMPINHO	150.000,00
1053	AQ. DE EQUIP. MAT. PERMANENTES - FMS/SMS	30.000,00
1054	CONSTRUÇÃO DO CREAS	630.000,00
1055	AQUISIÇÃO DE EQUIPAMENTOS E MAT. PERMANENTES	555.000,00
1059	ARBORIZAÇÃO DOS ESPAÇOS PÚBLICOS	140.000,00
1064	AQ. DE EQUIP. E MAT. PERMANENTE - FUNDEB	275.000,00
1065	AQUISIÇÃO DE VEÍCULOS - SEC. DE OBRAS	185.000,00
1068	REFORMA E ADAPTAÇÃO DA BIBLIOTECA PÚBLICA	50.000,00
1069	CONSTRUÇÃO DE PRAÇA PÚBLICA MUNICIPAL EM FRENTE AO TERMINAL RODOVIÁRIO ENGº SALOMÃO LOPES JUNIOR	200.000,00
1070	CONST. DE MELHORIAS SANITÁRIAS DOMICILIARES	120.000,00
1071	CONST. DE QUADRA POLIESPORTIVA POJ.CASULO I / B.LIBERDADE DE MORAR	350.000,00
1072	REVITALIZAÇÃO DE PRAÇAS PÚBLICAS	100.000,00
1073	REVITALIZAÇÃO DO ESTÁDIO MUNICIPAL DE FUTEBOL	200.000,00
1074	OUTRAS OBRAS DE INFRA-ESTRUTURA	240.000,00
1075	CONST. MORADIAS A FAMÍLIAS DE BAIXA RENDA NA VILA DO ABELHA	250.000,00
1076	REFORMA DE MORADIAS DE P. CARENTES	230.000,00
1077	CONST. MORADIAS A FAMÍLIAS DE BAIXA RENDA Z. URBANO	500.000,00
1078	AQ. DE ÁREAS P/ HABITAÇÃO DE INTERESSE SOCIAL	100.000,00
1079	AQUISIÇÃO DE EQUIP. E MAT. PERMANENTES - SEPLAN	20.000,00
1082	SISTEMA DE ESGOTAMENTO SANITÁRIO	150.000,00
1083	IMPLANTAÇÃO DE GALERIAS DE ÁGUAS PLUVIAIS	200.000,00
1084	AQUISIÇÃO DE ÁREA DESTINADA À CAPTAÇÃO DE ÁGUA	100.000,00
1085	CONSTRUÇÃO DE SISTEMA COLETA E TRAT.DE ESGOTOS	350.000,00
1086	CONSTRUÇÃO DE SISTEMA DE ABASTECIMENTO DE ÁGUA	4.200.000,00

**PREF. MUN. DE OURILANDIA DO NORTE**

AV. DAS NAÇÕES - CNPJ:22980643/0001-81

Orçamento Programa - Exercício de 2021

Page 53

**QUADRO AUXILIAR DE DETALHAMENTO DA DESPESA**

1088	AMPLIAÇÃO DA DELEGACIA DE POLÍCIA CIVIL	110.000,00
1091	AQ. DE EQUIPAMENTOS E MAT. PERMANENTES- SEC. SANEAMENTO	200.000,00
1104	CONSTRUÇÃO DO ATERRO SANITÁRIO	200.000,00
1106	CONSTRUÇÃO DO HOSPITAL MUNICIPAL	775.000,00
1109	IMPLANTAÇÃO DO PROJETO CASULO II e III	350.000,00
1111	AQ/DESAPROPRIAÇÃO DE ÁREA P/ CONST. DE UNIVERSIDADE	100.000,00
1112	AÇÕES DE MEIO AMBIENTE E SUSTENTABILIDADE - INVESTIMENTO	500.000,00
1113	CONSTRUÇÃO DA UNIDADE DE SAÚDE DE ATENDIMENTO DA ZONA RURAL	350.000,00
1114	CONSTRUÇÃO ESCOLA PROJETO CASULO II	120.000,00
1115	PAVIMENTAÇÃO DE VIAS URBANAS DO DISTRITO DE CAMPINHO	400.000,00
1116	PAVIMENTAÇÃO DE VIAS URBANAS DA VILA FOGÃO QUEIMADO	200.000,00

Total Geral: 42.353.982,67

**Totais por Atividade**

Atividade	Descrição	Total
2001	REMUNERAÇÃO DOS AGENTES POLÍTICOS POR PARCELA ÚNICA	1.200.000,00
2003	DIVULGAÇÃO DOS ATOS ADMINISTRATIVOS DO PODER LEGISLATIVO	64.000,00
2005	MANUTENÇÃO DE SERVIÇOS ADMINISTRATIVOS	2.400.000,00
2007	MANUTENÇÃO DOS GABINETES DOS VEREADORES	157.000,00
2008	IMPLANTAÇÃO E MANUT. DO PROJETO CÂMARA.COM	41.000,00
2009	MANUTENCAO DA RESIDENCIA OFICIAL DO PREFEITO	90.000,00
2010	MANUTENCAO DO GABINETE DO PREFEITO	2.379.486,00
2011	CONTRIBUIÇÃO A ASSOCIAÇÃO DOS MUNICÍPIOS DO ARAGUAIA TOCANTINS-AMAT	38.000,00
2012	MANUTENÇÃO DOS SERV. UTILIDADE PÚBLICA EM GERAL	60.000,00
2013	IMPLANTAÇÃO DAS PARCERIAS PÚBLICO-PRIVADAS	150.000,00
2014	MANUTENÇÃO DA SECRETARIA MUNICIPAL DE ADMINISTRAÇÃO	4.220.328,36
2015	MANUTENÇÃO DA SUBPREFEITURA DO CAMPINHO	146.000,00
2016	MANUTENÇÃO DE PRÓPRIOS PÚBLICOS EM GERAL	350.000,00
2017	MANUTENÇÃO DO CEMITÉRIO MUNICIPAL	50.000,00
2018	TREINAMENTO E CAPACITAÇÃO DE SERVIDORES MUNICIPAIS	123.000,00
2019	MANUTENÇÃO DA SECRETÁRIA MUNICIPAL DA FAZENDA	1.028.922,62
2021	MANUT. DA SEC. MUN. DE AGRICULTURA, IND. E COMERCIO	387.000,00
2023	FOMENTO A PISCICULTURA - ALEVINOS	50.000,00
2024	FOMENTO A PECUÁRIA EM GERAL	100.000,00
2025	FOMENTO A PRODUÇÃO AGRÍCOLA/FORNECIMENTO DE INSUMOS AGRICOLAS	80.000,00
2027	MANUTENÇÃO DE MÁQUINAS E CAMINHÕES	1.140.000,00
2031	ALIMENTAÇÃO ESCOLAR-PNAE/PNAI/PNAC/PEAE	1.067.000,00
2034	TRANSPORTE ESCOLAR - PNATE	302.000,00
2035	MANUTENÇÃO DA SECRETARIA MUNICIPAL DE EDUCAÇÃO	5.346.930,89
2036	MANUTENÇÃO DO SALÁRIO EDUCAÇÃO - QSE	785.000,00
2037	MANUTENÇÃO DO PDDE	50.000,00
2040	MANUTENÇÃO DAS PARCERIAS PÚBLICO-PRIVADAS	750.000,00
2045	MANUTENÇÃO DO CONSELHO MUNICIPAL DE EDUCAÇÃO	10.000,00
2047	TRANSPORTE ESCOLAR - ENSINO MÉDIO	555.594,00
2048	MANUT.DA CASA DO EST. UNIVERSITÁRIO. EM BELÉM	50.000,00
2049	MANUTENÇÃO DA EDUCAÇÃO BÁSICA	100.000,00
2051	OPERAÇÃO TAPA BURACO NAS AVENIDAS E RUAS DA CIDADE	2.160.000,00
2052	OPERAÇÃO TAPA BURACO NAS ESTRADAS VICINAIS	3.000.000,00
2053	MANUTENÇÃO DA SECRETARIA MUNICIPAL DE OBRAS	2.300.000,00
2054	MANUTENÇÃO DO AEROPORTO MUNICIPAL	40.000,00
2055	MANUTENÇÃO DO TERMINAL RODOVIARIO MUNICIPAL	94.000,00
2056	MANUTENÇÃO DAS ATIVIDADES DE ILUMINAÇÃO PÚBLICA	970.000,00
2057	MANUTENÇÃO DO SETOR DE TRANSPORTES	1.800.000,00
2058	MANUTENÇÃO DO CONSELHO MUNICIPAL DE SAÚDE	30.000,00
2060	MANUTENÇÃO DA SECRETARIA MUNICIPAL DE SAÚDE/FMS	6.028.000,00
2061	REALIZAÇÃO DA CONFERENCIA MUNICIPAL DE SAÚDE	30.000,00
2066	PISO DE ATENÇÃO BÁSICA FIXO - PAB FIXO	1.650.000,00
2067	PISO DE ATENÇÃO BÁSICA VARIÁVEL - PAB VARIÁVEL	4.750.000,00
2068	GESTÃO DO SUS	60.000,00
2069	AÇÕES ESTRATEGICAS E COMPENSAÇÃO-FAEC	60.000,00

**PREF. MUN. DE OURILANDIA DO NORTE**

AV. DAS NAÇÕES - CNPJ:22980643/0001-81

Orçamento Programa - Exercício de 2021

Page 54

**QUADRO AUXILIAR DE DETALHAMENTO DA DESPESA**

2070	ASSISTÊNCIA FARMACÊUTICA	390.000,00
2071	ATENÇÃO DE MÉDIA ALTA COMPLEXIDADE AMBUL. E HOSP.	6.900.000,00
2072	MANUTENÇÃO DAS ATIVIDADES DO HOSPITAL MUNICIPAL	70.000,00
2073	MANUTENÇÃO DE VIGILÂNCIA EM SAÚDE	850.000,00
2075	MANUTENÇÃO DA SEC. MUN. TRABALHO PROMOÇÃO SOCIAL	1.987.000,00
2078	MANUT. DOS PROG. DE PROTEÇÃO SOCIAL BÁSICA	270.000,00
2079	MANUT. DO BL - PROT. SOC. ESP. DE MÉDIA E ALTA COMPLEXIDADE - MAC	190.000,00
2080	MANUT. PROG. PRIMEIRA INFª NO SUAS - CRIANÇA FELIZ	200.000,00
2081	MANUT. PROG. DE GESTÃO DO SUAS	70.000,00
2082	BENEFÍCIOS EVENTUAIS, CIRCUNSTANCIAS E EMERG.	50.000,00
2083	MANUT. PROG. GESTÃO BOLSA FAMÍLIA E DO C.U.	200.000,00
2084	MANUT. OUTROS PROG. DE ASSISTÊNCIA SOCIAL	220.000,00
2090	MANUT.DE OUTROS PROGRAMAS DE EDUCAÇÃO	640.000,00
2094	REALIZAÇÃO DE FOROM E CAMPANHA EDUCATIVA	30.000,00
2096	MANUT.DA SEC. MUN. DE MEIO AMBIENTE/FMMA	560.000,00
2098	ZONEAMENTO ECONÔMICO ECOLÓGICO	30.000,00
2104	INCENTIVO A BOLSA MESTRADO	30.000,00
2105	MANUTENÇÃO DA CASA DE PASSAGEM	250.000,00
2106	MANUTENÇÃO DO FUNDO MUNICIPAL DOS DIREITOS DA CRIANÇA E DO ADOLESCENTE	220.000,00
2107	MANUTENÇÃO DE VEÍCULO E EQUIPAMENTOS	172.000,00
2109	APOIO A ENTIDADE FILANTRÓPICA (ASSOCIAÇÃO NIPO-BRASILEIRA)	60.000,00
2110	MANUTENÇÃO DAS ATIVIDADES DO CMDCA	80.000,00
2111	MANUTENÇÃO DAS ATIVIDADES DO CONTROLE INTERNO	150.000,00
2113	CAPACITAÇÃO DE PROFESSORES DA EDUCAÇÃO BÁSICA	20.000,00
2114	MANUT. FUNDEB FUNDAMENTAL ADM - 40%	6.600.000,00
2115	MANUT. FUNDEB FUNDAMENTAL-MAG 60%	19.000.000,00
2116	MANUT. FUNDEB INFANTIL - ADM 40%	2.400.000,00
2117	MANUT. FUNDEB INFANTIL-MAG 60%	8.100.000,00
2118	MANUT. FUNDEB SUPLETIVO-ADM 40%	30.000,00
2119	MANUT. FUNDEB SUPLETIVO-MAG 60%	1.300.000,00
2121	AUXÍLIO E SUBVENÇÕES A ENTIDADES CULTURAIS-CLUBE DOS 50, CIA DE DANÇA E OUTRAS	100.000,00
2122	MANUTENÇÃO DO GINÁSIO DE ESPORTES	20.000,00
2123	MANUTENÇÃO DAS ATIVIDADES DAS PRAÇAS ESPORTIVAS	20.000,00
2124	MANUTENÇÃO DE ESCOLA DE MÚSICA	10.000,00
2125	MANUTENÇÃO DAS ATIVIDADES ESPORTIVAS	100.000,00
2126	MANUTENÇÃO DE ESCOLA MUN. ESPORTIVAS	30.000,00
2129	MANT. SEC. MUN. DE ESPORTE, CULTURA, LAZER E TURISMO	200.000,00
2131	MANUTENÇÃO DA SECRETARIA MUNICIPAL DE PLANEJAMENTO	200.000,00
2134	MANUTENÇÃO DO FUNDO DE HABITAÇÃO DE INTERESSE SOCIAL	48.000,00
2135	MANUTENÇÃO DA SECRETARIA MUNICIPAL DE HABITAÇÃO	362.000,00
2137	MANUTENÇÃO DOS SERVIÇOS DE LIMPEZA PÚBLICA	300.000,00
2138	MANUTENÇÃO DA SEC. MUN. DE SANEAMENTO	1.993.000,00
2140	MANUTENÇÃO DO DEPARTAMENTO DE ÁGUA	600.000,00
2143	MANUTENÇÃO DA JUNTA DO SERVIÇO MILITAR	30.000,00
2145	MANUTENÇÃO DO TRÂNSITO MUNICIPAL	120.000,00
2147	MANUTENÇÃO DO FUNDO MUNICIPAL DE SEGURANÇA PÚBLICA	302.000,00
2148	MANUT. DO CONSELHO MUN. DE SEGURANÇA PÚBLICA	60.000,00
2149	MANUTENÇÃO DA PROCURADORIA DO MUNICÍPIO	300.000,00
2150	MANUTENÇÃO DA SEC. MUN. DE FINANÇAS	1.770.000,00
2152	MANUT. DA SECRETARIA MUN. DE CONSCIENTIZAÇÃO	20.000,00
2160	FESTIVIDADES CÍVICAS	450.000,00
2251	APOIO TÉCNICO AOS PRODUTORES RURAIS	50.000,00
2252	MANUTENÇÃO DA FEIRA DOS PRODUTORES RURAIS	100.000,00
2319	MODERNIZAÇÃO NO SIST. DE CADASTRO TRIBUTÁRIO E MOBILIÁRIO	30.000,00
2321	MANUTENÇÃO DE ACADEMIA AO AR LIVRE	50.000,00
2322	AUXÍLIO E SUBVENÇÕES A ENTIDADES ESPORTIVAS (CLUBE DOS 50)	30.000,00
2323	IMPLANTAÇÃO E MANUTENÇÃO DO PROGRAMA BOLSA ATLETA	30.000,00
2324	ELABORAÇÃO DE PROJETO BÁSICO E EXECUTIVO DE ENG.	100.000,00
2325	ELABORAÇÃO E REVISÃO DE PROJ. E PLANOS MUNICIPAIS	50.000,00
2330	CAPACITAÇÃO DE SERVIDORES MUNICIPAIS - FME	20.000,00
2331	MANUTENÇÃO DAS ATIVIDADES DA CASA DE ABRIGO	60.000,00
2332	MANUTENÇÃO DE VIGILÂNCIA SANITÁRIA	90.000,00
2360	MANUT.DAS ATIVIDADES DE SEGURANÇA PÚBLICA	200.000,00
2364	REFORMA UNID. HABIT. DE FAMILIAS CARENTES CALÇADA E FOSSA PARA TODOS	550.000,00



**PREF. MUN. DE OURILANDIA DO NORTE**

AV. DAS NAÇÕES - CNPJ:22980643/0001-81

Orçamento Programa - Exercício de 2021

Page 55

**QUADRO AUXILIAR DE DETALHAMENTO DA DESPESA**

2365		300.000,00
2366	HOSPITAL DE AMOR BARRETOS	700.000,00
2367	FOGO NA PANELA E PANELA CHEIA	600.000,00
2368	AUXILIO E SUBVENÇÃO A ENTIDADES EDUCACIONAIS (CLUBE DE MÃES)	50.000,00
2369	IMPLANTAÇÃO DO PROGRAMA PRIMEIRO EMPREGO	800.000,00
2370	MANUTENÇÃO DO CONSELHO MUN. DE MEIO AMBIENTE	50.000,00
2371	AÇÕES DE MEIO AMBIENTE E SUSTENTABILIDADE - CUSTEIO	250.000,00
2372	APOIO A ENTIDADES FILANTRÓPICAS	60.000,00
2373	APOIO A ENTIDADE FILANTRÓPICA - CLUBE DE MÃES	60.000,00
2374	APOIO A ENTIDADE FILANTRÓPICA - LIGA ESPORTIVA DE OURILANDIA DO NORTE	60.000,00
2375	APOIO A ENTIDADE FILANTRÓPICA - APAE	60.000,00
2376	DOAÇÃO DE UNIFORMES ESCOLARES A FAMILIAS CARENTES	20.000,00
2377	CRIAÇÃO E MANUTENÇÃO DO PROG.ESTÁGIO PARA JOVENS NA PMON/SEC. TRABALHO PROMOÇÃO/TRABALHO	170.000,00
<b>Total Geral:</b>		<b>108.887.261,87</b>

**Totais por Operação Especial**

Op.Esp.	Descrição	Total
9001	CONTRIBUIÇÃO INSS - EMPREGADOR CÂMARA MUNICIPAL	615.000,00
9025	CUMPRIMENTO DE PRECATÓRIOS	60.000,00
9026	ENCARGOS COM O PASEP	750.000,00
9027	JUROS E ENCARGOS FINANCEIROS E OUTRAS DIVIDAS	60.000,00
9028	RESERVA DE CONTINGÊNCIA	650.000,00
9029	AMORTIZAÇÃO DA DÍVIDA CONTRATADA	600.000,00
<b>Total Geral:</b>		<b>2.735.000,00</b>

**PREF. MUN. DE OURILANDIA DO NORTE**

AV. DAS NAÇÕES - CNPJ:22980643/0001-81

Orçamento Programa - Exercício de 2021

**TRANSFERÊNCIAS FINANCEIRAS PREVISTAS**

ENTIDADE	PREVISÃO DE REPASSE	
	A REPASSAR	A RECEBER
1 CAMARA MUNICIPAL DE OURILANDIA DO NORTE		5.001.152,58
2 PREFEITURA MUNICIPAL DE OURILANDIA DO NORTE	32.886.083,47	
3 FUNDO MUNICIPAL DE EDUCAÇÃO/SEC MUN. DE EDUCAÇÃO		7.560.930,89
4 FUNDEB - OURILANDIA DO NORTE		0,00
5 FUNDO MUNICIPAL DE SAÚDE		11.913.000,00
6 FUNDO MUNICIPAL DE ASSISTENCIA SOCIAL		3.811.000,00
7 FUNDO MUNICIPAL DOS DIREITOS DA CRIANÇA E DO ADOLE		1.019.000,00
8 FUNDO M. DE MEIO AMBIENTE/SECRETARIA		1.629.000,00
9 FUNDO MUN. DE HAB. DE INTERESSE SOCIAL - FHis		1.240.000,00
10 FUNDO MUNICIPAL DE SEGURANÇA PÚBLICA DE OURILANDIA		712.000,00
	<b>Totais R\$:</b>	<b>32.886.083,47</b>
		<b>32.886.083,47</b>



**PREF. MUN. DE OURILANDIA DO NORTE**

AV. DAS NAÇÕES - CNPJ:22980643/0001-81

Orçamento Programa - Exercício de 2021

**NATUREZA DA DESPESA POR PODER**

Quadro 25

Page 1

**PODER: 01 PODER LEGISLATIVO**

Código	Especificação	Modalidade	Grupo	Categoria Econômica
3 0.00	DESPESAS CORRENTES			<u>4.687.000,00</u>
3 1.00	PESSOAL E ENCARGOS SOCIAIS		<u>3.271.977,74</u>	
3 1.90	APLICAÇÕES DIRETAS	<u>3.271.977,74</u>		
3 3.00	OUTRAS DESPESAS CORRENTES		<u>1.415.022,26</u>	
3 3.90	APLICAÇÕES DIRETAS	<u>1.415.022,26</u>		
4 0.00	DESPESAS DE CAPITAL			<u>314.152,58</u>
4 4.00	INVESTIMENTOS		<u>314.152,58</u>	
4 4.90	APLICAÇÕES DIRETAS	<u>314.152,58</u>		
			<b>TOTAL</b>	<b>5.001.152,58</b>

**PREF. MUN. DE OURILANDIA DO NORTE**

AV. DAS NAÇÕES - CNPJ:22980643/0001-81

Quadro 25

Page 2

Orçamento Programa - Exercício de 2021

**NATUREZA DA DESPESA POR PODER**

PODER: 02 PODER EXECUTIVO

Código	Especificação	Modalidade	Grupo	Categoria Econômica
3 0.00	DESPESAS CORRENTES			<u>105.685.261,87</u>
3 1.00	PESSOAL E ENCARGOS SOCIAIS		<u>64.196.467,10</u>	
3 1.90	APLICAÇÕES DIRETAS	<u>64.196.467,10</u>		
3 2.00	JUROS E ENCARGOS DA DÍVIDA		<u>62.420,00</u>	
3 2.90	APLICAÇÕES DIRETAS	<u>62.420,00</u>		
3 3.00	OUTRAS DESPESAS CORRENTES		<u>41.426.374,77</u>	
3 3.50	TRANSFERÊNCIAS A INSTITUIÇÕES PRIVADAS SEM FINS LUCRATIVOS	<u>30.800,00</u>		
3 3.90	APLICAÇÕES DIRETAS	<u>41.395.574,77</u>		
4 0.00	DESPESAS DE CAPITAL			<u>42.639.830,09</u>
4 4.00	INVESTIMENTOS		<u>42.039.830,09</u>	
4 4.90	APLICAÇÕES DIRETAS	<u>42.039.830,09</u>		
4 6.00	AMORTIZAÇÃO DA DÍVIDA		<u>600.000,00</u>	
4 6.90	APLICAÇÕES DIRETAS	<u>600.000,00</u>		
9 0.00	RESERVA DE CONTINGÊNCIA			<u>650.000,00</u>
9 9.00	RESERVA DE CONTINGÊNCIA		<u>650.000,00</u>	
9 9.99	RESERVA DE CONTINGÊNCIA	<u>650.000,00</u>		
			<b>TOTAL</b>	<b>148.975.091,96</b>

**PREF. MUN. DE OURILANDIA DO NORTE**

AV. DAS NAÇÕES - CNPJ:22980643/0001-81

Anexo 02

Page 1

Orçamento Programa - Exercício de 2021

**RECEITAS SEGUNDO AS CATEGORIAS ECONOMICAS**

Código	Especificação	F.R.	Desdobramento	SubCategoria Fonte	Categoria Econômica
1000.00.0.0.00.00	RECEITAS CORRENTES	0.000.000			140.828.204,74
1100.00.0.0.00.00	IMPOSTOS, TAXAS E CONTRIBUIÇÕES DE MELHORIA	0.000.000		12.536.238,99	
1110.00.0.0.00.00	IMPOSTOS	0.000.000		11.287.826,69	
1113.00.0.0.00.00	IMPOSTOS SOBRE A RENDA E PROVENTOS DE QUALQUER NATUREZA	0.000.000	882.000,00		
1113.03.0.0.00.00	IMPOSTO SOBRE A RENDA - RETIDO NA FONTE	0.000.000	882.000,00		
1113.03.1.0.00.00	IMPOSTO SOBRE A RENDA - RETIDO NA FONTE - TRABALHO	0.000.000	551.250,00		
1113.03.1.1.00.00	IRRF - TRABALHO - PRINCIPAL	0.1.00	551.250,00		
1113.03.4.0.00.00	IMPOSTO SOBRE A RENDA - RETIDO NA FONTE - OUTROS RENDIMENTOS	0.000.000	330.750,00		
1113.03.4.1.00.00	IRRF - OUTROS RENDIMENTOS - PRINCIPAL	0.1.00	330.750,00		
1118.00.0.0.00.00	IMPOSTOS ESPECIFICOS DE ESTADOS, DF E MUNICIPIOS	0.000.000	10.405.826,69		
1118.01.0.0.00.00	IMPOSTOS SOBRE O PATRIMÔNIO PARA ESTADOS/DF/MUNICIPIOS	0.000.000	2.332.430,40		
1118.01.1.0.00.00	IMPOSTO SOBRE A PROPRIEDADE PREDIAL E TERRITORIAL URBANA	0.000.000	2.051.292,90		
1118.01.1.1.00.00	IPTU - PRINCIPAL	0.1.00	1.979.630,40		
1118.01.1.2.00.00	IPTU - MULTAS E JUROS DE MORA	0.1.00	55.125,00		
1118.01.1.3.00.00	IPTU - DIVIDA ATIVA	0.1.00	16.537,50		
1118.01.4.0.00.00	IMP. TRANSMISSÃO "INTER VIVOS" DE BENS IMÓVEIS E DIREITOS	0.000.000	281.137,50		
1118.01.4.1.00.00	ITBI - PRINCIPAL	0.1.00	275.625,00		
1118.01.4.2.00.00	ITBI - MULTAS E JUROS DE MORA	0.1.00	5.512,50		
1118.02.0.0.00.00	IMPOSTOS SOBRE A PRODUÇÃO, CIRCULAÇÃO DE MERCADORIAS E SERVI	0.000.000	8.073.396,29		
1118.02.3.0.00.00	IMPOSTO SOBRE SERVIÇOS DE QUALQUER NATUREZA	0.000.000	8.073.396,29		
1118.02.3.1.00.00	ISS - PRINCIPAL	0.000.000	7.976.582,92		
1118.02.3.1.04.00	IMPOSTO SOBRE SERVIÇOS DE QUALQUER NATUREZA - PRINCIPAL - IS	0.1.00	3.150.000,00		
1118.02.3.1.05.00	IMPOSTO SOBRE SERVIÇOS DE QUALQUER NATUREZA - PRINCIPAL - IS	0.1.00	626.582,92		
1118.02.3.1.07.00	IMPOSTO SOBRE SERVIÇOS DE QUALQUER NATUREZA - PRINCIPAL - IS	0.1.00	4.200.000,00		
1118.02.3.2.00.00	ISS - MULTAS E JUROS DE MORA	0.1.00	33.075,00		
1118.02.3.3.00.00	ISS - DIVIDA ATIVA	0.1.00	63.738,37		
1120.00.0.0.00.00	TAXAS	0.000.000		1.248.412,30	
1121.00.0.0.00.00	TAXAS PELO EXERCICIO DO PODER DE POLICIA	0.000.000	813.943,82		
1121.01.0.0.00.00	TAXAS DE INSPEÇÃO, CONTROLE E FISCALIZAÇÃO	0.000.000	774.708,23		
1121.01.1.0.00.00	TAXAS DE INSPEÇÃO, CONTROLE E FISCALIZAÇÃO	0.000.000	774.708,23		
1121.01.1.1.00.00	TAXAS DE INSPEÇÃO, CONTROLE E FISCALIZAÇÃO - PRINCIPAL	0.1.00	765.888,23		
1121.01.1.2.00.00	TAXAS DE INSPEÇÃO, CONTROLE E FISCALIZAÇÃO - MULTAS E JUROS	0.1.00	4.410,00		
1121.01.1.3.00.00	TAXAS DE INSPEÇÃO, CONTROLE E FISCALIZAÇÃO - DIVIDA ATIVA	0.1.00	4.410,00		
1121.04.0.0.00.00	TAXA DE CONTROLE E FISCALIZAÇÃO AMBIENTAL	0.000.000	39.235,59		
1121.04.1.0.00.00	TAXA DE CONTROLE E FISCALIZAÇÃO AMBIENTAL	0.000.000	39.235,59		
1121.04.1.1.00.00	TAXA CONTROLE/FISCALIZAÇÃO AMBIENTAL - PRINCIPAL	0.1.00	39.235,59		
1122.00.0.0.00.00	TAXAS PELA PRESTAÇÃO DE SERVIÇOS	0.000.000	434.468,48		
1122.01.0.0.00.00	TAXAS PELA PRESTAÇÃO DE SERVIÇOS	0.000.000	434.468,48		
1122.01.1.0.00.00	TAXAS PELA PRESTAÇÃO DE SERVIÇOS	0.000.000	434.468,48		
1122.01.1.1.00.00	TAXAS PELA PRESTAÇÃO DE SERVIÇOS - PRINCIPAL	0.1.00	430.181,49		
1122.01.1.2.00.00	TAXAS PELA PRESTAÇÃO DE SERVIÇOS - MULTAS E JUROS DE MORA	0.1.00	2.150,89		
1122.01.1.3.00.00	TAXAS PELA PRESTAÇÃO DE SERVIÇOS - DIVIDA ATIVA	0.1.00	2.136,10		
1200.00.0.0.00.00	CONTRIBUIÇÕES	0.000.000		1.101.413,63	
1240.00.0.0.00.00	CONTRIBUIÇÃO PARA O CUSTEIO DO SERVIÇO DE ILUMINAÇÃO PÚBLICA	0.000.000		1.101.413,63	
1240.00.0.0.00.00	CONTRIBUIÇÃO PARA O CUSTEIO DO SERVIÇO DE ILUMINAÇÃO PÚBLICA	0.000.000	1.101.413,63		
1240.00.1.0.00.00	CONTRIBUIÇÃO PARA O CUSTEIO DO SERVIÇO DE ILUMINAÇÃO PÚBLICA	0.000.000	1.101.413,63		
1240.00.1.1.00.00	CONTRIB. CUSTEIO SERVIÇO ILUMINAÇÃO PÚBLICA - PRINCIPAL	0.1.00	1.101.413,63		
1300.00.0.0.00.00	RECEITA PATRIMONIAL	0.000.000		1.302.593,70	
1320.00.0.0.00.00	VALORES MOBILIÁRIOS	0.000.000		1.302.593,70	
1321.00.0.0.00.00	JUROS E CORREÇÕES MONETÁRIAS	0.000.000	1.302.593,70		
1321.00.1.0.00.00	REMUNERAÇÃO DE DEPÓSITOS BANCÁRIOS	0.000.000	1.050,00		
1321.00.1.0.00.00	REMUNERAÇÃO DE DEPÓSITOS BANCÁRIOS	0.000.000	1.050,00		
1321.00.1.0.00.00	REMUNERAÇÃO DE DEPÓSITOS BANCÁRIOS	0.000.000	1.050,00		
1321.00.1.0.00.00	REMUNERAÇÃO DE DEPÓSITOS BANCÁRIOS	0.000.000	1.050,00		

**PREF. MUN. DE OURILANDIA DO NORTE**

AV. DAS NAÇÕES - CNPJ:22980643/0001-81

Anexo 02

Page 2

Orçamento Programa - Exercício de 2021

**RECEITAS SEGUNDO AS CATEGORIAS ECONOMICAS**

Código	Especificação	F.R.	Desdobramento	SubCategoria Fonte	Categoria Econômica
1321.00.1.0.00.00	REMUNERAÇÃO DE DEPÓSITOS BANCÁRIOS	0.000.000	1.050,00		
1321.00.1.0.00.00	REMUNERAÇÃO DE DEPÓSITOS BANCÁRIOS	0.000.000	1.050,00		
1321.00.1.0.00.00	REMUNERAÇÃO DE DEPÓSITOS BANCÁRIOS	0.000.000	2.000,00		
1321.00.1.0.00.00	REMUNERAÇÃO DE DEPÓSITOS BANCÁRIOS	0.000.000	2.100,00		
1321.00.1.0.00.00	REMUNERAÇÃO DE DEPÓSITOS BANCÁRIOS	0.000.000	2.100,00		
1321.00.1.0.00.00	REMUNERAÇÃO DE DEPÓSITOS BANCÁRIOS	0.000.000	3.150,00		
1321.00.1.0.00.00	REMUNERAÇÃO DE DEPÓSITOS BANCÁRIOS	0.000.000	3.150,00		
1321.00.1.0.00.00	REMUNERAÇÃO DE DEPÓSITOS BANCÁRIOS	0.000.000	22.050,00		
1321.00.1.0.00.00	REMUNERAÇÃO DE DEPÓSITOS BANCÁRIOS	0.000.000	66.150,00		
1321.00.1.0.00.00	REMUNERAÇÃO DE DEPÓSITOS BANCÁRIOS	0.000.000	88.200,00		
1321.00.1.0.00.00	REMUNERAÇÃO DE DEPÓSITOS BANCÁRIOS	0.000.000	110.250,00		
1321.00.1.0.00.00	REMUNERAÇÃO DE DEPÓSITOS BANCÁRIOS	0.000.000	132.300,00		
1321.00.1.0.00.00	REMUNERAÇÃO DE DEPÓSITOS BANCÁRIOS	0.000.000	864.843,70		
1321.00.1.1.00.00	REMUNERAÇÃO DE DEPÓSITOS BANCÁRIOS - PRINCIPAL	0.000.000	1.050,00		
1321.00.1.1.00.00	REMUNERAÇÃO DE DEPÓSITOS BANCÁRIOS - PRINCIPAL	0.000.000	1.050,00		
1321.00.1.1.00.00	REMUNERAÇÃO DE DEPÓSITOS BANCÁRIOS - PRINCIPAL	0.000.000	1.050,00		
1321.00.1.1.00.00	REMUNERAÇÃO DE DEPÓSITOS BANCÁRIOS - PRINCIPAL	0.000.000	1.050,00		
1321.00.1.1.00.00	REMUNERAÇÃO DE DEPÓSITOS BANCÁRIOS - PRINCIPAL	0.000.000	1.050,00		
1321.00.1.1.00.00	REMUNERAÇÃO DE DEPÓSITOS BANCÁRIOS - PRINCIPAL	0.000.000	1.050,00		
1321.00.1.1.00.00	REMUNERAÇÃO DE DEPÓSITOS BANCÁRIOS - PRINCIPAL	0.000.000	2.000,00		
1321.00.1.1.00.00	REMUNERAÇÃO DE DEPÓSITOS BANCÁRIOS - PRINCIPAL	0.000.000	2.100,00		
1321.00.1.1.00.00	REMUNERAÇÃO DE DEPÓSITOS BANCÁRIOS - PRINCIPAL	0.000.000	2.100,00		
1321.00.1.1.00.00	REMUNERAÇÃO DE DEPÓSITOS BANCÁRIOS - PRINCIPAL	0.000.000	3.150,00		
1321.00.1.1.00.00	REMUNERAÇÃO DE DEPÓSITOS BANCÁRIOS - PRINCIPAL	0.000.000	3.150,00		
1321.00.1.1.00.00	REMUNERAÇÃO DE DEPÓSITOS BANCÁRIOS - PRINCIPAL	0.000.000	22.050,00		
1321.00.1.1.00.00	REMUNERAÇÃO DE DEPÓSITOS BANCÁRIOS - PRINCIPAL	0.000.000	66.150,00		
1321.00.1.1.00.00	REMUNERAÇÃO DE DEPÓSITOS BANCÁRIOS - PRINCIPAL	0.000.000	88.200,00		
1321.00.1.1.00.00	REMUNERAÇÃO DE DEPÓSITOS BANCÁRIOS - PRINCIPAL	0.000.000	110.250,00		
1321.00.1.1.00.00	REMUNERAÇÃO DE DEPÓSITOS BANCÁRIOS - PRINCIPAL	0.000.000	132.300,00		
1321.00.1.1.00.00	REMUNERAÇÃO DE DEPÓSITOS BANCÁRIOS - PRINCIPAL	0.000.000	864.843,70		
1321.00.1.1.01.00	REMUNERAÇÃO DE DEPÓSITOS BANCÁRIOS - PRINCIPAL - FUNDO DE ED	0.1.00	1.000,00		
1321.00.1.1.01.00	REMUNERAÇÃO DE DEPÓSITOS BANCÁRIOS - PRINCIPAL - FUNDO DE ED	0.2.40	1.050,00		
1321.00.1.1.01.00	REMUNERAÇÃO DE DEPÓSITOS BANCÁRIOS - PRINCIPAL - FUNDO DE ED	0.2.47	1.050,00		
1321.00.1.1.02.00	REMUNERAÇÃO DE DEPÓSITOS BANCÁRIOS - PRINCIPAL - FUNDEB	0.1.38	132.300,00		
1321.00.1.1.02.00	REMUNERAÇÃO DE DEPÓSITOS BANCÁRIOS - PRINCIPAL - FUNDEB	0.1.38	88.200,00		
1321.00.1.1.04.00	REMUNERAÇÃO DE DEPÓSITOS BANCÁRIOS - PRINCIPAL - FNDE	0.2.31	1.050,00		
1321.00.1.1.04.00	REMUNERAÇÃO DE DEPÓSITOS BANCÁRIOS - PRINCIPAL - FNDE	0.2.31	1.050,00		
1321.00.1.1.04.00	REMUNERAÇÃO DE DEPÓSITOS BANCÁRIOS - PRINCIPAL - FNDE	0.2.31	1.050,00		
1321.00.1.1.04.00	REMUNERAÇÃO DE DEPÓSITOS BANCÁRIOS - PRINCIPAL - FNDE	0.2.31	3.150,00		
1321.00.1.1.04.00	REMUNERAÇÃO DE DEPÓSITOS BANCÁRIOS - PRINCIPAL - FNDE	0.2.31	66.150,00		
1321.00.1.1.05.00	REMUNERAÇÃO DE DEPÓSITOS BANCÁRIOS - PRINCIPAL - FMS	0.2.29	110.250,00		
1321.00.1.1.05.00	REMUNERAÇÃO DE DEPÓSITOS BANCÁRIOS - PRINCIPAL - FMS	0.2.41	1.050,00		
1321.00.1.1.05.00	REMUNERAÇÃO DE DEPÓSITOS BANCÁRIOS - PRINCIPAL - FMS	0.2.46	1.050,00		
1321.00.1.1.06.00	REMUNERAÇÃO DE DEPÓSITOS BANCÁRIOS - PRINCIPAL - FMAS	0.1.00	1.000,00		
1321.00.1.1.06.00	REMUNERAÇÃO DE DEPÓSITOS BANCÁRIOS - PRINCIPAL - FMAS	0.2.30	2.050,00		
1321.00.1.1.06.00	REMUNERAÇÃO DE DEPÓSITOS BANCÁRIOS - PRINCIPAL - FMAS	0.2.30	20.000,00		
1321.00.1.1.06.00	REMUNERAÇÃO DE DEPÓSITOS BANCÁRIOS - PRINCIPAL - FMAS	0.2.40	1.050,00		
1321.00.1.1.06.00	REMUNERAÇÃO DE DEPÓSITOS BANCÁRIOS - PRINCIPAL - FMAS	0.2.45	1.050,00		
1321.00.1.1.07.00	REMUNERAÇÃO DE DEPÓSITOS BANCÁRIOS - PRINCIPAL - PM	0.1.00	860.843,70		
1321.00.1.1.07.00	REMUNERAÇÃO DE DEPÓSITOS BANCÁRIOS - PRINCIPAL - PM	0.2.40	2.100,00		
1321.00.1.1.07.00	REMUNERAÇÃO DE DEPÓSITOS BANCÁRIOS - PRINCIPAL - PM	0.2.45	2.000,00		
1321.00.1.1.07.00	REMUNERAÇÃO DE DEPÓSITOS BANCÁRIOS - PRINCIPAL - PM	0.2.50	1.050,00		
1321.00.1.1.09.00	REMUNERAÇÃO DE DEPÓSITOS BANCÁRIOS - PRINCIPAL - OUTROS	0.1.00	2.000,00		

**PREF. MUN. DE OURILANDIA DO NORTE**

AV. DAS NAÇÕES - CNPJ:22980643/0001-81

Anexo 02

Page 3

Orçamento Programa - Exercício de 2021

**RECEITAS SEGUNDO AS CATEGORIAS ECONOMICAS**

Código	Especificação	F.R.	Desdobramento	SubCategoria Fonte	Categoria Econômica
1321.00.1.1.09.00	REMUNERAÇÃO DE DEPÓSITOS BANCÁRIOS – PRINCIPAL – OUTROS	0.2.40	1.050,00		
1600.00.0.0.00.00	RECEITA DE SERVIÇOS	0.000.000		2.114.280,47	
1690.00.0.0.00.00	OUTROS SERVIÇOS	0.000.000		2.114.280,47	
1690.99.0.0.00.00	OUTROS SERVIÇOS	0.000.000	2.114.280,47		
1690.99.1.0.00.00	OUTROS SERVIÇOS	0.000.000	2.114.280,47		
1690.99.1.1.00.00	OUTROS SERVIÇOS - PRINCIPAL	0.1.00	2.114.280,47		
1700.00.0.0.00.00	TRANSFERÊNCIAS CORRENTES	0.000.000		123.581.282,11	
1710.00.0.0.00.00	TRANSFERÊNCIAS DA UNIÃO E DE SUAS ENTIDADES	0.000.000		64.966.191,25	
1718.00.0.0.00.00	TRANSF. DA UNIÃO - ESPECÍFICAS DE ESTADOS, DF E MUNIC	0.000.000	64.966.191,25		
1718.01.0.0.00.00	PARTICIPAÇÃO NA RECEITA DA UNIÃO	0.000.000	26.304.710,67		
1718.01.2.0.00.00	COTA-PARTE DO FUNDO DE PARTIC.DOS MUNIC. - COTA MENSAL	0.000.000	24.938.594,10		
1718.01.2.1.00.00	COTA-PARTE DO FPM - COTA MENSAL - PRINCIPAL	0.1.00	24.938.594,10		
1718.01.3.0.00.00	COTA-PARTE FUNDO DE PARTIC. MUNIC.– 1% COTA DEZEMBRO	0.000.000	551.250,00		
1718.01.3.1.00.00	COTA-PARTE DO FPM–1% COTA-DEZEMBRO - PRINCIPAL	0.1.00	551.250,00		
1718.01.4.0.00.00	COTA-PARTE FUNDO DE PARTIC.DOS MUNIC.- 1% COTA JULHO	0.000.000	551.250,00		
1718.01.4.1.00.00	COTA-PARTE DO FPM–1% COTA-JULHO - PRINCIPAL	0.1.00	551.250,00		
1718.01.5.0.00.00	COTA-PARTE DO IMP.SOBRE A PROP.TERRIT. RURAL	0.000.000	202.961,43		
1718.01.5.1.00.00	COTA-PARTE DO IMPOSTO-PROPRIED.TERRIT.RURAL-PRINCIPAL	0.1.00	202.961,43		
1718.01.7.0.00.00	COTA-PARTE DA CONTRIB.DE INTERV. NO DOMÍNIO ECONÓMICO	0.000.000	60.655,14		
1718.01.7.1.00.00	COTA-PARTE DA CIDE - PRINCIPAL	0.1.00	60.655,14		
1718.02.0.0.00.00	TRANSF.COMPENS.FINANC. PELA EXPLORAÇ. DE REC.NATURAIS	0.000.000	2.550.858,46		
1718.02.2.0.00.00	COTA-PARTE DA COMPENS.FINANC.DE REC.MINERAIS -CFEM	0.000.000	2.332.890,00		
1718.02.2.1.00.00	COTA-PARTE DA CFEM- PRINCIPAL	0.1.00	2.332.890,00		
1718.02.6.0.00.00	COTA-PARTE DO FUNDO ESPECIAL DO PETRÓLEO – FEP	0.000.000	217.968,46		
1718.02.6.1.00.00	COTA-PARTE DO FUNDO ESPECIAL DO PETRÓLEO – FEP - PRINCIPAL	0.1.00	217.968,46		
1718.03.0.0.00.00	TRANSF.RECURS.SUS-FUNDO A FUNDO-CUSTEIO SERV.PUB.SAUDE	0.000.000	9.779.750,00		
1718.03.1.0.00.00	TRANSFERÊNCIA DE RECURSOS DO SUS – ATENÇÃO BÁSICA	0.000.000	4.555.950,00		
1718.03.1.1.00.00	TRANSF.RECURSOS DO SUS – ATENÇÃO BÁSICA - PRINCIPAL	0.2.29	4.555.950,00		
1718.03.2.0.00.00	TRANSF.SUS – ATENÇÃO MÉDIA/ALTA COMPLEX.AMB E HOSPITALAR	0.000.000	4.168.500,00		
1718.03.2.1.00.00	SUS–ATENÇÃO MÉDIA E ALTA COMPLEX. AMB E HOSPIT-PRINCIPAL	0.2.29	4.168.500,00		
1718.03.3.0.00.00	TRANSFERÊNCIA DE RECURSOS DO SUS – VIGILÂNCIA EM SAÚDE	0.000.000	1.002.800,00		
1718.03.3.1.00.00	TRANSF.SUS – VIGILÂNCIA EM SAÚDE - PRINCIPAL	0.2.29	512.400,00		
1718.03.3.1.00.00	TRANSF.SUS – VIGILÂNCIA EM SAÚDE - PRINCIPAL	0.2.29	490.400,00		
1718.03.5.0.00.00	TRANSFERÊNCIA DE RECURSOS DO SUS – GESTÃO DO SUS	0.000.000	52.500,00		
1718.03.5.1.00.00	TRANSFERÊNCIA DE RECURSOS DO SUS – GESTÃO DO SUS - PRINCIPAL	0.2.29	52.500,00		
1718.04.0.0.00.00	TRANSF.SUS- BLOCO INV.REDE SERV.PUB.DE SAÚDE	0.000.000	2.900.000,00		
1718.04.1.0.00.00	TRANSF.REC.DO SUS DESTINADO À ATENÇÃO BÁSICA	0.000.000	2.900.000,00		
1718.04.1.1.00.00	TRANSFERÊNCIAS DO SUS - ATENÇÃO BÁSICA - PRINCIPAL	0.2.29	2.900.000,00		
1718.05.0.0.00.00	TRANSFER.DE RECURSOS DO FUNDO NAC. DESENV.EDUCAÇÃO FNDE	0.000.000	2.416.550,00		
1718.05.1.0.00.00	TRANSFERÊNCIAS DO SALÁRIO-EDUCAÇÃO	0.000.000	783.950,00		
1718.05.1.1.00.00	TRANSFERÊNCIAS DO SALÁRIO-EDUCAÇÃO - PRINCIPAL	0.2.31	783.950,00		
1718.05.2.0.00.00	TRANSF. DIRETAS-FNDE REF. PROG.DINHEIRO DIRETO NA ESC-PDDE	0.000.000	48.950,00		
1718.05.2.1.00.00	TRANSF.DIRETAS DO FNDE- PROGRAMA PDDE-PRINCIPAL	0.2.31	48.950,00		
1718.05.3.0.00.00	TRANSF.DIRETAS DO FNDE REF.PROG.NAC. ALIM. ESCOLAR-PNAE	0.000.000	151.770,00		
1718.05.3.0.00.00	TRANSF.DIRETAS DO FNDE REF.PROG.NAC. ALIM. ESCOLAR-PNAE	0.000.000	850.000,00		
1718.05.3.1.00.00	TRANSF. DIRETAS DO FNDE - PROGRAMA PNAE - PRINCIPAL	0.2.31	850.000,00		
1718.05.3.1.00.00	TRANSF. DIRETAS DO FNDE - PROGRAMA PNAE - PRINCIPAL	0.2.31	151.770,00		
1718.05.4.0.00.00	TRANSFER.FNDE REF.. AO PROG.NAC.APOIO TRANSP.ESCOLAR-PNATE	0.000.000	68.030,00		
1718.05.4.1.00.00	TRANSF. DIRETAS DO FNDE - PROGRAMA PNATE - PRINCIPAL	0.2.31	68.030,00		
1718.05.9.0.00.00	OUTRAS TRANSF.DIRETAS DO FUNDO NAC.DO	0.000.000	513.850,00		

**PREF. MUN. DE OURILANDIA DO NORTE**

AV. DAS NAÇÕES - CNPJ:22980643/0001-81

Anexo 02

Page 4

Orçamento Programa - Exercício de 2021

**RECEITAS SEGUNDO AS CATEGORIAS ECONOMICAS**

Código	Especificação	F.R.	Desdobramento	SubCategoria Fonte	Categoria Econômica
1718.05.9.1.00.00	DESENV.DA EDUC. FNDE				
1718.06.0.0.00.00	OUTRAS TRANSF.DIRETAS DO FNDE - PRINCIPAL	0.2.31	513.850,00		
1718.06.1.0.00.00	TRANSFERÊNCIA FINANCEIRA ICMS – DESONERAÇÃO – L.C. Nº 87/96	0.000.000	291.611,25		
1718.06.1.1.00.00	TRANSFERÊNCIA FINANCEIRA ICMS – DESONERAÇÃO – L.C. Nº 87/96	0.000.000	291.611,25		
1718.09.0.0.00.00	TRANSF.FINANC.ICMS – DESONERAÇÃO – L.C. Nº 87/96 - PRINCIPAL	0.1.00	291.611,25		
1718.09.1.0.00.00	TRANSF. RECURSOS COMPLEMENTAÇÃO DA UNIÃO AO FUNDEB	0.000.000	13.689.166,18		
1718.09.1.1.00.00	TRANSF. RECURSOS COMPLEMENTAÇÃO DA UNIÃO AO FUNDEB	0.000.000	4.452.370,06		
1718.09.1.1.00.00	TRANSF. RECURSOS COMPLEMENTAÇÃO DA UNIÃO AO FUNDEB	0.000.000	9.236.796,12		
1718.09.1.1.00.00	TRANSF.COMPLEMENTAÇÃO DA UNIÃO AO FUNDEB-PRINCIPAL	0.1.38	9.236.796,12		
1718.09.1.1.00.00	TRANSF.COMPLEMENTAÇÃO DA UNIÃO AO FUNDEB-PRINCIPAL	0.1.38	4.452.370,06		
1718.12.0.0.00.00	TRANSF.DE RECURSOS DO FUNDO NACIONAL DE ASSIST.SOCIAL	0.000.000	1.087.950,00		
1718.12.1.0.00.00	TRANSFERÊNCIAS DE RECURSOS DO FNAS	0.000.000	1.087.950,00		
1718.12.1.1.00.00	TRANSFERÊNCIAS DE RECURSOS DO FNAS - PRINCIPAL	0.2.30	80.000,00		
1718.12.1.1.00.00	TRANSFERÊNCIAS DE RECURSOS DO FNAS - PRINCIPAL	0.2.30	1.007.950,00		
1718.99.0.0.00.00	OUTRAS TRANSFERÊNCIAS DA UNIÃO	0.000.000	5.945.594,69		
1718.99.1.0.00.00	OUTRAS TRANSFERÊNCIAS DA UNIÃO	0.000.000	1.000.000,00		
1718.99.1.0.00.00	OUTRAS TRANSFERÊNCIAS DA UNIÃO	0.000.000	4.945.594,69		
1718.99.1.1.00.00	OUTRAS TRANSFERÊNCIAS DA UNIÃO - PRINCIPAL	0.000.000	1.000.000,00		
1718.99.1.1.00.00	OUTRAS TRANSFERÊNCIAS DA UNIÃO - PRINCIPAL	0.000.000	4.945.594,69		
1718.99.1.1.01.00	OUTRAS TRANSFERÊNCIAS DA UNIÃO – PRINCIPAL – CESSÃO ONEROSA	0.1.32	1.000.000,00		
1718.99.1.1.02.00	OUTRAS TRANSFERÊNCIAS DA UNIÃO – PRINCIPAL - OUTRAS	0.1.00	2.124.647,28		
1718.99.1.1.02.00	OUTRAS TRANSFERÊNCIAS DA UNIÃO – PRINCIPAL - OUTRAS	0.1.00	2.820.947,41		
1720.00.0.0.00.00	TRANSF.DOS EST. E DO DISTRITO FEDERAL E DE SUAS ENT.	0.000.000		31.484.691,03	
1728.00.0.0.00.00	TRANSFERÊNCIAS DOS ESTADOS - ESPECÍFICAS DE ESTADOS, DF E MU	0.000.000	31.484.691,03		
1728.01.0.0.00.00	PARTICIPAÇÃO NA RECEITA DOS ESTADOS	0.000.000	30.623.847,03		
1728.01.1.0.00.00	COTA-PARTE DO ICMS	0.000.000	27.994.680,00		
1728.01.1.1.00.00	COTA-PARTE DO ICMS - PRINCIPAL	0.1.00	27.994.680,00		
1728.01.2.0.00.00	COTA-PARTE DO IPVA	0.000.000	1.560.703,41		
1728.01.2.1.00.00	COTA-PARTE DO IPVA - PRINCIPAL	0.1.00	1.560.703,41		
1728.01.3.0.00.00	COTA-PARTE DO IPI - MUNICIPIOS	0.000.000	611.217,18		
1728.01.3.1.00.00	COTA-PARTE DO IPI - MUNICIPIOS - PRINCIPAL	0.1.00	611.217,18		
1728.01.9.0.00.00	OUTRAS TRANSFERÊNCIAS DOS ESTADOS	0.000.000	457.246,44		
1728.01.9.1.00.00	OUTRAS TRANSFERÊNCIAS DOS ESTADOS - PRINCIPAL	0.1.00	457.246,44		
1728.03.0.0.00.00	TRANSF.REC.DO ESTADO PROG.DE SAÚDE FUNDO A FUNDO	0.000.000	68.950,00		
1728.03.1.0.00.00	TRANSF.REC.DO ESTADO PROG.DE SAÚDE FUNDO A FUNDO	0.000.000	68.950,00		
1728.03.1.1.00.00	TRANSF.REC.EST.PROG.SAÚDE FUNDO A FUNDO - PRINCIPAL	0.2.46	68.950,00		
1728.07.0.0.00.00	TRANSFERÊNCIAS DE ESTADOS DESTINADAS à ASSISTÊNCIA SOCIAL	0.000.000	122.350,00		
1728.07.1.0.00.00	TRANSFERÊNCIAS DE ESTADOS DESTINADAS à ASSISTÊNCIA SOCIAL	0.000.000	122.350,00		
1728.07.1.1.00.00	TRANSF. ESTADOS DESTINADAS à ASSISTÊNCIA SOCIAL - PRINCIPAL	0.2.45	122.350,00		
1728.10.0.0.00.00	TRANSF.DE CONVÊNIOS DOS EST.E DO DIST.FED. E DE SUAS ENT	0.000.000	669.544,00		
1728.10.2.0.00.00	TRANSF.DE CONV.ESTADOS DEST.PROGRAMA DE EDUCAÇÃO	0.000.000	669.544,00		
1728.10.2.1.00.00	TRANSF.DE CONVÊNIO ESTADOS DEST.A PROG.EDUCAÇÃO-PRINCIPAL	0.2.47	669.544,00		
1740.00.0.0.00.00	TRANSFERÊNCIAS DE INSTITUIÇÕES PRIVADAS	0.000.000		247.566,01	
1748.00.0.0.00.00	TRANSF.DE INSTIT.PRIVADAS - ESPECÍFICAS DE EST/DF/MUN	0.000.000	247.566,01		
1748.01.0.0.00.00	TRANSF.DE CONV.DE INSTIT.PRIVADAS - ESPECÍFICAS DE EST/DF/M	0.000.000	247.566,01		
1748.01.1.0.00.00	TRANSF.DE CONV. DE INSTIT.PRIVADAS PARA PROG. SAÚDE	0.000.000	247.566,01		
1748.01.1.1.00.00	TRANSF.DE CONV.DE INSTIT.PRIVADAS PROG.SAÚDE - PRINCIPAL	0.1.00	247.566,01		
1750.00.0.0.00.00	TRANSFERÊNCIAS DE OUTRAS INSTITUIÇÕES PÚBLICAS	0.000.000		26.662.333,82	
1758.00.0.0.00.00	TRANSF.OUT.INSTITUIÇÕES PÚB.- EST/DF/MUN	0.000.000	26.662.333,82		
1758.01.0.0.00.00	TRANSF. DE RECURSOS DO FUNDO DE MANUTENÇÃO DO FUNDEB	0.000.000	26.662.333,82		



**PREF. MUN. DE OURILANDIA DO NORTE**

AV. DAS NAÇÕES - CNPJ:22980643/0001-81

Anexo 02

Page 5

Orçamento Programa - Exercício de 2021

**RECEITAS SEGUNDO AS CATEGORIAS ECONOMICAS**

Código	Especificação	F.R.	Desdobramento	SubCategoria Fonte	Categoria Econômica
1758.01.1.0.00.00	TRANSFERÊNCIAS DE RECURSOS DO FUNDEB	0.000.000	7.631.429,94		
1758.01.1.0.00.00	TRANSFERÊNCIAS DE RECURSOS DO FUNDEB	0.000.000	19.030.903,88		
1758.01.1.1.00.00	TRANSFERÊNCIAS DE RECURSOS DO FUNDEB - PRINCIPAL	0.1.38	19.030.903,88		
1758.01.1.1.00.00	TRANSFERÊNCIAS DE RECURSOS DO FUNDEB - PRINCIPAL	0.1.38	7.631.429,94		
1770.00.0.0.00.00	TRANSFERÊNCIAS DE PESSOAS FÍSICAS	0.000.000		220.500,00	
1770.00.0.0.00.00	TRANSFERÊNCIAS DE PESSOAS FÍSICAS	0.000.000	220.500,00		
1770.00.1.0.00.00	TRANSFERÊNCIAS DE PESSOAS FÍSICAS	0.000.000	220.500,00		
1770.00.1.1.00.00	TRANSFERÊNCIAS DE PESSOAS FÍSICAS - PRINCIPAL	0.1.00	220.500,00		
1900.00.0.0.00.00	OUTRAS RECEITAS CORRENTES	0.000.000		192.395,84	
1920.00.0.0.00.00	INDENIZAÇÕES, RESTITUIÇÕES E RESSARCIMENTOS	0.000.000		181.509,29	
1921.00.0.0.00.00	INDENIZAÇÕES	0.000.000	71.259,29		
1921.99.0.0.00.00	OUTRAS INDENIZAÇÕES	0.000.000	71.259,29		
1921.99.1.0.00.00	OUTRAS INDENIZAÇÕES	0.000.000	71.259,29		
1921.99.1.1.00.00	OUTRAS INDENIZAÇÕES - PRINCIPAL	0.1.00	71.259,29		
1922.00.0.0.00.00	RESTITUIÇÕES	0.000.000	110.250,00		
1922.99.0.0.00.00	OUTRAS RESTITUIÇÕES	0.000.000	110.250,00		
1922.99.1.0.00.00	OUTRAS RESTITUIÇÕES	0.000.000	110.250,00		
1922.99.1.1.00.00	OUTRAS RESTITUIÇÕES - PRINCIPAL	0.1.00	110.250,00		
1990.00.0.0.00.00	DEMAIS RECEITAS CORRENTES	0.000.000		10.886,55	
1990.99.0.0.00.00	OUTRAS RECEITAS	0.000.000	10.886,55		
1990.99.1.0.00.00	OUTRAS RECEITAS - PRIMÁRIAS	0.000.000	10.886,55		
1990.99.1.1.00.00	OUTRAS RECEITAS - PRIMÁRIAS - PRINCIPAL	0.1.00	10.886,55		
2000.00.0.0.00.00	RECEITAS DE CAPITAL	0.000.000			24.267.993,28
2200.00.0.0.00.00	ALIENAÇÃO DE BENS	0.000.000		155.743,28	
2210.00.0.0.00.00	ALIENAÇÃO DE BENS MÓVEIS	0.000.000		155.743,28	
2213.00.0.0.00.00	ALIENAÇÃO DE BENS MÓVEIS E SEMOVENTES	0.000.000	155.743,28		
2213.00.1.0.00.00	ALIENAÇÃO DE BENS MÓVEIS E SEMOVENTE	0.000.000	155.743,28		
2213.00.1.1.00.00	ALIENAÇÃO DE BENS MÓVEIS E SEMOVENTES - PRINCIPAL	0.1.00	155.743,28		
2400.00.0.0.00.00	TRANSFERÊNCIAS DE CAPITAL	0.000.000		24.112.250,00	
2410.00.0.0.00.00	TRANSFERÊNCIAS DA UNIÃO E DE SUAS ENTIDADES	0.000.000		21.223.700,00	
2418.00.0.0.00.00	TRANSFERÊNCIAS DA UNIÃO-ESPECÍFICAS DE EST, DF E MUN.	0.000.000	21.223.700,00		
2418.10.0.0.00.00	TRANSFERÊNCIA DE CONVÊNIO DA UNIÃO E DE SUAS ENTIDADES	0.000.000	21.223.700,00		
2418.10.1.0.00.00	TRANSFERÊNCIAS DE CONVÊNIO DA UNIÃO PARA O SUS	0.000.000	1.048.950,00		
2418.10.1.1.00.00	TRANSF DE CONVÊNIO DA UNIÃO PARA O SUS- PRINCIPAL	0.2.41	1.048.950,00		
2418.10.2.0.00.00	TRANSF DE CONVÊNIO DA UNIÃO DESTIN.A PROG. EDUCAÇÃO	0.000.000	398.950,00		
2418.10.2.1.00.00	TRANSF CONVÊNIO UNIÃO DESTIN. A PROG. EDUCAÇÃO- PRINCIPAL	0.2.40	398.950,00		
2418.10.9.0.00.00	OUTRAS TRANSFERÊNCIAS DE CONVÊNIO DA UNIÃO	0.000.000	1.448.950,00		
2418.10.9.0.00.00	OUTRAS TRANSFERÊNCIAS DE CONVÊNIO DA UNIÃO	0.000.000	18.326.850,00		
2418.10.9.1.00.00	OUTRAS TRANSFERÊNCIAS DE CONVÊNIO DA UNIÃO - PRINCIPAL	0.2.40	18.326.850,00		
2418.10.9.1.00.00	OUTRAS TRANSFERÊNCIAS DE CONVÊNIO DA UNIÃO - PRINCIPAL	0.2.40	1.448.950,00		
2420.00.0.0.00.00	TRANSF ESTADOS E DO DISTRITO FEDERAL E DE SUAS ENTIDADES	0.000.000		2.789.600,00	
2428.00.0.0.00.00	TRANSF ESTADOS E DO DISTRITO FEDERAL E DE SUAS ENTIDADES	0.000.000	2.789.600,00		
2428.10.0.0.00.00	TRANSF CONVÊNIO DOS ESTADOS E DO DIST.FED.E DE SUAS ENT.	0.000.000	2.789.600,00		
2428.10.2.0.00.00	TRANSF CONVÊNIO DOS ESTADOS DESTINADAS A PROG. EDUCAÇÃO	0.000.000	105.000,00		
2428.10.2.1.00.00	TRANSF. CONV. DOS ESTADOS DEST. A PROG. EDUCAÇÃO- PRINCIPAL	0.2.47	105.000,00		
2428.10.9.0.00.00	OUTRAS TRANSFERÊNCIAS DE CONVÊNIO DOS ESTADOS	0.000.000	96.600,00		
2428.10.9.0.00.00	OUTRAS TRANSFERÊNCIAS DE CONVÊNIO DOS ESTADOS	0.000.000	190.000,00		
2428.10.9.0.00.00	OUTRAS TRANSFERÊNCIAS DE CONVÊNIO DOS ESTADOS	0.000.000	2.398.000,00		
2428.10.9.1.00.00	OUTRAS TRANSF. CONVÊNIO DOS ESTADOS - PRINCIPAL	0.2.45	190.000,00		
2428.10.9.1.00.00	OUTRAS TRANSF. CONVÊNIO DOS ESTADOS - PRINCIPAL	0.2.45	2.398.000,00		
2428.10.9.1.00.00	OUTRAS TRANSF. CONVÊNIO DOS ESTADOS - PRINCIPAL	0.2.45	96.600,00		
2440.00.0.0.00.00	TRANSFERÊNCIAS DE INSTITUIÇÕES PRIVADAS	0.000.000		98.950,00	
2448.00.0.0.00.00	TRANSF DE INSTITUIÇÕES PRIVADAS - ESPEC. EST, DF, MUN	0.000.000	98.950,00		

**PREF. MUN. DE OURILANDIA DO NORTE**

AV. DAS NAÇÕES - CNPJ:22980643/0001-81

Anexo 02

Page 6

Orçamento Programa - Exercício de 2021

**RECEITAS SEGUNDO AS CATEGORIAS ECONOMICAS**

Código	Especificação	F.R.	Desdobramento	SubCategoria Fonte	Categoria Econômica
2448.10.0.0.00.00	OUTRAS TRANSFERÊNCIAS DE INSTITUIÇÕES PRIVADAS	0.000.000	98.950,00		
2448.10.1.0.00.00	OUTRAS TRANSFERÊNCIAS DE INSTITUIÇÕES PRIVADAS	0.000.000	98.950,00		
2448.10.1.1.00.00	OUTRAS TRANSFERÊNCIAS DE INSTITUIÇÕES PRIVADAS - PRINCIPAL	0.2.50	98.950,00		
9000.00.0.0.00.00	(R) DEDUÇÕES DA RECEITA	0.000.000			-11.119.953,48
9500.00.0.0.00.00	(R) DEDUÇÕES DO FUNDEB	0.000.000		-11.119.953,48	
9510.00.0.0.00.00	(R) DEDUÇÕES DO FUNDEB	0.000.000	-11.119.953,48		
9510.00.0.0.00.00	(R) DEDUÇÕES DO FUNDEB	0.000.000	-11.119.953,48		
9510.00.0.0.00.00	(R) DEDUÇÕES DO FUNDEB	0.000.000		-11.119.953,48	
9510.00.0.0.00.00	(R) DEDUÇÕES DO FUNDEB	0.1.00	-11.119.953,48		
<b>Total das Receitas (exceto Intra-Orçamentárias)</b>					<b>153.976.244,54</b>

**TOTALIZAÇÃO DAS RECEITAS POR CATEGORIA ECONOMICA**

RECEITA CORRENTE 129.708.251,26

RECEITA DE CAPITAL 24.267.993,28

Total Geral das Receitas

153.976.244,54



**PREF. MUN. DE OURILANDIA DO NORTE**

AV. DAS NAÇÕES

22980643/0001-81

Exercício: 2021

(Art.2º - § 1º da Lei 4.320/64)

**CONSOLIDADO**

1 of 1

**DEMONSTRATIVO GERAL DA RECEITA POR FONTES E DAS DESPESAS POR FUNÇÕES DO GOVERNO**

RECEITA			DESPESA		
TÍTULOS	Saldo R\$	Saldo R\$	TÍTULOS	Saldo R\$	Saldo R\$
<b>RECEITAS CORRENTES</b>		140.828.204,74	LEGISLATIVA		5.001.152,58
IMPOSTOS, TAXAS E CONTRIBUIÇÕES DE MELHORIA	12.536.238,99		ESSENCIAL À JUSTIÇA		310.000,00
CONTRIBUIÇÕES	1.101.413,63		ADMINISTRAÇÃO		12.027.736,98
RECEITA PATRIMONIAL	1.302.593,70		SEGURANÇA PÚBLICA		902.000,00
RECEITA DE SERVIÇOS	2.114.280,47		ASSISTÊNCIA SOCIAL		7.832.000,00
TRANSFERÊNCIAS CORRENTES	123.581.282,11		SAÚDE		25.823.000,00
OUTRAS RECEITAS CORRENTES	192.395,84		EDUCAÇÃO		51.798.524,89
<b>DEDUÇÕES DA RECEITA CORRENTE</b>		-11.119.953,48	CULTURA		610.000,00
(R) DEDUÇÕES DA RECEITA	-11.119.953,48		URBANISMO		31.236.830,09
<b>RECEITAS DE CAPITAL</b>		24.267.993,28	HABITAÇÃO		2.190.000,00
ALIENAÇÃO DE BENS	155.743,28		SANEAMENTO		8.743.000,00
TRANSFERÊNCIAS DE CAPITAL	24.112.250,00		GESTÃO AMBIENTAL		1.630.000,00
			AGRICULTURA		2.707.000,00
<b>TOTAL</b>		<b>153.976.244,54</b>	Desporto e Lazer		1.045.000,00
			Encargos Especiais		1.470.000,00
			RESERVA DE CONTINGÊNCIA		650.000,00
			<b>TOTAL</b>		<b>153.976.244,54</b>

**PREF. MUN. DE OURILANDIA DO NORTE**AV. DAS NAÇÕES - CNPJ:22980643/0001-81  
Orçamento Programa - Exercício de 2021

Page 1

**COMPARATIVO LOA X LDO INICIAL**

LOA				LDO		DIFERENÇA		
						<b>APURADA</b>		
Entidade	Local	Funcional Programática		Valor Negativo = LDO maior que o Orçamento Valor Positivo = LDO menor que o Orçamento				
Fonte	Catec	Valor LOA		Fonte	Categoria	Valor LDO	Diferença	
<b>1</b>	-	<b>011101</b>	- <b>01.031.0001.1001</b>	<b>AQUISIÇÃO DE EQUIPAMENTOS E MATERIAIS PERMANENTES - CM</b>				
1	00	4.4.90.52	65.152,58	1	00	4	65.152,58	0,00
Total LOA:			65.152,58					
<b>1</b>	-	<b>011101</b>	- <b>01.031.0001.1002</b>	<b>AQUISIÇÃO DE VEÍCULOS - CM</b>				
1	00	4.4.90.52	176.000,00	1	00	4	176.000,00	0,00
Total LOA:			176.000,00					
<b>1</b>	-	<b>011101</b>	- <b>01.031.0001.1013</b>	<b>REFORMA E AMPLIAÇÃO DE PREDIO DA CÂMARA MUNICIPAL</b>				
1	00	4.4.90.51	73.000,00	1	00	4	73.000,00	0,00
Total LOA:			73.000,00					
<b>1</b>	-	<b>011101</b>	- <b>01.031.0001.2001</b>	<b>REMUNERAÇÃO DOS AGENTES POLÍTICOS POR PARCELA ÚNICA</b>				
1	00	3.1.90.11	1.200.000,00	1	00	3	1.200.000,00	0,00
Total LOA:			1.200.000,00					
<b>1</b>	-	<b>011101</b>	- <b>01.031.0001.2002</b>	<b>MANUTENÇÃO DA ESCOLA DE INFORMÁTICA DO LEGISLATIVO</b>				
				1	00	3	0,00	0,00
<b>1</b>	-	<b>011101</b>	- <b>01.031.0001.2003</b>	<b>DIVULGAÇÃO DOS ATOS ADMINISTRATIVOS DO PODER LEGISLATIVO</b>				
1	00	3.3.90.30	29.900,00	1	00	3	64.000,00	0,00
1	00	3.3.90.36	6.600,00					
1	00	3.3.90.39	27.500,00					
Total LOA:			64.000,00					
<b>1</b>	-	<b>011101</b>	- <b>01.031.0001.2005</b>	<b>MANUTENÇÃO DE SERVIÇOS ADMINISTRATIVOS</b>				
1	00	3.1.90.04	22.000,00	1	00	3	2.400.000,00	0,00
1	00	3.1.90.11	1.465.927,38					
1	00	3.1.90.94	5.500,00					
1	00	3.3.90.14	366.297,80					
1	00	3.3.90.30	119.894,02					
1	00	3.3.90.33	10.289,20					
1	00	3.3.90.35	12.232,00					
1	00	3.3.90.36	78.057,50					
1	00	3.3.90.39	285.995,82					
1	00	3.3.90.40	22.000,00					
1	00	3.3.90.47	6.306,28					
1	00	3.3.90.93	5.500,00					
Total LOA:			2.400.000,00					
<b>1</b>	-	<b>011101</b>	- <b>01.031.0001.2007</b>	<b>MANUTENÇÃO DOS GABINETES DOS VEREADORES</b>				
1	00	3.3.90.30	137.200,00	1	00	3	157.000,00	0,00
1	00	3.3.90.35	11.000,00					
1	00	3.3.90.36	5.500,00					
1	00	3.3.90.47	3.300,00					
Total LOA:			157.000,00					

**PREF. MUN. DE OURILANDIA DO NORTE**

AV. DAS NAÇÕES - CNPJ:22980643/0001-81

Orçamento Programa - Exercício de 2021

**COMPARATIVO LOA X LDO INICIAL**

LOA				LDO		DIFERENÇA	
						<b>APURADA</b>	
Entidade	Local	Funcional Programática		Valor Negativo = LDO maior que o Orçamento Valor Positivo = LDO menor que o Orçamento			
Fonte	Catec	Valor LOA		Fonte	Categoria	Valor LDO	Diferença
<b>1</b>	-	<b>011101</b>	- <b>01.031.0001.2008</b>	<b>IMPLANTAÇÃO E MANUT. DO PROJETO CÂMARA.COM</b>			
1	00	3.3.90.30	8.784,60	1	00 3	41.000,00	0,00
1	00	3.3.90.39	32.215,40				
Total LOA:			41.000,00				
<b>1</b>	-	<b>011101</b>	- <b>01.031.0001.2018</b>	<b>TREINAMENTO E CAPACITAÇÃO DE SERVIDORES MUNICIPAIS</b>			
1	00	3.3.90.14	19.300,00	1	00 3	38.000,00	0,00
1	00	3.3.90.33	9.900,00				
1	00	3.3.90.39	8.800,00				
Total LOA:			38.000,00				
<b>1</b>	-	<b>011101</b>	- <b>01.031.0001.2107</b>	<b>MANUTENÇÃO DE VEÍCULO E EQUIPAMENTOS</b>			
1	00	3.3.90.30	79.188,20	1	00 3	172.000,00	0,00
1	00	3.3.90.36	50.654,93				
1	00	3.3.90.39	13.875,87				
1	00	3.3.90.47	28.281,00				
Total LOA:			172.000,00				
<b>1</b>	-	<b>011101</b>	- <b>01.031.0001.9001</b>	<b>CONTRIBUIÇÃO INSS - EMPREGADOR CÂMARA MINICIPAL</b>			
1	00	3.1.90.13	578.550,36	1	00 3	615.000,00	0,00
1	00	3.3.90.47	36.449,64				
Total LOA:			615.000,00				
<b>2</b>	-	<b>020202</b>	- <b>04.122.0002.1011</b>	<b>AQUISIÇÃO DE EQUIPAMENTOS E MAT. PERMANENTES - GAB PREF.</b>			
1	00	4.4.90.52	50.000,00	1	00 4	50.000,00	0,00
Total LOA:			50.000,00				
<b>2</b>	-	<b>020202</b>	- <b>04.122.0002.1012</b>	<b>AQUISIÇÃO DE VEÍCULOS - GAB. PREFEITO</b>			
1	00	4.4.90.52	250.000,00	1	00 4	250.000,00	0,00
Total LOA:			250.000,00				
<b>2</b>	-	<b>020202</b>	- <b>04.122.0002.2009</b>	<b>MANUTENCAO DA RESIDENCIA OFICIAL DO PREFEITO</b>			
1	00	3.1.90.04	38.520,00	1	00 3	90.000,00	0,00
1	00	3.3.90.30	22.000,00				
1	00	3.3.90.36	16.280,00				
1	00	3.3.90.39	13.200,00				
Total LOA:			90.000,00				

**PREF. MUN. DE OURILANDIA DO NORTE**AV. DAS NAÇÕES - CNPJ:22980643/0001-81  
Orçamento Programa - Exercício de 2021

Page 3

**COMPARATIVO LOA X LDO INICIAL**

LOA				LDO		DIFERENÇA			
						<b>APURADA</b>			
						Valor Negativo = LDO maior que o Orçamento Valor Positivo = LDO menor que o Orçamento			
Entidade	Local	Funcional Programática		Fonte	Categoria	Valor LDO	Diferença		
	Fonte	Catec	Valor LOA						
<b>2</b>	-	<b>020202</b>	- <b>04.122.0002.2010</b>	<b>MANUTENCAO DO GABINETE DO PREFEITO</b>					
	1	00	3.1.90.04	239.141,94	1	00	3	2.379.486,00	0,00
	1	00	3.1.90.11	1.039.773,96					
	1	00	3.1.90.13	160.898,72					
	1	00	3.1.90.92	11.000,00					
	1	00	3.1.90.94	13.200,00					
	1	00	3.3.90.14	171.333,36					
	1	00	3.3.90.30	200.747,80					
	1	00	3.3.90.33	441.098,90					
	1	00	3.3.90.36	5.500,00					
	1	00	3.3.90.39	50.435,00					
	1	00	3.3.90.40	5.500,00					
	1	00	3.3.90.47	4.400,00					
	1	00	3.3.90.92	6.673,70					
	1	00	3.3.90.93	29.782,62					
	Total LOA:		<u>2.379.486,00</u>						
<b>2</b>	-	<b>020202</b>	- <b>04.122.0011.2013</b>	<b>IMPLANTAÇÃO DAS PARCERIAS PÚBLICO-PRIVADAS</b>					
	1	00	3.3.90.30	62.000,00	1	00	3	150.000,00	0,00
	1	00	3.3.90.35	38.500,00					
	1	00	3.3.90.36	11.000,00					
	1	00	3.3.90.39	38.500,00					
	Total LOA:		<u>150.000,00</u>						
<b>2</b>	-	<b>020202</b>	- <b>04.122.0011.2040</b>	<b>MANUTENÇÃO DAS PARCERIAS PÚBLICO-PRIVADAS</b>					
	1	00	3.3.90.30	154.900,00	1	00	3	750.000,00	0,00
	1	00	3.3.90.35	45.100,00					
	1	00	3.3.90.35	275.000,00					
	1	00	3.3.90.36	165.000,00					
	1	00	3.3.90.39	110.000,00					
	Total LOA:		<u>750.000,00</u>						
<b>2</b>	-	<b>020203</b>	- <b>04.122.0002.1007</b>	<b>AQUISIÇÃO DE EQUIPAMENTOS E MATERIAIS PERMANENTES-ADM</b>					
	1	00	4.4.90.52	200.000,00	1	00	4	200.000,00	0,00
	Total LOA:		<u>200.000,00</u>						
<b>2</b>	-	<b>020203</b>	- <b>04.122.0002.2011</b>	<b>CONTRIBUIÇÃO A ASSOCIAÇÃO DOS MUNICÍPIOS DO ARAGUAIA TOCANTINS-AMAT</b>					
	1	00	3.3.90.39	38.000,00	1	00	3	38.000,00	0,00
	Total LOA:		<u>38.000,00</u>						

**PREF. MUN. DE OURILANDIA DO NORTE**AV. DAS NAÇÕES - CNPJ:22980643/0001-81  
Orçamento Programa - Exercício de 2021

Page 4

**COMPARATIVO LOA X LDO INICIAL**

LOA				LDO			DIFERENÇA
							<b>APURADA</b>
Entidade	Local	Funcional Programática		Valor Negativo = LDO maior que o Orçamento			Valor Positivo = LDO menor que o Orçamento
Fonte	Catec	Valor LOA		Fonte	Categoria	Valor LDO	Diferença
<b>2</b>	-	<b>020203</b>	- <b>04.122.0002.2014</b>	<b>MANUTENÇÃO DA SECRETARIA MUNICIPAL DE ADMINISTRAÇÃO</b>			
1	00	3.1.90.04	604.150,00	1	00 3	4.220.328,36	0,00
1	00	3.1.90.11	1.299.365,80				
1	00	3.1.90.13	220.000,00				
1	00	3.1.90.92	22.000,00				
1	00	3.1.90.94	77.000,00				
1	00	3.3.90.14	55.000,00				
1	00	3.3.90.30	925.542,20				
1	00	3.3.90.33	38.390,00				
1	00	3.3.90.35	110.000,00				
1	00	3.3.90.36	150.331,50				
1	00	3.3.90.39	470.104,32				
1	00	3.3.90.40	168.278,00				
1	00	3.3.90.47	5.940,00				
1	00	3.3.90.92	33.000,00				
1	00	3.3.90.93	41.226,54				
Total LOA:			4.220.328,36				
<b>2</b>	-	<b>020203</b>	- <b>04.122.0002.2015</b>	<b>MANUTENÇÃO DA SUBPREFEITURA DO CAMPINHO</b>			
1	00	3.1.90.04	26.001,72	1	00 3	146.000,00	0,00
1	00	3.1.90.11	54.724,67				
1	00	3.1.90.13	13.449,38				
1	00	3.1.90.92	1.100,00				
1	00	3.1.90.94	11.000,00				
1	00	3.3.90.14	6.600,00				
1	00	3.3.90.30	4.975,00				
1	00	3.3.90.33	3.300,00				
1	00	3.3.90.36	11.000,00				
1	00	3.3.90.39	2.808,30				
1	00	3.3.90.47	1.470,93				
1	00	3.3.90.92	2.200,00				
1	00	3.3.90.93	7.370,00				
Total LOA:			146.000,00				
<b>2</b>	-	<b>020203</b>	- <b>04.122.0002.2094</b>	<b>REALIZAÇÃO DE FOROM E CAMPANHA EDUCATIVA</b>			
1	00	3.3.90.30	3.410,00	1	00 3	20.000,00	0,00
1	00	3.3.90.36	3.300,00				
1	00	3.3.90.39	13.290,00				
Total LOA:			20.000,00				
<b>2</b>	-	<b>020203</b>	- <b>04.128.0002.2018</b>	<b>TREINAMENTO E CAPACITAÇÃO DE SERVIDORES MUNICIPAIS</b>			
1	00	3.3.90.30	50.000,00	1	00 3	50.000,00	0,00
Total LOA:			50.000,00				
<b>2</b>	-	<b>020204</b>	- <b>04.128.0002.2018</b>	<b>TREINAMENTO E CAPACITAÇÃO DE SERVIDORES MUNICIPAIS</b>			
1	00	3.3.90.30	10.000,00	1	00 3	10.000,00	0,00
Total LOA:			10.000,00				

**PREF. MUN. DE OURILANDIA DO NORTE**

AV. DAS NAÇÕES - CNPJ:22980643/0001-81

Orçamento Programa - Exercício de 2021

**COMPARATIVO LOA X LDO INICIAL**

LOA				LDO		DIFERENÇA			
						<b>APURADA</b>			
						Valor Negativo = LDO maior que o Orçamento Valor Positivo = LDO menor que o Orçamento			
Entidade	Local	Funcional Programática		Fonte	Categoria	Valor LDO	Diferença		
	Fonte	Catec	Valor LOA						
<b>2</b>	-	<b>020204</b>	-	<b>04.129.0002.1005</b>	<b>AQUISIÇÃO DE EQUIPAMENTOS E MAT. PERMANENTES-SEC FAZENDA</b>				
	1	00	4.4.90.52	50.000,00	1	00	4	50.000,00	0,00
	Total LOA:			50.000,00					
<b>2</b>	-	<b>020204</b>	-	<b>04.129.0002.1009</b>	<b>AQUISIÇÃO DE VEÍCULO - SEC FAZENDA</b>				
	1	00	4.4.90.52	80.000,00	1	00	4	80.000,00	0,00
	Total LOA:			80.000,00					
<b>2</b>	-	<b>020204</b>	-	<b>04.129.0002.1010</b>	<b>ESTRUTURAÇÃO/AMPLIAÇÃO DO SETOR DE TRIBUTOS</b>				
	1	00	4.4.90.51	60.000,00	1	00	4	60.000,00	0,00
	Total LOA:			60.000,00					
<b>2</b>	-	<b>020204</b>	-	<b>04.129.0002.2019</b>	<b>MANUTENÇÃO DA SECRETÁRIA MUNICIPAL DA FAZENDA</b>				
	1	00	3.1.90.04	100.000,00	1	00	3	1.028.922,62	0,00
	1	00	3.1.90.11	501.504,21					
	1	00	3.1.90.13	54.747,00					
	1	00	3.1.90.92	14.553,00					
	1	00	3.1.90.94	44.000,00					
	1	00	3.3.90.14	19.800,00					
	1	00	3.3.90.30	33.538,41					
	1	00	3.3.90.33	12.100,00					
	1	00	3.3.90.35	110.000,00					
	1	00	3.3.90.36	8.800,00					
	1	00	3.3.90.39	53.900,00					
	1	00	3.3.90.40	37.150,00					
	1	00	3.3.90.47	19.030,00					
	1	00	3.3.90.92	8.800,00					
	1	00	3.3.90.93	11.000,00					
	Total LOA:			1.028.922,62					
<b>2</b>	-	<b>020204</b>	-	<b>04.129.0002.2319</b>	<b>MODERNIZAÇÃO NO SIST. DE CADASTRO TRIBUTÁRIO E MOBILIÁRIO</b>				
	1	00	3.3.90.30	5.500,00	1	00	3	30.000,00	0,00
	1	00	3.3.90.35	11.000,00					
	1	00	3.3.90.36	2.500,00					
	1	00	3.3.90.39	11.000,00					
	Total LOA:			30.000,00					
<b>2</b>	-	<b>020205</b>	-	<b>20.122.0002.1035</b>	<b>AQ. DE EQUIP.E MAT. PERMANENTE-SEC AGRIC</b>				
	1	00	4.4.90.52	30.000,00	1	00	4	30.000,00	0,00
	Total LOA:			30.000,00					

**PREF. MUN. DE OURILANDIA DO NORTE**

AV. DAS NAÇÕES - CNPJ:22980643/0001-81

Orçamento Programa - Exercício de 2021

Page 6

**COMPARATIVO LOA X LDO INICIAL**

LOA				LDO		DIFERENÇA			
						<b>APURADA</b>			
						Valor Negativo = LDO maior que o Orçamento			
						Valor Positivo = LDO menor que o Orçamento			
Entidade	Local	Funcional Programática		Fonte	Categoria	Valor LDO	Diferença		
	Fonte	Catec	Valor LOA						
<b>2</b>	-	<b>020205</b>	- <b>20.122.0002.2021</b>	<b>MANUT. DA SEC. MUN. DE AGRICULTURA, IND. E COMERCIO</b>					
	1	00	3.1.90.04	97.332,60	1	00	3	387.000,00	0,00
	1	00	3.1.90.11	125.950,00					
	1	00	3.1.90.13	26.449,50					
	1	00	3.1.90.92	5.500,00					
	1	00	3.1.90.94	20.350,00					
	1	00	3.3.90.14	22.330,00					
	1	00	3.3.90.30	31.300,50					
	1	00	3.3.90.33	3.300,00					
	1	00	3.3.90.36	13.787,40					
	1	00	3.3.90.39	13.200,00					
	1	00	3.3.90.40	11.000,00					
	1	00	3.3.90.92	5.500,00					
	1	00	3.3.90.93	11.000,00					
	Total LOA:			387.000,00					
<b>2</b>	-	<b>020205</b>	- <b>20.605.0008.2252</b>	<b>MANUTENÇÃO DA FEIRA DOS PRODUTORES RURAIS</b>					
	1	00	3.3.90.30	33.000,00	1	00	3	100.000,00	0,00
	1	00	3.3.90.36	23.000,00					
	1	00	3.3.90.39	44.000,00					
	Total LOA:			100.000,00					
<b>2</b>	-	<b>020205</b>	- <b>20.606.0008.1109</b>	<b>IMPLANTAÇÃO DO PROJETO CASULO II e III</b>					
	2	40	4.4.90.51	50.000,00	2	40	4	100.000,00	0,00
	2	40	4.4.90.52	50.000,00					
	Total LOA:			100.000,00					
<b>2</b>	-	<b>020205</b>	- <b>20.606.0008.2251</b>	<b>APOIO TÉCNICO AOS PRODUTORES RURAIS</b>					
	1	00	3.3.90.30	28.000,00	1	00	3	50.000,00	0,00
	1	00	3.3.90.35	11.000,00					
	1	00	3.3.90.36	5.500,00					
	1	00	3.3.90.39	5.500,00					
	Total LOA:			50.000,00					
<b>2</b>	-	<b>020205</b>	- <b>20.608.0008.1003</b>	<b>AQ. DE VEÍCULOS, UTILITÁRIO E MAQUINAS PESADAS</b>					
	1	00	4.4.90.52	150.000,00	1	00	4	150.000,00	0,00
	Total LOA:			150.000,00					
<b>2</b>	-	<b>020205</b>	- <b>20.608.0008.1003</b>	<b>AQ. DE VEÍCULOS, UTILITÁRIO E MAQUINAS PESADAS</b>					
	2	40	4.4.90.52	1.100.000,00	2	40	4	1.100.000,00	0,00
	Total LOA:			1.100.000,00					
<b>2</b>	-	<b>020205</b>	- <b>20.608.0008.1018</b>	<b>PISCICULTURA - C.DE REPRESAS NAS COLONIAS CAMPINHO, F. QUEIMADO, CASULO I, Q. B</b>					
	1	00	4.4.90.51	260.000,00	1	00	4	260.000,00	0,00
	Total LOA:			260.000,00					
<b>2</b>	-	<b>020205</b>	- <b>20.608.0008.1019</b>	<b>PERF. DE POÇOS ARTESIANO P/ PEQ. E MED. PROD. RURAIS</b>					
	1	00	4.4.90.51	50.000,00	1	00	4	50.000,00	0,00
	Total LOA:			50.000,00					

**PREF. MUN. DE OURILANDIA DO NORTE**AV. DAS NAÇÕES - CNPJ:22980643/0001-81  
Orçamento Programa - Exercício de 2021

Page 7

**COMPARATIVO LOA X LDO INICIAL**

LOA				LDO		DIFERENÇA	
						<b>APURADA</b>	
Entidade	Local	Funcional Programática		Valor Negativo = LDO maior que o Orçamento Valor Positivo = LDO menor que o Orçamento			
Fonte	Catec	Valor LOA		Fonte	Categoria	Valor LDO	Diferença
<b>2</b>	-	<b>020205</b>	- <b>20.608.0008.1109</b>	<b>IMPLANTAÇÃO DO PROJETO CASULO II e III</b>			
1	00	4.4.90.51	100.000,00	1	00 4	250.000,00	0,00
1	00	4.4.90.52	150.000,00				
Total LOA:			250.000,00				
<b>2</b>	-	<b>020205</b>	- <b>20.608.0008.2023</b>	<b>FOMENTO A PISCICULTURA - ALEVINOS</b>			
1	00	3.3.90.30	8.800,00	1	00 3	50.000,00	0,00
1	00	3.3.90.32	5.500,00				
1	00	3.3.90.36	4.400,00				
1	00	3.3.90.39	31.300,00				
Total LOA:			50.000,00				
<b>2</b>	-	<b>020205</b>	- <b>20.608.0008.2024</b>	<b>FOMENTO A PECUÁRIA EM GERAL</b>			
1	00	3.3.90.30	22.000,00	1	00 3	100.000,00	0,00
1	00	3.3.90.32	22.000,00				
1	00	3.3.90.36	22.000,00				
1	00	3.3.90.39	34.000,00				
Total LOA:			100.000,00				
<b>2</b>	-	<b>020205</b>	- <b>20.608.0008.2025</b>	<b>FOMENTO A PRODUÇÃO AGRÍCOLA/FORNECIMENTO DE INSUMOS AGRICOLAS</b>			
1	00	3.3.90.30	33.000,00	1	00 3	80.000,00	0,00
1	00	3.3.90.32	22.000,00				
1	00	3.3.90.36	11.000,00				
1	00	3.3.90.39	14.000,00				
Total LOA:			80.000,00				
<b>2</b>	-	<b>020206</b>	- <b>15.122.0002.1003</b>	<b>AQ. DE VEÍCULOS, UTILITÁRIO E MAQUINAS PESADAS</b>			
1	00	4.4.90.52	180.000,00	1	00 4	180.000,00	0,00
Total LOA:			180.000,00				
<b>2</b>	-	<b>020206</b>	- <b>15.122.0002.1003</b>	<b>AQ. DE VEÍCULOS, UTILITÁRIO E MAQUINAS PESADAS</b>			
2	40	4.4.90.52	500.000,00	2	40 4	500.000,00	0,00
Total LOA:			500.000,00				
<b>2</b>	-	<b>020206</b>	- <b>15.122.0002.1031</b>	<b>AQ. DE EQUIP. E MAT. PERMANENTE-SEC. OBRAS</b>			
1	00	4.4.90.52	75.000,00	1	00 4	75.000,00	0,00
Total LOA:			75.000,00				
<b>2</b>	-	<b>020206</b>	- <b>15.122.0002.1039</b>	<b>CONSTRUÇÃO E AMPLIAÇÃO/REF. DE PRÓPRIOS PÚBLICOS</b>			
1	00	4.4.90.51	300.000,00	1	00 4	300.000,00	0,00
Total LOA:			300.000,00				
<b>2</b>	-	<b>020206</b>	- <b>15.122.0002.1039</b>	<b>CONSTRUÇÃO E AMPLIAÇÃO/REF. DE PRÓPRIOS PÚBLICOS</b>			
2	40	4.4.90.51	250.000,00	2	40 4	250.000,00	0,00
Total LOA:			250.000,00				



**PREF. MUN. DE OURILANDIA DO NORTE**AV. DAS NAÇÕES - CNPJ:22980643/0001-81  
Orçamento Programa - Exercício de 2021

Page 8

**COMPARATIVO LOA X LDO INICIAL**

LOA				LDO		DIFERENÇA		
						<b>APURADA</b>		
Entidade	Local	Funcional Programática		Valor Negativo = LDO maior que o Orçamento Valor Positivo = LDO menor que o Orçamento				
Fonte	Catec	Valor LOA		Fonte	Categoria	Valor LDO	Diferença	
<b>2</b>	-	<b>020206</b>	-	<b>15.122.0002.1052</b>	<b>AQUISIÇÃO DE IMÓVEIS E AREA PARA CONST. DO CEMITERIO E ATERRO CONTROLADO DO</b>			
1	00	4.4.90.61	150.000,00	1	00	4	150.000,00	0,00
Total LOA:			150.000,00					
<b>2</b>	-	<b>020206</b>	-	<b>15.122.0002.1065</b>	<b>AQUISIÇÃO DE VEÍCULOS - SEC. DE OBRAS</b>			
1	00	4.4.90.52	185.000,00	1	00	4	185.000,00	0,00
Total LOA:			185.000,00					
<b>2</b>	-	<b>020206</b>	-	<b>15.122.0002.2016</b>	<b>MANUTENÇÃO DE PRÓPRIOS PÚBLICOS EM GERAL</b>			
1	00	3.3.90.30	167.200,00	1	00	3	350.000,00	0,00
1	00	3.3.90.36	83.800,00					
1	00	3.3.90.39	74.067,25					
1	00	3.3.90.47	24.932,75					
Total LOA:			350.000,00					
<b>2</b>	-	<b>020206</b>	-	<b>15.122.0002.2027</b>	<b>MANUTENÇÃO DE MAQUINAS E CAMINHÕES</b>			
1	00	3.3.90.30	50.600,00	1	00	3	1.140.000,00	0,00
1	00	3.3.90.30	616.400,00					
1	00	3.3.90.39	473.000,00					
Total LOA:			1.140.000,00					
<b>2</b>	-	<b>020206</b>	-	<b>15.122.0002.2053</b>	<b>MANUTENÇÃO DA SECRETARIA MUNICIPAL DE OBRAS</b>			
1	00	3.1.90.04	242.000,00	1	00	3	2.300.000,00	0,00
1	00	3.1.90.11	668.416,10					
1	00	3.1.90.13	298.914,00					
1	00	3.1.90.92	4.400,00					
1	00	3.1.90.94	336.899,20					
1	00	3.3.90.14	22.550,00					
1	00	3.3.90.30	282.026,90					
1	00	3.3.90.33	13.200,00					
1	00	3.3.90.36	51.189,60					
1	00	3.3.90.39	374.904,20					
1	00	3.3.90.92	5.500,00					
Total LOA:			2.300.000,00					
<b>2</b>	-	<b>020206</b>	-	<b>15.122.0002.2054</b>	<b>MANUTENÇÃO DO AEROPORTO MUNICIPAL</b>			
1	00	3.3.90.30	15.800,00	1	00	3	40.000,00	0,00
1	00	3.3.90.36	11.000,00					
1	00	3.3.90.39	13.200,00					
Total LOA:			40.000,00					
<b>2</b>	-	<b>020206</b>	-	<b>15.122.0002.2055</b>	<b>MANUTENÇÃO DO TERMINAL RODOVIARIO MUNICIPAL</b>			
1	00	3.3.90.30	19.800,00	1	00	3	94.000,00	0,00
1	00	3.3.90.36	23.600,00					
1	00	3.3.90.39	5.500,00					
1	00	3.3.90.39	45.100,00					
Total LOA:			94.000,00					

**PREF. MUN. DE OURILANDIA DO NORTE**

AV. DAS NAÇÕES - CNPJ:22980643/0001-81

Orçamento Programa - Exercício de 2021

**COMPARATIVO LOA X LDO INICIAL**

LOA				LDO		DIFERENÇA		
						<b>APURADA</b>		
Entidade	Local	Funcional Programática				Valor Negativo = LDO maior que o Orçamento Valor Positivo = LDO menor que o Orçamento		
	Fonte	Catec	Valor LOA	Fonte	Categoria	Valor LDO	Diferença	
<b>2</b>	-	<b>020206</b>	- <b>15.122.0002.2057</b>	<b>MANUTENÇÃO DO SETOR DE TRANSPORTES</b>				
	1	00	3.3.90.30	1	00	3	1.800.000,00	0,00
	1	00	3.3.90.36					
	1	00	3.3.90.39					
	Total LOA:		1.800.000,00					
<b>2</b>	-	<b>020206</b>	- <b>15.451.0007.1038</b>	<b>CONSTRUÇÃO DE PONTE E PASSARELAS</b>				
	1	00	4.4.90.51	1	00	4	411.000,00	0,00
	Total LOA:		411.000,00					
<b>2</b>	-	<b>020206</b>	- <b>15.451.0007.1038</b>	<b>CONSTRUÇÃO DE PONTE E PASSARELAS</b>				
	2	40	4.4.90.51	2	40	4	150.000,00	0,00
	Total LOA:		150.000,00					
<b>2</b>	-	<b>020206</b>	- <b>15.451.0007.1040</b>	<b>CONSTRUÇÃO DE MEIO-FIOS E SARJETAS</b>				
	1	00	4.4.90.51	1	00	4	300.000,00	0,00
	Total LOA:		300.000,00					
<b>2</b>	-	<b>020206</b>	- <b>15.451.0007.1040</b>	<b>CONSTRUÇÃO DE MEIO-FIOS E SARJETAS</b>				
	2	40	4.4.90.51	2	40	4	150.000,00	0,00
	Total LOA:		150.000,00					
<b>2</b>	-	<b>020206</b>	- <b>15.451.0007.1041</b>	<b>PAVIMENTAÇÃO DE VIAS URBANAS</b>				
	1	00	4.4.90.51	1	00	4	700.000,00	0,00
	Total LOA:		700.000,00					
	1	32	4.4.90.51	1	32	4	1.000.000,00	0,00
	Total LOA:		1.000.000,00					
<b>2</b>	-	<b>020206</b>	- <b>15.451.0007.1041</b>	<b>PAVIMENTAÇÃO DE VIAS URBANAS</b>				
	2	40	4.4.90.51	2	40	4	2.900.000,00	0,00
	Total LOA:		2.900.000,00					
	2	45	4.4.90.51	2	45	4	1.000.000,00	0,00
	Total LOA:		1.000.000,00					
<b>2</b>	-	<b>020206</b>	- <b>15.451.0007.1069</b>	<b>CONSTRUÇÃO DE PRAÇA PÚBLICA MUNICIPAL EM FRENTE AO TERMINAL RODOVIÁRIO ENC</b>				
	1	00	4.4.90.51	1	00	4	50.000,00	0,00
	Total LOA:		50.000,00					
<b>2</b>	-	<b>020206</b>	- <b>15.451.0007.1069</b>	<b>CONSTRUÇÃO DE PRAÇA PÚBLICA MUNICIPAL EM FRENTE AO TERMINAL RODOVIÁRIO ENC</b>				
	2	40	4.4.90.51	2	40	4	150.000,00	0,00
	Total LOA:		150.000,00					
<b>2</b>	-	<b>020206</b>	- <b>15.451.0007.1072</b>	<b>REVITALIZAÇÃO DE PRAÇAS PÚBLICAS</b>				
	1	00	4.4.90.51	1	00	4	30.000,00	0,00
	Total LOA:		30.000,00					
<b>2</b>	-	<b>020206</b>	- <b>15.451.0007.1072</b>	<b>REVITALIZAÇÃO DE PRAÇAS PÚBLICAS</b>				
	2	40	4.4.90.51	2	40	4	70.000,00	0,00
	Total LOA:		70.000,00					

**PREF. MUN. DE OURILANDIA DO NORTE**

AV. DAS NAÇÕES - CNPJ:22980643/0001-81

Orçamento Programa - Exercício de 2021

Page 10

**COMPARATIVO LOA X LDO INICIAL**

LOA				LDO		DIFERENÇA	
						<b>APURADA</b>	
Entidade	Local	Funcional Programática		Valor Negativo = LDO maior que o Orçamento Valor Positivo = LDO menor que o Orçamento			
Fonte	Catec	Valor LOA		Fonte	Categoria	Valor LDO	Diferença
<b>2</b>	-	<b>020206</b>	- <b>15.451.0007.1074</b>	<b>OUTRAS OBRAS DE INFRA-ESTRUTURA</b>			
1	00	4.4.90.51	40.000,00	1	00 4	40.000,00	0,00
Total LOA:			40.000,00				
<b>2</b>	-	<b>020206</b>	- <b>15.451.0007.1074</b>	<b>OUTRAS OBRAS DE INFRA-ESTRUTURA</b>			
2	40	4.4.90.51	100.000,00	2	40 4	100.000,00	0,00
Total LOA:			100.000,00				
2	45	4.4.90.51	100.000,00	2	45 4	100.000,00	0,00
Total LOA:			100.000,00				
<b>2</b>	-	<b>020206</b>	- <b>15.451.0007.1115</b>	<b>PAVIMENTAÇÃO DE VIAS URBANAS DO DISTRITO DE CAMPINHO</b>			
2	40	4.4.90.51	200.000,00	2	40 4	200.000,00	0,00
Total LOA:			200.000,00				
2	45	4.4.90.51	200.000,00	2	45 4	200.000,00	0,00
Total LOA:			200.000,00				
<b>2</b>	-	<b>020206</b>	- <b>15.451.0007.1116</b>	<b>PAVIMENTAÇÃO DE VIAS URBANAS DA VILA FOGÃO QUEIMADO</b>			
2	40	4.4.90.51	100.000,00	2	40 4	100.000,00	0,00
Total LOA:			100.000,00				
2	45	4.4.90.51	100.000,00	2	45 4	100.000,00	0,00
Total LOA:			100.000,00				
<b>2</b>	-	<b>020206</b>	- <b>15.451.0007.2051</b>	<b>OPERAÇÃO TAPA BURACO NAS AVENIDAS E RUAS DA CIDADE</b>			
1	00	3.3.90.30	550.000,00	1	00 3	2.160.000,00	0,00
1	00	3.3.90.36	330.000,00				
1	00	3.3.90.39	32.450,00				
1	00	3.3.90.39	1.247.550,00				
Total LOA:			2.160.000,00				
<b>2</b>	-	<b>020206</b>	- <b>15.451.0007.2365</b>	<b>CALÇADA E FOSSA PARA TODOS</b>			
1	00	3.3.90.32	300.000,00	1	00 3	300.000,00	0,00
Total LOA:			300.000,00				
<b>2</b>	-	<b>020206</b>	- <b>15.452.0007.1006</b>	<b>REVITALIZAÇÃO DO CEMITÉRIO MUNICIPAL/CONSTRUÇÃO DO VELÓRIO PÚBLICO MUNICIPAL</b>			
1	00	4.4.90.51	180.000,00	1	00 4	180.000,00	0,00
Total LOA:			180.000,00				
<b>2</b>	-	<b>020206</b>	- <b>15.452.0007.2017</b>	<b>MANUTENÇÃO DO CEMITÉRIO MUNICIPAL</b>			
1	00	3.3.90.30	30.200,00	1	00 3	50.000,00	0,00
1	00	3.3.90.36	8.800,00				
1	00	3.3.90.39	11.000,00				
Total LOA:			50.000,00				

**PREF. MUN. DE OURILANDIA DO NORTE**

AV. DAS NAÇÕES - CNPJ:22980643/0001-81

Orçamento Programa - Exercício de 2021

**COMPARATIVO LOA X LDO INICIAL**

LOA				LDO		DIFERENÇA		
						<b>APURADA</b>		
Entidade	Local	Funcional Programática		Valor Negativo = LDO maior que o Orçamento Valor Positivo = LDO menor que o Orçamento				
Fonte	Catec	Valor LOA		Fonte	Categoria	Valor LDO	Diferença	
<b>2</b>	-	<b>020206</b>	- <b>15.452.0007.2056</b>	<b>MANUTENÇÃO DAS ATIVIDADES DE ILUMINAÇÃO PÚBLICA</b>				
1	00	3.3.90.30	300.980,00	1	00	3	970.000,00	0,00
1	00	3.3.90.36	55.000,00					
1	00	3.3.90.39	589.820,00					
1	00	3.3.90.92	24.200,00					
Total LOA:			970.000,00					
<b>2</b>	-	<b>020206</b>	- <b>15.453.0002.2145</b>	<b>MANUTENÇÃO DO TRÂNSITO MUNICIPAL</b>				
1	00	3.3.90.30	27.500,00	1	00	3	120.000,00	0,00
1	00	3.3.90.36	37.500,00					
1	00	3.3.90.39	55.000,00					
Total LOA:			120.000,00					
<b>2</b>	-	<b>020206</b>	- <b>15.752.0007.1015</b>	<b>CONSTRUÇÃO E AMPL. DA REDE DE ENERGIA ELÉT. RURAL</b>				
1	00	4.4.90.51	500.000,00	1	00	4	500.000,00	0,00
Total LOA:			500.000,00					
<b>2</b>	-	<b>020206</b>	- <b>15.752.0007.1015</b>	<b>CONSTRUÇÃO E AMPL. DA REDE DE ENERGIA ELÉT. RURAL</b>				
2	40	4.4.90.51	500.000,00	2	40	4	500.000,00	0,00
Total LOA:			500.000,00					
<b>2</b>	-	<b>020206</b>	- <b>15.752.0007.1046</b>	<b>CONST. E AMPL. DA REDE ENERGIA ELÉTRICA ZONA URBANA</b>				
1	00	4.4.90.51	50.000,00	1	00	4	50.000,00	0,00
Total LOA:			50.000,00					
<b>2</b>	-	<b>020206</b>	- <b>15.752.0007.1046</b>	<b>CONST. E AMPL. DA REDE ENERGIA ELÉTRICA ZONA URBANA</b>				
2	40	4.4.90.51	290.000,00	2	40	4	290.000,00	0,00
Total LOA:			290.000,00					
<b>2</b>	-	<b>020206</b>	- <b>15.782.0007.1036</b>	<b>CONSTRUÇÃO DE PONTES E PONTILHÕES - Z. RURAL</b>				
1	00	4.4.90.51	601.830,09	1	00	4	601.830,09	0,00
Total LOA:			601.830,09					
<b>2</b>	-	<b>020206</b>	- <b>15.782.0007.1036</b>	<b>CONSTRUÇÃO DE PONTES E PONTILHÕES - Z. RURAL</b>				
2	40	4.4.90.51	150.000,00	2	40	4	150.000,00	0,00
Total LOA:			150.000,00					
<b>2</b>	-	<b>020206</b>	- <b>15.782.0007.1047</b>	<b>ABERTURA, RECUPERAÇÃO E AMPL. DE ESTRADAS VICINAIS</b>				
1	00	4.4.90.51	1.000.000,00	1	00	4	1.000.000,00	0,00
Total LOA:			1.000.000,00					
<b>2</b>	-	<b>020206</b>	- <b>15.782.0007.1047</b>	<b>ABERTURA, RECUPERAÇÃO E AMPL. DE ESTRADAS VICINAIS</b>				
2	40	4.4.90.51	5.250.000,00	2	40	4	5.250.000,00	0,00
Total LOA:			5.250.000,00					
2	45	4.4.90.51	1.000.000,00	2	45	4	1.000.000,00	0,00
Total LOA:			1.000.000,00					

**PREF. MUN. DE OURILANDIA DO NORTE**

AV. DAS NAÇÕES - CNPJ:22980643/0001-81

Orçamento Programa - Exercício de 2021

Page 12

**COMPARATIVO LOA X LDO INICIAL**

LOA				LDO		DIFERENÇA			
						<b>APURADA</b>			
						Valor Negativo = LDO maior que o Orçamento			
						Valor Positivo = LDO menor que o Orçamento			
Entidade	Local	Funcional Programática		Fonte	Categoria	Valor LDO	Diferença		
	Fonte	Catec	Valor LOA						
<b>2</b>	-	<b>020206</b>	- <b>15.782.0007.2052</b>	<b>OPERAÇÃO TAPA BURACO NAS ESTRADAS VICINAIS</b>					
	1	00	3.3.90.30	660.000,00	1	00	3	3.000.000,00	0,00
	1	00	3.3.90.30	1.570.000,00					
	1	00	3.3.90.36	660.000,00					
	1	00	3.3.90.39	110.000,00					
	Total LOA:		3.000.000,00						
<b>2</b>	-	<b>020207</b>	- <b>04.124.0002.1055</b>	<b>AQUISIÇÃO DE EQUIPAMENTOS E MAT. PERMANENTES</b>					
	1	00	4.4.90.52	20.000,00	1	00	4	20.000,00	0,00
	Total LOA:		20.000,00						
<b>2</b>	-	<b>020207</b>	- <b>04.124.0002.2111</b>	<b>MANUTENÇÃO DAS ATIVIDADES DO CONTROLE INTERNO</b>					
	1	00	3.1.90.11	5.500,00	1	00	3	150.000,00	0,00
	1	00	3.1.90.13	11.000,00					
	1	00	3.3.90.14	5.500,00					
	1	00	3.3.90.30	40.000,00					
	1	00	3.3.90.35	44.000,00					
	1	00	3.3.90.36	16.500,00					
	1	00	3.3.90.39	16.500,00					
	1	00	3.3.90.93	11.000,00					
	Total LOA:		150.000,00						
<b>2</b>	-	<b>020209</b>	- <b>04.121.0002.1079</b>	<b>AQUISIÇÃO DE EQUIP. E MAT. PERMANENTES - SEPLAN</b>					
	1	00	4.4.90.52	20.000,00	1	00	4	20.000,00	0,00
	Total LOA:		20.000,00						
<b>2</b>	-	<b>020209</b>	- <b>04.121.0002.2131</b>	<b>MANUTENÇÃO DA SECRETARIA MUNICIPAL DE PLANEJAMENTO</b>					
	1	00	3.1.90.04	45.000,00	1	00	3	200.000,00	0,00
	1	00	3.1.90.11	45.000,00					
	1	00	3.1.90.94	2.750,00					
	1	00	3.3.90.14	17.930,00					
	1	00	3.3.90.30	12.100,00					
	1	00	3.3.90.33	6.050,00					
	1	00	3.3.90.35	39.050,00					
	1	00	3.3.90.36	27.500,00					
	1	00	3.3.90.39	4.620,00					
	Total LOA:		200.000,00						
<b>2</b>	-	<b>020209</b>	- <b>04.121.0002.2324</b>	<b>ELABORAÇÃO DE PROJETO BÁSICO E EXECUTIVO DE ENG.</b>					
	1	00	3.3.90.30	12.100,00	1	00	3	100.000,00	0,00
	1	00	3.3.90.35	24.200,00					
	1	00	3.3.90.36	51.600,00					
	1	00	3.3.90.39	12.100,00					
	Total LOA:		100.000,00						

**PREF. MUN. DE OURILANDIA DO NORTE**

AV. DAS NAÇÕES - CNPJ:22980643/0001-81

Orçamento Programa - Exercício de 2021

**COMPARATIVO LOA X LDO INICIAL**

LOA				LDO		DIFERENÇA	
						<b>APURADA</b>	
Entidade	Local	Funcional Programática		Valor Negativo = LDO maior que o Orçamento Valor Positivo = LDO menor que o Orçamento			
Fonte	Catec	Valor LOA		Fonte	Categoria	Valor LDO	Diferença
<b>2</b>	-	<b>020209</b>	- <b>04.121.0002.2325</b>	<b>ELABORAÇÃO E REVISÃO DE PROJ. E PLANOS MUNICIPAIS</b>			
1	00	3.3.90.30	6.000,00	1	00 3	50.000,00	0,00
1	00	3.3.90.35	11.000,00				
1	00	3.3.90.36	11.000,00				
1	00	3.3.90.39	22.000,00				
Total LOA:			50.000,00				
<b>2</b>	-	<b>020210</b>	- <b>17.122.0002.1003</b>	<b>AQ. DE VEÍCULOS, UTILITÁRIO E MAQUINAS PESADAS</b>			
1	00	4.4.90.52	50.000,00	1	00 4	50.000,00	0,00
Total LOA:			50.000,00				
<b>2</b>	-	<b>020210</b>	- <b>17.122.0002.1003</b>	<b>AQ. DE VEÍCULOS, UTILITÁRIO E MAQUINAS PESADAS</b>			
2	40	4.4.90.52	400.000,00	2	40 4	400.000,00	0,00
Total LOA:			400.000,00				
<b>2</b>	-	<b>020210</b>	- <b>17.122.0002.1091</b>	<b>AQ. DE EQUIPAMENTOS E MAT. PERMANENTES- SEC. SANEAMENTO</b>			
1	00	4.4.90.52	200.000,00	1	00 4	200.000,00	0,00
Total LOA:			200.000,00				
<b>2</b>	-	<b>020210</b>	- <b>17.122.0002.2138</b>	<b>MANUTENÇÃO DA SEC. MUN. DE SANEAMENTO</b>			
1	00	3.1.90.04	468.132,88	1	00 3	1.993.000,00	0,00
1	00	3.1.90.11	352.224,40				
1	00	3.1.90.13	73.967,12				
1	00	3.1.90.92	57.200,00				
1	00	3.1.90.94	196.510,60				
1	00	3.3.90.14	52.800,00				
1	00	3.3.90.30	206.250,00				
1	00	3.3.90.33	170.500,00				
1	00	3.3.90.36	56.815,00				
1	00	3.3.90.39	59.400,00				
1	00	3.3.90.93	299.200,00				
Total LOA:			1.993.000,00				
<b>2</b>	-	<b>020210</b>	- <b>17.452.0007.2137</b>	<b>MANUTENÇÃO DOS SERVIÇOS DE LIMPEZA PÚBLICA</b>			
1	00	3.3.90.30	84.700,00	1	00 3	300.000,00	0,00
1	00	3.3.90.36	111.100,00				
1	00	3.3.90.39	104.200,00				
Total LOA:			300.000,00				
<b>2</b>	-	<b>020210</b>	- <b>17.512.0002.2140</b>	<b>MANUTENÇÃO DO DEPARTAMENTO DE ÁGUA</b>			
1	00	3.1.90.04	17.600,00	1	00 3	600.000,00	0,00
1	00	3.1.90.11	179.300,00				
1	00	3.1.90.13	37.653,00				
1	00	3.1.90.94	72.347,00				
1	00	3.3.90.30	86.300,00				
1	00	3.3.90.36	25.850,00				
1	00	3.3.90.39	180.950,00				
Total LOA:			600.000,00				



**COMPARATIVO LOA X LDO INICIAL**

LOA				LDO		DIFERENÇA		
						<b>APURADA</b>		
Entidade	Local	Funcional Programática		Valor Negativo = LDO maior que o Orçamento Valor Positivo = LDO menor que o Orçamento				
Fonte	Catec	Valor LOA		Fonte	Categoria	Valor LDO	Diferença	
<b>2</b>	-	<b>020210</b>	- <b>17.512.0007.1082</b>	<b>SISTEMA DE ESGOTAMENTO SANITÁRIO</b>				
1	00	4.4.90.51	50.000,00	1	00	4	50.000,00	0,00
Total LOA:			50.000,00					
<b>2</b>	-	<b>020210</b>	- <b>17.512.0007.1082</b>	<b>SISTEMA DE ESGOTAMENTO SANITÁRIO</b>				
2	40	4.4.90.51	100.000,00	2	40	4	100.000,00	0,00
Total LOA:			100.000,00					
<b>2</b>	-	<b>020210</b>	- <b>17.512.0007.1083</b>	<b>IMPLANTAÇÃO DE GALERIAS DE ÁGUAS PLUVIAIS</b>				
1	00	4.4.90.51	100.000,00	1	00	4	100.000,00	0,00
Total LOA:			100.000,00					
<b>2</b>	-	<b>020210</b>	- <b>17.512.0007.1083</b>	<b>IMPLANTAÇÃO DE GALERIAS DE ÁGUAS PLUVIAIS</b>				
2	40	4.4.90.51	100.000,00	2	40	4	100.000,00	0,00
Total LOA:			100.000,00					
<b>2</b>	-	<b>020210</b>	- <b>17.512.0007.1084</b>	<b>AQUISIÇÃO DE ÁREA DESTINADA À CAPTAÇÃO DE ÁGUA</b>				
1	00	4.4.90.51	100.000,00	1	00	4	100.000,00	0,00
Total LOA:			100.000,00					
<b>2</b>	-	<b>020210</b>	- <b>17.512.0007.1085</b>	<b>CONSTRUÇÃO DE SISTEMA COLETA E TRAT.DE ESGOTOS</b>				
1	00	4.4.90.51	100.000,00	1	00	4	100.000,00	0,00
Total LOA:			100.000,00					
<b>2</b>	-	<b>020210</b>	- <b>17.512.0007.1085</b>	<b>CONSTRUÇÃO DE SISTEMA COLETA E TRAT.DE ESGOTOS</b>				
2	40	4.4.90.51	250.000,00	2	40	4	250.000,00	0,00
Total LOA:			250.000,00					
<b>2</b>	-	<b>020210</b>	- <b>17.512.0007.1086</b>	<b>CONSTRUÇÃO DE SISTEMA DE ABASTECIMENTO DE ÁGUA</b>				
1	00	4.4.90.51	100.000,00	1	00	4	100.000,00	0,00
Total LOA:			100.000,00					
<b>2</b>	-	<b>020210</b>	- <b>17.512.0007.1086</b>	<b>CONSTRUÇÃO DE SISTEMA DE ABASTECIMENTO DE ÁGUA</b>				
2	40	4.4.90.51	4.100.000,00	2	40	4	4.100.000,00	0,00
Total LOA:			4.100.000,00					
<b>2</b>	-	<b>020210</b>	- <b>17.512.0007.1104</b>	<b>CONSTRUÇÃO DO ATERRO SANITÁRIO</b>				
1	00	4.4.90.51	100.000,00	1	00	4	100.000,00	0,00
Total LOA:			100.000,00					
<b>2</b>	-	<b>020210</b>	- <b>17.512.0007.1104</b>	<b>CONSTRUÇÃO DO ATERRO SANITÁRIO</b>				
2	50	4.4.90.51	100.000,00	2	50	4	100.000,00	0,00
Total LOA:			100.000,00					
<b>2</b>	-	<b>020211</b>	- <b>03.092.0002.1055</b>	<b>AQUISIÇÃO DE EQUIPAMENTOS E MAT. PERMANENTES</b>				
1	00	4.4.90.52	10.000,00	1	00	4	10.000,00	0,00
Total LOA:			10.000,00					

**PREF. MUN. DE OURILANDIA DO NORTE**

AV. DAS NAÇÕES - CNPJ:22980643/0001-81

Orçamento Programa - Exercício de 2021

Page 15

**COMPARATIVO LOA X LDO INICIAL**

LOA				LDO		DIFERENÇA			
						<b>APURADA</b>			
						Valor Negativo = LDO maior que o Orçamento			
						Valor Positivo = LDO menor que o Orçamento			
Entidade	Local	Funcional Programática		Fonte	Categoria	Valor LDO	Diferença		
	Fonte	Catec	Valor LOA						
<b>2</b>	-	<b>020211</b>	- <b>03.092.0002.2149</b>	<b>MANUTENÇÃO DA PROCURADORIA DO MUNICÍPIO</b>					
	1	00	3.1.90.11	80.850,00	1	00	3	300.000,00	0,00
	1	00	3.1.90.13	33.000,00					
	1	00	3.1.90.94	28.600,00					
	1	00	3.3.90.14	18.700,00					
	1	00	3.3.90.30	14.000,00					
	1	00	3.3.90.33	5.500,00					
	1	00	3.3.90.35	88.000,00					
	1	00	3.3.90.36	1.100,00					
	1	00	3.3.90.39	16.500,00					
	1	00	3.3.90.92	5.500,00					
	1	00	3.3.90.92	8.250,00					
	Total LOA:		<u>300.000,00</u>						
<b>2</b>	-	<b>020212</b>	- <b>04.123.0002.1055</b>	<b>AQUISIÇÃO DE EQUIPAMENTOS E MAT. PERMANENTES</b>					
	1	00	4.4.90.52	15.000,00	1	00	4	15.000,00	0,00
	Total LOA:		<u>15.000,00</u>						
<b>2</b>	-	<b>020212</b>	- <b>04.123.0002.2150</b>	<b>MANUTENÇÃO DA SEC. MUN. DE FINANÇAS</b>					
	1	00	3.1.90.04	425.533,58	1	00	3	1.770.000,00	0,00
	1	00	3.1.90.11	842.138,00					
	1	00	3.1.90.92	12.100,00					
	1	00	3.1.90.92	33.550,00					
	1	00	3.1.90.94	9.900,00					
	1	00	3.3.90.14	11.000,00					
	1	00	3.3.90.14	6.746,74					
	1	00	3.3.90.30	12.100,00					
	1	00	3.3.90.33	6.050,00					
	1	00	3.3.90.35	308.000,00					
	1	00	3.3.90.36	5.412,00					
	1	00	3.3.90.39	5.500,00					
	1	00	3.3.90.39	55.000,00					
	1	00	3.3.90.40	11.000,00					
	1	00	3.3.90.47	12.769,68					
	1	00	3.3.90.92	2.200,00					
	1	00	3.3.90.93	11.000,00					
	Total LOA:		<u>1.770.000,00</u>						
<b>2</b>	-	<b>020212</b>	- <b>28.843.0000.9027</b>	<b>JUROS E ENCARGOS FINANCEIROS E OUTRAS DIVIDAS</b>					
	1	00	3.2.90.21	30.000,00	1	00	3	60.000,00	0,00
	1	00	3.2.90.22	30.000,00					
	Total LOA:		<u>60.000,00</u>						
<b>2</b>	-	<b>020212</b>	- <b>28.843.0000.9029</b>	<b>AMORTIZAÇÃO DA DÍVIDA CONTRATADA</b>					
	1	00	4.6.90.71	600.000,00	1	00	4	600.000,00	0,00
	Total LOA:		<u>600.000,00</u>						
<b>2</b>	-	<b>020212</b>	- <b>28.846.0000.9025</b>	<b>CUMPRIMENTO DE PRECATÓRIOS</b>					
	1	00	3.3.90.91	60.000,00	1	00	3	60.000,00	0,00
	Total LOA:		<u>60.000,00</u>						



**PREF. MUN. DE OURILANDIA DO NORTE**

AV. DAS NAÇÕES - CNPJ:22980643/0001-81

Orçamento Programa - Exercício de 2021

Page 16

**COMPARATIVO LOA X LDO INICIAL**

LOA				LDO		DIFERENÇA		
						<b>APURADA</b>		
Entidade	Local	Funcional Programática		Valor Negativo = LDO maior que o Orçamento Valor Positivo = LDO menor que o Orçamento				
Fonte	Catec	Valor LOA		Fonte	Categoria	Valor LDO	Diferença	
<b>2</b>	-	<b>020212</b>	- <b>28.846.0000.9026</b>	<b>ENCARGOS COM O PASEP</b>				
1	00	3.3.90.47	750.000,00	1	00	3	750.000,00	0,00
Total LOA:			750.000,00					
<b>2</b>	-	<b>020213</b>	- <b>04.122.0002.1055</b>	<b>AQUISIÇÃO DE EQUIPAMENTOS E MAT. PERMANENTES</b>				
1	00	4.4.90.52	10.000,00	1	00	4	10.000,00	0,00
Total LOA:			10.000,00					
<b>2</b>	-	<b>020213</b>	- <b>04.122.0002.2094</b>	<b>REALIZAÇÃO DE FORUM E CAMPANHA EDUCATIVA</b>				
1	00	3.3.90.14	2.310,00	1	00	3	10.000,00	0,00
1	00	3.3.90.32	7.690,00					
Total LOA:			10.000,00					
<b>2</b>	-	<b>020213</b>	- <b>04.122.0002.2152</b>	<b>MANUT. DA SECRETARIA MUN. DE CONSCIENTIZAÇÃO</b>				
1	00	3.1.90.11	3.300,00	1	00	3	20.000,00	0,00
1	00	3.1.90.13	3.500,00					
1	00	3.3.90.14	3.300,00					
1	00	3.3.90.30	2.200,00					
1	00	3.3.90.36	2.200,00					
1	00	3.3.90.39	3.300,00					
1	00	3.3.90.93	2.200,00					
Total LOA:			20.000,00					
<b>2</b>	-	<b>020213</b>	- <b>04.131.0002.2012</b>	<b>MANUTENÇÃO DOS SERV. UTILIDADE PÚBLICA EM GERAL</b>				
1	00	3.3.90.30	16.000,00	1	00	3	60.000,00	0,00
1	00	3.3.90.36	22.000,00					
1	00	3.3.90.39	22.000,00					
Total LOA:			60.000,00					
<b>2</b>	-	<b>020215</b>	- <b>13.122.0002.1068</b>	<b>REFORMA E ADAPTAÇÃO DA BIBLIOTECA PÚBLICA</b>				
1	00	4.4.90.51	50.000,00	1	00	4	50.000,00	0,00
Total LOA:			50.000,00					
<b>2</b>	-	<b>020215</b>	- <b>13.392.0009.2121</b>	<b>AUXILIO E SUBVENÇÕES A ENTIDADES CULTURAIS-CLUBE DOS 50, CIA DE DANÇA E OUTRA</b>				
1	00	3.3.50.43	25.300,00	1	00	3	100.000,00	0,00
1	00	3.3.90.31	27.500,00					
1	00	3.3.90.32	22.000,00					
1	00	3.3.90.48	25.200,00					
Total LOA:			100.000,00					
<b>2</b>	-	<b>020215</b>	- <b>13.392.0009.2124</b>	<b>MANUTENÇÃO DE ESCOLA DE MÚSICA</b>				
1	00	3.3.90.30	4.500,00	1	00	3	10.000,00	0,00
1	00	3.3.90.36	2.200,00					
1	00	3.3.90.39	3.300,00					
Total LOA:			10.000,00					

**PREF. MUN. DE OURILANDIA DO NORTE**

AV. DAS NAÇÕES - CNPJ:22980643/0001-81

Orçamento Programa - Exercício de 2021

Page 17

**COMPARATIVO LOA X LDO INICIAL**

LOA				LDO		DIFERENÇA			
						<b>APURADA</b>			
						Valor Negativo = LDO maior que o Orçamento			
						Valor Positivo = LDO menor que o Orçamento			
Entidade	Local	Funcional Programática		Fonte	Categoria	Valor LDO	Diferença		
	Fonte	Catec	Valor LOA						
<b>2</b>	-	<b>020215</b>	- <b>13.392.0009.2160</b>	<b>FESTIVIDADES CÍVICAS</b>					
	1	00	3.3.90.30	77.000,00	1	00	3	450.000,00	0,00
	1	00	3.3.90.31	33.000,00					
	1	00	3.3.90.36	88.000,00					
	1	00	3.3.90.39	230.000,00					
	1	00	3.3.90.48	22.000,00					
	Total LOA:		450.000,00						
<b>2</b>	-	<b>020215</b>	- <b>27.122.0002.1008</b>	<b>AQUISIÇÃO DE EQUIP. E MAT. PERMANENTE - SEC ESPORTE</b>					
	1	00	4.4.90.52	15.000,00	1	00	4	15.000,00	0,00
	Total LOA:		15.000,00						
<b>2</b>	-	<b>020215</b>	- <b>27.122.0002.2122</b>	<b>MANUTENÇÃO DO GINÁSIO DE ESPORTES</b>					
	1	00	3.3.90.30	9.000,00	1	00	3	20.000,00	0,00
	1	00	3.3.90.36	5.500,00					
	1	00	3.3.90.39	5.500,00					
	Total LOA:		20.000,00						
<b>2</b>	-	<b>020215</b>	- <b>27.122.0002.2129</b>	<b>MANT. SEC. MUN. DE ESPORTE, CULTURA, LAZER E TURISMO</b>					
	1	00	3.1.90.04	27.500,00	1	00	3	200.000,00	0,00
	1	00	3.1.90.11	11.000,00					
	1	00	3.1.90.13	2.310,00					
	1	00	3.1.90.94	8.800,00					
	1	00	3.3.90.14	33.000,00					
	1	00	3.3.90.30	18.390,00					
	1	00	3.3.90.33	11.000,00					
	1	00	3.3.90.35	22.000,00					
	1	00	3.3.90.36	11.000,00					
	1	00	3.3.90.39	33.000,00					
	1	00	3.3.90.40	22.000,00					
	Total LOA:		200.000,00						
<b>2</b>	-	<b>020215</b>	- <b>27.811.0009.2125</b>	<b>MANUTENÇÃO DAS ATIVIDADES ESPORTIVAS</b>					
	1	00	3.3.90.30	50.500,00	1	00	3	100.000,00	0,00
	1	00	3.3.90.36	27.500,00					
	1	00	3.3.90.39	22.000,00					
	Total LOA:		100.000,00						
<b>2</b>	-	<b>020215</b>	- <b>27.811.0009.2126</b>	<b>MANUTENÇÃO DE ESCOLA MUN. ESPORTIVAS</b>					
	1	00	3.3.90.30	10.200,00	1	00	3	30.000,00	0,00
	1	00	3.3.90.36	8.800,00					
	1	00	3.3.90.39	11.000,00					
	Total LOA:		30.000,00						

**PREF. MUN. DE OURILANDIA DO NORTE**

AV. DAS NAÇÕES - CNPJ:22980643/0001-81

Orçamento Programa - Exercício de 2021

**COMPARATIVO LOA X LDO INICIAL**

LOA				LDO		DIFERENÇA			
						<b>APURADA</b>			
						Valor Negativo = LDO maior que o Orçamento			
						Valor Positivo = LDO menor que o Orçamento			
Entidade	Local	Funcional Programática		Fonte	Categoria	Valor LDO	Diferença		
	Fonte	Catec	Valor LOA						
<b>2</b>	-	<b>020215</b>	- <b>27.811.0009.2322</b>	<b>AUXILIO E SUBVENÇÕES A ENTIDADES ESPORTIVAS (CLUBE DOS 50)</b>					
	1	00	3.3.50.43	5.500,00	1	00	3	30.000,00	0,00
	1	00	3.3.90.31	8.800,00					
	1	00	3.3.90.32	2.200,00					
	1	00	3.3.90.48	13.500,00					
	Total LOA:		<u>30.000,00</u>						
<b>2</b>	-	<b>020215</b>	- <b>27.811.0009.2323</b>	<b>IMPLANTAÇÃO E MANUTENÇÃO DO PROGRAMA BOLSA ATLETA</b>					
	1	00	3.3.90.32	10.000,00	1	00	3	30.000,00	0,00
	1	00	3.3.90.39	10.000,00					
	1	00	3.3.90.48	10.000,00					
	Total LOA:		<u>30.000,00</u>						
<b>2</b>	-	<b>020215</b>	- <b>27.812.0002.1071</b>	<b>CONST. DE QUADRA POLIESPORTIVA POJ.CASULO I / B.LIBERDADE DE MORAR</b>					
	1	00	4.4.90.51	200.000,00	1	00	4	200.000,00	0,00
	Total LOA:		<u>200.000,00</u>						
<b>2</b>	-	<b>020215</b>	- <b>27.812.0002.1071</b>	<b>CONST. DE QUADRA POLIESPORTIVA POJ.CASULO I / B.LIBERDADE DE MORAR</b>					
	2	40	4.4.90.51	150.000,00	2	40	4	150.000,00	0,00
	Total LOA:		<u>150.000,00</u>						
<b>2</b>	-	<b>020215</b>	- <b>27.812.0002.1073</b>	<b>REVITALIZAÇÃO DO ESTÁDIO MUNICIPAL DE FUTEBOL</b>					
	1	00	4.4.90.51	100.000,00	1	00	4	100.000,00	0,00
	Total LOA:		<u>100.000,00</u>						
<b>2</b>	-	<b>020215</b>	- <b>27.812.0002.1073</b>	<b>REVITALIZAÇÃO DO ESTÁDIO MUNICIPAL DE FUTEBOL</b>					
	2	40	4.4.90.51	100.000,00	2	40	4	100.000,00	0,00
	Total LOA:		<u>100.000,00</u>						
<b>2</b>	-	<b>020215</b>	- <b>27.812.0002.2321</b>	<b>MANUTENÇÃO DE ACADEMIA AO AR LIVRE</b>					
	1	00	3.3.90.30	22.500,00	1	00	3	50.000,00	0,00
	1	00	3.3.90.36	11.000,00					
	1	00	3.3.90.36	16.500,00					
	Total LOA:		<u>50.000,00</u>						
<b>2</b>	-	<b>020215</b>	- <b>27.812.0009.2123</b>	<b>MANUTENÇÃO DAS ATIVIDADES DAS PRAÇAS ESPORTIVAS</b>					
	1	00	3.3.90.30	9.000,00	1	00	3	20.000,00	0,00
	1	00	3.3.90.36	5.500,00					
	1	00	3.3.90.39	5.500,00					
	Total LOA:		<u>20.000,00</u>						
<b>2</b>	-	<b>020299</b>	- <b>99.999.9999.9028</b>	<b>RESERVA DE CONTINGÊNCIA</b>					
	1	00	9.9.99.99	650.000,00	1	00	9	650.000,00	0,00
	Total LOA:		<u>650.000,00</u>						
<b>3</b>	-	<b>021216</b>	- <b>12.122.0002.1021</b>	<b>AQ. EQUIP. MAT. PERMANENTE P/ FME</b>					
	1	00	4.4.90.52	50.000,00	1	00	4	50.000,00	0,00
	Total LOA:		<u>50.000,00</u>						

**PREF. MUN. DE OURILANDIA DO NORTE**

AV. DAS NAÇÕES - CNPJ:22980643/0001-81

Orçamento Programa - Exercício de 2021

Page 19

**COMPARATIVO LOA X LDO INICIAL**

LOA				LDO		DIFERENÇA			
						<b>APURADA</b>			
						Valor Negativo = LDO maior que o Orçamento			
						Valor Positivo = LDO menor que o Orçamento			
Entidade	Local	Funcional Programática		Fonte	Categoria	Valor LDO	Diferença		
	Fonte	Catec	Valor LOA						
<b>3</b>	-	<b>021216</b>	- <b>12.122.0002.1024</b>	<b>AQUISIÇÃO DE VEÍCULOS - FME</b>					
	1	00	4.4.90.52	200.000,00	1	00	4	200.000,00	0,00
	Total LOA:		<u>200.000,00</u>						
<b>3</b>	-	<b>021216</b>	- <b>12.122.0002.2035</b>	<b>MANUTENÇÃO DA SECRETARIA MUNICIPAL DE EDUCAÇÃO</b>					
	1	00	3.1.90.04	928.853,28	1	00	3	5.346.930,89	0,00
	1	00	3.1.90.11	2.009.265,50					
	1	00	3.1.90.13	421.945,70					
	1	00	3.1.90.92	266.017,40					
	1	00	3.1.90.94	95.700,00					
	1	00	3.2.90.92	2.420,00					
	1	00	3.3.90.14	119.596,40					
	1	00	3.3.90.30	600.725,82					
	1	00	3.3.90.33	89.315,63					
	1	00	3.3.90.35	330.000,00					
	1	00	3.3.90.36	68.038,30					
	1	00	3.3.90.39	329.944,76					
	1	00	3.3.90.40	44.000,00					
	1	00	3.3.90.47	13.608,10					
	1	00	3.3.90.93	27.500,00					
	Total LOA:		<u>5.346.930,89</u>						
<b>3</b>	-	<b>021216</b>	- <b>12.124.0004.2045</b>	<b>MANUTENÇÃO DO CONSELHO MUNICIPAL DE EDUCAÇÃO</b>					
	1	00	3.3.90.14	2.200,00	1	00	3	10.000,00	0,00
	1	00	3.3.90.30	2.200,00					
	1	00	3.3.90.33	3.400,00					
	1	00	3.3.90.39	2.200,00					
	Total LOA:		<u>10.000,00</u>						
<b>3</b>	-	<b>021216</b>	- <b>12.128.0002.2330</b>	<b>CAPACITAÇÃO DE SERVIDORES MUNICIPAIS - FME</b>					
	1	00	3.3.90.30	14.500,00	1	00	3	20.000,00	0,00
	1	00	3.3.90.36	5.500,00					
	Total LOA:		<u>20.000,00</u>						
<b>3</b>	-	<b>021216</b>	- <b>12.306.0004.2031</b>	<b>ALIMENTAÇÃO ESCOLAR-PNAE/PNAI/PNAC/PEAE</b>					
	1	00	3.3.90.30	235.000,00	1	00	3	235.000,00	0,00
	Total LOA:		<u>235.000,00</u>						
<b>3</b>	-	<b>021216</b>	- <b>12.306.0004.2031</b>	<b>ALIMENTAÇÃO ESCOLAR-PNAE/PNAI/PNAC/PEAE</b>					
	2	31	3.3.90.30	772.000,00	2	31	3	772.000,00	0,00
	Total LOA:		<u>772.000,00</u>						
	2	47	3.3.90.30	60.000,00	2	47	3	60.000,00	0,00
	Total LOA:		<u>60.000,00</u>						
<b>3</b>	-	<b>021216</b>	- <b>12.361.0004.1020</b>	<b>REFORMA DE UN. ESCOLARES - Z. URBANA</b>					
	1	00	4.4.90.51	315.000,00	1	00	4	315.000,00	0,00
	Total LOA:		<u>315.000,00</u>						

**PREF. MUN. DE OURILANDIA DO NORTE**

AV. DAS NAÇÕES - CNPJ:22980643/0001-81

Orçamento Programa - Exercício de 2021

**COMPARATIVO LOA X LDO INICIAL**

LOA				LDO		DIFERENÇA		
						<b>APURADA</b>		
Entidade	Local	Funcional Programática		Valor Negativo = LDO maior que o Orçamento Valor Positivo = LDO menor que o Orçamento				
Fonte	Catec	Valor LOA		Fonte	Categoria	Valor LDO	Diferença	
<b>3</b>	-	<b>021216</b>	- <b>12.361.0004.1020</b>	<b>REFORMA DE UN. ESCOLARES - Z. URBANA</b>				
2	40	4.4.90.51	250.000,00	2	40	4	250.000,00	0,00
Total LOA:			250.000,00					
<b>3</b>	-	<b>021216</b>	- <b>12.361.0004.1026</b>	<b>CONSTRUÇÃO DE UN. ESCOLARES-Z.URBANA</b>				
1	00	4.4.90.51	315.000,00	1	00	4	315.000,00	0,00
Total LOA:			315.000,00					
<b>3</b>	-	<b>021216</b>	- <b>12.361.0004.1027</b>	<b>CONSTRUÇÃO DE UN. ESCOLARES-Z. RURAL</b>				
1	00	4.4.90.51	110.000,00	1	00	4	110.000,00	0,00
Total LOA:			110.000,00					
<b>3</b>	-	<b>021216</b>	- <b>12.361.0004.1030</b>	<b>REFORMA DE UN. ESCOLARES - Z. RURAL</b>				
1	00	4.4.90.51	210.000,00	1	00	4	210.000,00	0,00
Total LOA:			210.000,00					
<b>3</b>	-	<b>021216</b>	- <b>12.361.0004.2034</b>	<b>TRANSPORTE ESCOLAR - PNATE</b>				
2	31	3.3.90.30	232.920,00	2	31	3	302.000,00	0,00
2	31	3.3.90.39	69.080,00					
Total LOA:			302.000,00					
<b>3</b>	-	<b>021216</b>	- <b>12.361.0004.2036</b>	<b>MANUTENÇÃO DO SÁLARIO EDUCAÇÃO - QSE</b>				
2	31	3.3.90.30	523.200,00	2	31	3	785.000,00	0,00
2	31	3.3.90.36	143.000,00					
2	31	3.3.90.39	118.800,00					
Total LOA:			785.000,00					
<b>3</b>	-	<b>021216</b>	- <b>12.361.0004.2037</b>	<b>MANUTENÇÃO DO PDDE</b>				
2	31	3.3.90.30	10.400,00	2	31	3	50.000,00	0,00
2	31	3.3.90.36	11.000,00					
2	31	3.3.90.39	28.600,00					
Total LOA:			50.000,00					
<b>3</b>	-	<b>021216</b>	- <b>12.361.0004.2049</b>	<b>MANUTENÇÃO DA EDUCAÇÃO BÁSICA</b>				
1	00	3.3.90.30	17.000,00	1	00	3	50.000,00	0,00
1	00	3.3.90.36	16.500,00					
1	00	3.3.90.39	16.500,00					
Total LOA:			50.000,00					

**PREF. MUN. DE OURILANDIA DO NORTE**

AV. DAS NAÇÕES - CNPJ:22980643/0001-81

Orçamento Programa - Exercício de 2021

Page 21

**COMPARATIVO LOA X LDO INICIAL**

LOA				LDO		DIFERENÇA			
						<b>APURADA</b>			
						Valor Negativo = LDO maior que o Orçamento			
						Valor Positivo = LDO menor que o Orçamento			
Entidade	Local	Funcional Programática		Fonte	Categoria	Valor LDO	Diferença		
	Fonte	Catec	Valor LOA						
<b>3</b>	-	<b>021216</b>	- <b>12.361.0004.2090</b>	<b>MANUT.DE OUTROS PROGRAMAS DE EDUCAÇÃO</b>					
	2	31	3.1.90.04	30.800,00	2	31	3	580.000,00	0,00
	2	31	3.1.90.11	199.870,00					
	2	31	3.1.90.11	66.182,93					
	2	31	3.1.90.13	52.800,00					
	2	31	3.3.90.14	22.000,00					
	2	31	3.3.90.30	47.967,07					
	2	31	3.3.90.32	5.500,00					
	2	31	3.3.90.35	77.000,00					
	2	31	3.3.90.36	33.000,00					
	2	31	3.3.90.39	39.380,00					
	2	31	3.3.90.48	5.500,00					
	Total LOA:		<u>580.000,00</u>						
	2	47	3.3.90.30	27.000,00	2	47	3	60.000,00	0,00
	2	47	3.3.90.36	22.000,00					
	2	47	3.3.90.39	11.000,00					
	Total LOA:		<u>60.000,00</u>						
<b>3</b>	-	<b>021216</b>	- <b>12.362.0004.1042</b>	<b>REFORMA DE UN. ESCOLAR ENS. MÉDIO</b>					
	2	47	4.4.90.51	150.000,00	2	47	4	150.000,00	0,00
	Total LOA:		<u>150.000,00</u>						
<b>3</b>	-	<b>021216</b>	- <b>12.362.0004.2047</b>	<b>TRANSPORTE ESCOLAR - ENSINO MÉDIO</b>					
	1	00	3.3.90.30	50.000,00	1	00	3	50.000,00	0,00
	Total LOA:		<u>50.000,00</u>						
<b>3</b>	-	<b>021216</b>	- <b>12.362.0004.2047</b>	<b>TRANSPORTE ESCOLAR - ENSINO MÉDIO</b>					
	2	47	3.3.90.30	77.000,00	2	47	3	505.594,00	0,00
	2	47	3.3.90.36	98.594,00					
	2	47	3.3.90.39	330.000,00					
	Total LOA:		<u>505.594,00</u>						
<b>3</b>	-	<b>021216</b>	- <b>12.364.0002.1111</b>	<b>AQ/DESAPROPRIAÇÃO DE ÁREA P/ CONST. DE UNIVERSIDADE</b>					
	1	00	4.4.90.61	100.000,00	1	00	4	100.000,00	0,00
	Total LOA:		<u>100.000,00</u>						
<b>3</b>	-	<b>021216</b>	- <b>12.364.0002.2048</b>	<b>MANUT.DA CASA DO EST. UNIVERSITÁRIO. EM BELÉM</b>					
	1	00	3.3.90.30	23.410,00	1	00	3	50.000,00	0,00
	1	00	3.3.90.36	6.590,00					
	1	00	3.3.90.39	20.000,00					
	Total LOA:		<u>50.000,00</u>						
<b>3</b>	-	<b>021216</b>	- <b>12.364.0002.2104</b>	<b>INCENTIVO A BOLSA MESTRADO</b>					
	1	00	3.3.90.30	8.000,00	1	00	3	30.000,00	0,00
	1	00	3.3.90.36	11.000,00					
	1	00	3.3.90.39	11.000,00					
	Total LOA:		<u>30.000,00</u>						

**PREF. MUN. DE OURILANDIA DO NORTE**

AV. DAS NAÇÕES - CNPJ:22980643/0001-81

Orçamento Programa - Exercício de 2021

Page 22

**COMPARATIVO LOA X LDO INICIAL**

LOA				LDO		DIFERENÇA			
						<b>APURADA</b>			
						Valor Negativo = LDO maior que o Orçamento			
						Valor Positivo = LDO menor que o Orçamento			
Entidade	Local	Funcional Programática		Fonte	Categoria	Valor LDO	Diferença		
	Fonte	Catec	Valor LOA						
<b>3</b>	-	<b>021216</b>	- <b>12.365.0004.1020</b>	<b>REFORMA DE UN. ESCOLARES - Z. URBANA</b>					
	1	00	4.4.90.51	100.000,00	1	00	4	210.000,00	0,00
	1	00	4.4.90.51	110.000,00					
	Total LOA:		210.000,00						
<b>3</b>	-	<b>021216</b>	- <b>12.365.0004.1030</b>	<b>REFORMA DE UN. ESCOLARES - Z. RURAL</b>					
	1	00	4.4.90.51	80.000,00	1	00	4	160.000,00	0,00
	1	00	4.4.90.51	80.000,00					
	Total LOA:		160.000,00						
<b>3</b>	-	<b>021216</b>	- <b>12.365.0004.2049</b>	<b>MANUTENÇÃO DA EDUCAÇÃO BÁSICA</b>					
	1	00	3.3.90.30	11.500,00	1	00	3	50.000,00	0,00
	1	00	3.3.90.30	16.500,00					
	1	00	3.3.90.36	5.500,00					
	1	00	3.3.90.36	5.500,00					
	1	00	3.3.90.39	5.500,00					
	1	00	3.3.90.39	5.500,00					
	Total LOA:		50.000,00						
<b>3</b>	-	<b>021216</b>	- <b>12.365.0004.2368</b>	<b>AUXILIO E SUBVENÇÃO A ENTIDADES EDUCACIONAIS (CLUBE DE MÃES)</b>					
	1	00	3.3.90.30	14.000,00	1	00	3	50.000,00	0,00
	1	00	3.3.90.30	14.000,00					
	1	00	3.3.90.36	5.500,00					
	1	00	3.3.90.36	5.500,00					
	1	00	3.3.90.39	5.500,00					
	1	00	3.3.90.39	5.500,00					
	Total LOA:		50.000,00						
<b>3</b>	-	<b>021216</b>	- <b>12.367.0004.1045</b>	<b>AQUISIÇÃO DE ONIBUS P/ A APAE</b>					
	2	40	4.4.90.52	150.000,00	2	40	4	150.000,00	0,00
	Total LOA:		150.000,00						
<b>4</b>	-	<b>021317</b>	- <b>12.361.0004.1004</b>	<b>AQUIS. DE VEÍCULOS E UTILITÁRIOS ESCOLAR</b>					
	1	38	4.4.90.52	680.000,00	1	38	4	680.000,00	0,00
	Total LOA:		680.000,00						
<b>4</b>	-	<b>021317</b>	- <b>12.361.0004.1020</b>	<b>REFORMA DE UN. ESCOLARES - Z. URBANA</b>					
	1	38	4.4.90.51	590.000,00	1	38	4	590.000,00	0,00
	Total LOA:		590.000,00						
<b>4</b>	-	<b>021317</b>	- <b>12.361.0004.1026</b>	<b>CONSTRUÇÃO DE UN. ESCOLARES-Z.URBANA</b>					
	1	38	4.4.90.51	544.000,00	1	38	4	544.000,00	0,00
	Total LOA:		544.000,00						
<b>4</b>	-	<b>021317</b>	- <b>12.361.0004.1027</b>	<b>CONSTRUÇÃO DE UN. ESCOLARES-Z. RURAL</b>					
	1	38	4.4.90.51	110.000,00	1	38	4	110.000,00	0,00
	Total LOA:		110.000,00						

**PREF. MUN. DE OURILANDIA DO NORTE**

AV. DAS NAÇÕES - CNPJ:22980643/0001-81

Orçamento Programa - Exercício de 2021

Page 23

**COMPARATIVO LOA X LDO INICIAL**

LOA				LDO		DIFERENÇA			
						<b>APURADA</b>			
						Valor Negativo = LDO maior que o Orçamento Valor Positivo = LDO menor que o Orçamento			
Entidade	Local	Funcional Programática		Fonte	Categoria	Valor LDO	Diferença		
	Fonte	Catec	Valor LOA						
<b>4</b>	-	<b>021317</b>	- <b>12.361.0004.1030</b>	<b>REFORMA DE UN. ESCOLARES - Z. RURAL</b>					
	1	38	4.4.90.51	60.000,00	1	38	4	60.000,00	0,00
	Total LOA:		<u>60.000,00</u>						
<b>4</b>	-	<b>021317</b>	- <b>12.361.0004.1064</b>	<b>AQ. DE EQUIP. E MAT. PERMANENTE - FUNDEB</b>					
	1	38	4.4.90.52	275.000,00	1	38	4	275.000,00	0,00
	Total LOA:		<u>275.000,00</u>						
<b>4</b>	-	<b>021317</b>	- <b>12.361.0004.1114</b>	<b>CONSTRUÇÃO ESCOLA PROJETO CASULO II</b>					
	1	38	4.4.90.51	120.000,00	1	38	4	120.000,00	0,00
	Total LOA:		<u>120.000,00</u>						
<b>4</b>	-	<b>021317</b>	- <b>12.361.0004.2113</b>	<b>CAPACITAÇÃO DE PROFESSORES DA EDUCAÇÃO BÁSICA</b>					
	1	38	3.3.90.30	10.000,00	1	38	3	20.000,00	0,00
	1	38	3.3.90.39	10.000,00					
	Total LOA:		<u>20.000,00</u>						
<b>4</b>	-	<b>021317</b>	- <b>12.361.0004.2114</b>	<b>MANUT. FUNDEB FUNDAMENTAL ADM - 40%</b>					
	1	38	3.1.90.04	1.100.000,00	1	38	3	6.600.000,00	0,00
	1	38	3.1.90.04	663.972,61					
	1	38	3.1.90.11	852.929,00					
	1	38	3.1.90.11	2.200.000,00					
	1	38	3.1.90.13	641.114,95					
	1	38	3.1.90.92	2.200,00					
	1	38	3.1.90.94	350.526,00					
	1	38	3.3.90.14	74.030,00					
	1	38	3.3.90.30	55.000,00					
	1	38	3.3.90.30	172.040,00					
	1	38	3.3.90.33	11.550,00					
	1	38	3.3.90.36	112.449,95					
	1	38	3.3.90.39	229.497,40					
	1	38	3.3.90.40	110.000,00					
	1	38	3.3.90.47	22.490,09					
	1	38	3.3.90.92	2.200,00					
	Total LOA:		<u>6.600.000,00</u>						
<b>4</b>	-	<b>021317</b>	- <b>12.361.0004.2115</b>	<b>MANUT. FUNDEB FUNDAMENTAL-MAG 60%</b>					
	1	38	3.1.90.04	2.601.511,00	1	38	3	19.000.000,00	0,00
	1	38	3.1.90.04	2.472.327,32					
	1	38	3.1.90.11	5.830.220,00					
	1	38	3.1.90.11	4.572.600,57					
	1	38	3.1.90.13	2.814.992,31					
	1	38	3.1.90.92	172.200,00					
	1	38	3.1.90.94	536.148,80					
	Total LOA:		<u>19.000.000,00</u>						



**PREF. MUN. DE OURILANDIA DO NORTE**

AV. DAS NAÇÕES - CNPJ:22980643/0001-81

Orçamento Programa - Exercício de 2021

Page 24

**COMPARATIVO LOA X LDO INICIAL**

LOA				LDO		DIFERENÇA	
						<b>APURADA</b>	
						Valor Negativo = LDO maior que o Orçamento	
						Valor Positivo = LDO menor que o Orçamento	
Entidade	Local	Funcional Programática		Fonte	Categoria	Valor LDO	Diferença
	Fonte	Catec	Valor LOA				
<b>4</b>	-	<b>021317</b>	- <b>12.365.0004.1020</b>	<b>REFORMA DE UN. ESCOLARES - Z. URBANA</b>			
	1	38	4.4.90.51	77.000,00	1 38 4	360.000,00	0,00
	1	38	4.4.90.51	283.000,00			
	Total LOA:		<u>360.000,00</u>				
<b>4</b>	-	<b>021317</b>	- <b>12.365.0004.1026</b>	<b>CONSTRUÇÃO DE UN. ESCOLARES-Z.URBANA</b>			
	1	38	4.4.90.51	53.900,00	1 38 4	323.000,00	0,00
	1	38	4.4.90.51	269.100,00			
	Total LOA:		<u>323.000,00</u>				
<b>4</b>	-	<b>021317</b>	- <b>12.365.0004.1030</b>	<b>REFORMA DE UN. ESCOLARES - Z. RURAL</b>			
	1	38	4.4.90.51	30.000,00	1 38 4	60.000,00	0,00
	1	38	4.4.90.51	30.000,00			
	Total LOA:		<u>60.000,00</u>				
<b>4</b>	-	<b>021317</b>	- <b>12.365.0004.2116</b>	<b>MANUT. FUNDEB INFANTIL - ADM 40%</b>			
	1	38	3.1.90.04	337.394,78	1 38 3	2.400.000,00	0,00
	1	38	3.1.90.04	337.394,78			
	1	38	3.1.90.11	752.691,96			
	1	38	3.1.90.11	60.835,28			
	1	38	3.1.90.13	164.646,90			
	1	38	3.1.90.94	256.834,64			
	1	38	3.3.90.14	5.500,00			
	1	38	3.3.90.30	110.000,26			
	1	38	3.3.90.30	110.000,26			
	1	38	3.3.90.33	4.400,00			
	1	38	3.3.90.33	4.400,00			
	1	38	3.3.90.36	8.539,85			
	1	38	3.3.90.36	8.539,85			
	1	38	3.3.90.39	103.884,22			
	1	38	3.3.90.39	103.884,22			
	1	38	3.3.90.40	5.500,00			
	1	38	3.3.90.40	5.500,00			
	1	38	3.3.90.47	1.707,75			
	1	38	3.3.90.47	1.707,75			
	1	38	3.3.90.92	8.318,75			
	1	38	3.3.90.92	8.318,75			
	Total LOA:		<u>2.400.000,00</u>				

**PREF. MUN. DE OURILANDIA DO NORTE**

AV. DAS NAÇÕES - CNPJ:22980643/0001-81

Orçamento Programa - Exercício de 2021

**COMPARATIVO LOA X LDO INICIAL**

LOA				LDO		DIFERENÇA	
						<b>APURADA</b>	
						Valor Negativo = LDO maior que o Orçamento	
						Valor Positivo = LDO menor que o Orçamento	
Entidade	Local	Funcional Programática		Fonte	Categoria	Valor LDO	Diferença
	Fonte	Catec	Valor LOA				
<b>4</b>	-	<b>021317</b>	- <b>12.365.0004.2117</b>	<b>MANUT. FUNDEB INFANTIL-MAG 60%</b>			
	1	38	3.1.90.04	1.379.453,84	1 38 3	8.100.000,00	0,00
	1	38	3.1.90.04	1.379.453,84			
	1	38	3.1.90.11	805.065,12			
	1	38	3.1.90.11	2.215.296,57			
	1	38	3.1.90.11	1.410.231,45			
	1	38	3.1.90.13	387.108,99			
	1	38	3.1.90.13	387.108,99			
	1	38	3.1.90.92	1.100,00			
	1	38	3.1.90.92	1.100,00			
	1	38	3.1.90.94	67.040,60			
	1	38	3.1.90.94	67.040,60			
	Total LOA:		<u>8.100.000,00</u>				
<b>4</b>	-	<b>021317</b>	- <b>12.366.0004.2118</b>	<b>MANUT. FUNDEB SUPLETIVO-ADM 40%</b>			
	1	38	3.1.90.11	10.230,00	1 38 3	30.000,00	0,00
	1	38	3.1.90.13	4.429,52			
	1	38	3.3.90.30	3.300,00			
	1	38	3.3.90.36	8.950,70			
	1	38	3.3.90.39	3.089,78			
	Total LOA:		<u>30.000,00</u>				
<b>4</b>	-	<b>021317</b>	- <b>12.366.0004.2119</b>	<b>MANUT. FUNDEB SUPLETIVO-MAG 60%</b>			
	1	38	3.1.90.04	432.900,39	1 38 3	1.300.000,00	0,00
	1	38	3.1.90.11	551.700,89			
	1	38	3.1.90.13	212.757,11			
	1	38	3.1.90.94	102.641,61			
	Total LOA:		<u>1.300.000,00</u>				
<b>5</b>	-	<b>021418</b>	- <b>10.122.0002.1029</b>	<b>REFORMA DE UNIDADES DE SAÚDE/PSF</b>			
	1	00	4.4.90.51	50.000,00	1 00 4	50.000,00	0,00
	Total LOA:		<u>50.000,00</u>				
<b>5</b>	-	<b>021418</b>	- <b>10.122.0002.1037</b>	<b>AQ. DE VEÍCULOS, UNIDADE MÓVEL - SMS</b>			
	1	00	4.4.90.52	80.000,00	1 00 4	80.000,00	0,00
	Total LOA:		<u>80.000,00</u>				
<b>5</b>	-	<b>021418</b>	- <b>10.122.0002.1051</b>	<b>REFORMA DA SEC. MUN. DE SAÚDE</b>			
	1	00	4.4.90.51	30.000,00	1 00 4	30.000,00	0,00
	Total LOA:		<u>30.000,00</u>				
<b>5</b>	-	<b>021418</b>	- <b>10.122.0002.1053</b>	<b>AQ. DE EQUIP. MAT. PERMANENTES - FMS/SMS</b>			
	1	00	4.4.90.52	30.000,00	1 00 4	30.000,00	0,00
	Total LOA:		<u>30.000,00</u>				
<b>5</b>	-	<b>021418</b>	- <b>10.122.0002.1106</b>	<b>CONSTRUÇÃO DO HOSPITAL MUNICIPAL</b>			
	1	00	4.4.90.51	25.000,00	1 00 4	25.000,00	0,00
	Total LOA:		<u>25.000,00</u>				

**PREF. MUN. DE OURILANDIA DO NORTE**

AV. DAS NAÇÕES - CNPJ:22980643/0001-81

Orçamento Programa - Exercício de 2021

**COMPARATIVO LOA X LDO INICIAL**

LOA				LDO		DIFERENÇA		
						<b>APURADA</b>		
Entidade	Local	Funcional Programática		Valor Negativo = LDO maior que o Orçamento Valor Positivo = LDO menor que o Orçamento				
Fonte	Catec	Valor LOA		Fonte	Categoria	Valor LDO	Diferença	
<b>5</b>	-	<b>021418</b>	-	<b>10.122.0002.1106</b>	<b>CONSTRUÇÃO DO HOSPITAL MUNICIPAL</b>			
2	41	4.4.90.51	750.000,00	2	41	4	750.000,00	0,00
Total LOA:			750.000,00					
<b>5</b>	-	<b>021418</b>	-	<b>10.122.0002.2060</b>	<b>MANUTENÇÃO DA SECRETARIA MUNICIPAL DE SAÚDE/FMS</b>			
1	00	3.1.90.04	1.072.810,20	1	00	3	6.028.000,00	0,00
1	00	3.1.90.11	1.435.911,40					
1	00	3.1.90.13	301.541,39					
1	00	3.1.90.92	667.675,80					
1	00	3.1.90.94	68.887,50					
1	00	3.3.90.14	112.388,24					
1	00	3.3.90.30	1.111.032,42					
1	00	3.3.90.32	22.000,00					
1	00	3.3.90.33	30.219,85					
1	00	3.3.90.35	275.000,00					
1	00	3.3.90.36	45.541,10					
1	00	3.3.90.39	34.518,58					
1	00	3.3.90.39	426.043,20					
1	00	3.3.90.40	290.346,10					
1	00	3.3.90.47	46.200,00					
1	00	3.3.90.48	13.200,00					
1	00	3.3.90.92	17.600,00					
1	00	3.3.90.93	57.084,22					
Total LOA:			6.028.000,00					
<b>5</b>	-	<b>021418</b>	-	<b>10.122.0002.2061</b>	<b>REALIZAÇÃO DA CONFERENCIA MUNICIPAL DE SAÚDE</b>			
1	00	3.3.90.30	22.000,00	1	00	3	30.000,00	0,00
1	00	3.3.90.36	4.000,00					
1	00	3.3.90.39	4.000,00					
Total LOA:			30.000,00					
<b>5</b>	-	<b>021418</b>	-	<b>10.124.0002.2058</b>	<b>MANUTENÇÃO DO CONSELHO MUNICIPAL DE SAÚDE</b>			
1	00	3.3.90.14	5.500,00	1	00	3	30.000,00	0,00
1	00	3.3.90.30	5.500,00					
1	00	3.3.90.33	5.500,00					
1	00	3.3.90.39	13.500,00					
Total LOA:			30.000,00					
<b>5</b>	-	<b>021418</b>	-	<b>10.301.0003.1032</b>	<b>ESTRUTURAÇÃO DA REDE DE SERV. DE ABS</b>			
2	29	4.4.90.51	1.359.000,00	2	29	4	1.700.000,00	0,00
2	29	4.4.90.52	341.000,00					
Total LOA:			1.700.000,00					
<b>5</b>	-	<b>021418</b>	-	<b>10.301.0003.1034</b>	<b>PROG. REQUALIFICAÇÃO DE UBS - AMPLIAÇÃO</b>			
2	29	4.4.90.51	942.204,76	2	29	4	1.200.000,00	0,00
2	29	4.4.90.52	257.795,24					
Total LOA:			1.200.000,00					

**PREF. MUN. DE OURILANDIA DO NORTE**

AV. DAS NAÇÕES - CNPJ:22980643/0001-81

Orçamento Programa - Exercício de 2021

**COMPARATIVO LOA X LDO INICIAL**

LOA				LDO		DIFERENÇA	
						<b>APURADA</b>	
Entidade	Local	Funcional Programática		Valor Negativo = LDO maior que o Orçamento Valor Positivo = LDO menor que o Orçamento			
Fonte	Catec	Valor LOA		Fonte	Categoria	Valor LDO	Diferença
<b>5</b>	-	<b>021418</b>	-	<b>10.301.0003.1113</b>	<b>CONSTRUÇÃO DA UNIDADE DE SAÚDE DE ATENDIMENTO DA ZONA RURAL</b>		
1	00	4.4.90.51	50.000,00	1	00 4	50.000,00	0,00
Total LOA:			50.000,00				
<b>5</b>	-	<b>021418</b>	-	<b>10.301.0003.1113</b>	<b>CONSTRUÇÃO DA UNIDADE DE SAÚDE DE ATENDIMENTO DA ZONA RURAL</b>		
2	41	4.4.90.51	300.000,00	2	41 4	300.000,00	0,00
Total LOA:			300.000,00				
<b>5</b>	-	<b>021418</b>	-	<b>10.301.0003.2066</b>	<b>PISO DE ATENÇÃO BÁSICA FIXO - PAB FIXO</b>		
1	00	3.1.90.04	91.300,00	1	00 3	450.000,00	0,00
1	00	3.1.90.11	91.400,00				
1	00	3.1.90.11	110.000,00				
1	00	3.1.90.94	18.700,00				
1	00	3.3.90.30	66.550,00				
1	00	3.3.90.32	5.500,00				
1	00	3.3.90.33	19.250,00				
1	00	3.3.90.36	16.500,00				
1	00	3.3.90.39	22.000,00				
1	00	3.3.90.47	3.300,00				
1	00	3.3.90.48	5.500,00				
Total LOA:			450.000,00				
<b>5</b>	-	<b>021418</b>	-	<b>10.301.0003.2066</b>	<b>PISO DE ATENÇÃO BÁSICA FIXO - PAB FIXO</b>		
2	29	3.1.90.04	134.200,00	2	29 3	1.200.000,00	0,00
2	29	3.1.90.11	144.000,00				
2	29	3.1.90.11	353.100,00				
2	29	3.1.90.13	23.100,00				
2	29	3.3.90.14	19.250,00				
2	29	3.3.90.30	222.200,00				
2	29	3.3.90.32	5.500,00				
2	29	3.3.90.33	19.800,00				
2	29	3.3.90.36	38.500,00				
2	29	3.3.90.39	165.000,00				
2	29	3.3.90.47	8.800,00				
2	29	3.3.90.48	66.550,00				
Total LOA:			1.200.000,00				

**PREF. MUN. DE OURILANDIA DO NORTE**

AV. DAS NAÇÕES - CNPJ:22980643/0001-81

Orçamento Programa - Exercício de 2021

**COMPARATIVO LOA X LDO INICIAL**

LOA				LDO			DIFERENÇA
							<b>APURADA</b>
				Valor Negativo = LDO maior que o Orçamento			
				Valor Positivo = LDO menor que o Orçamento			
Entidade	Local	Funcional Programática		Fonte	Categoria	Valor LDO	Diferença
	Fonte	Catec	Valor LOA				
<b>5</b>	-	<b>021418</b>	- <b>10.301.0003.2067</b>	<b>PISO DE ATENÇÃO BÁSICA VARIÁVEL - PAB VARIÁVEL</b>			
	1	00	3.1.90.04	159.900,00	1 00 3	1.250.000,00	0,00
	1	00	3.1.90.04	410.494,70			
	1	00	3.1.90.11	308.000,00			
	1	00	3.1.90.13	75.155,30			
	1	00	3.1.90.92	19.800,00			
	1	00	3.1.90.94	8.800,00			
	1	00	3.3.90.14	1.100,00			
	1	00	3.3.90.30	152.900,00			
	1	00	3.3.90.32	5.500,00			
	1	00	3.3.90.33	8.800,00			
	1	00	3.3.90.36	1.650,00			
	1	00	3.3.90.39	57.200,00			
	1	00	3.3.90.48	35.200,00			
	1	00	3.3.90.92	5.500,00			
	Total LOA:		<u>1.250.000,00</u>				
<b>5</b>	-	<b>021418</b>	- <b>10.301.0003.2067</b>	<b>PISO DE ATENÇÃO BÁSICA VARIÁVEL - PAB VARIÁVEL</b>			
	2	29	3.1.90.04	815.370,58	2 29 3	3.500.000,00	0,00
	2	29	3.1.90.11	1.740.572,75			
	2	29	3.1.90.11	219.799,99			
	2	29	3.1.90.13	365.520,28			
	2	29	3.1.90.92	38.500,00			
	2	29	3.1.90.94	13.200,00			
	2	29	3.3.90.14	2.336,40			
	2	29	3.3.90.30	257.400,00			
	2	29	3.3.90.32	5.500,00			
	2	29	3.3.90.33	2.200,00			
	2	29	3.3.90.36	2.200,00			
	2	29	3.3.90.39	27.500,00			
	2	29	3.3.90.48	8.800,00			
	2	29	3.3.90.92	1.100,00			
	Total LOA:		<u>3.500.000,00</u>				
<b>5</b>	-	<b>021418</b>	- <b>10.302.0003.2069</b>	<b>AÇÕES ESTRATEGICAS E COMPENSAÇÃO-FAEC</b>			
	2	29	3.3.90.30	33.000,00	2 29 3	60.000,00	0,00
	2	29	3.3.90.36	13.500,00			
	2	29	3.3.90.39	13.500,00			
	Total LOA:		<u>60.000,00</u>				

**PREF. MUN. DE OURILANDIA DO NORTE**

AV. DAS NAÇÕES - CNPJ:22980643/0001-81

Orçamento Programa - Exercício de 2021

Page 29

**COMPARATIVO LOA X LDO INICIAL**

LOA				LDO		DIFERENÇA			
						<b>APURADA</b>			
						Valor Negativo = LDO maior que o Orçamento			
						Valor Positivo = LDO menor que o Orçamento			
Entidade	Local	Funcional Programática		Fonte	Categoria	Valor LDO	Diferença		
	Fonte	Catec	Valor LOA						
<b>5</b>	-	<b>021418</b>	- <b>10.302.0003.2071</b>	<b>ATENÇÃO DE MÉDIA ALTA COMPLEXIDADE AMBUL. E HOSP.</b>					
	1	00	3.1.90.04	311.304,21	1	00	3	2.600.000,00	0,00
	1	00	3.1.90.04	600.032,43					
	1	00	3.1.90.11	436.557,76					
	1	00	3.1.90.13	91.677,30					
	1	00	3.1.90.92	24.693,22					
	1	00	3.1.90.94	38.500,00					
	1	00	3.3.90.14	50.270,00					
	1	00	3.3.90.30	297.168,78					
	1	00	3.3.90.32	66.000,00					
	1	00	3.3.90.33	407.036,30					
	1	00	3.3.90.36	176.000,00					
	1	00	3.3.90.39	64.460,00					
	1	00	3.3.90.47	20.900,00					
	1	00	3.3.90.48	15.400,00					
	Total LOA:			2.600.000,00					
<b>5</b>	-	<b>021418</b>	- <b>10.302.0003.2071</b>	<b>ATENÇÃO DE MÉDIA ALTA COMPLEXIDADE AMBUL. E HOSP.</b>					
	2	29	3.1.90.04	600.032,43	2	29	3	4.300.000,00	0,00
	2	29	3.1.90.11	436.558,10					
	2	29	3.1.90.13	91.677,30					
	2	29	3.1.90.92	2.200,00					
	2	29	3.1.90.94	38.500,00					
	2	29	3.3.90.14	50.270,00					
	2	29	3.3.90.30	254.200,00					
	2	29	3.3.90.32	55.000,00					
	2	29	3.3.90.33	76.305,21					
	2	29	3.3.90.36	5.500,00					
	2	29	3.3.90.39	267.300,00					
	2	29	3.3.90.39	2.244.931,26					
	2	29	3.3.90.47	1.100,00					
	2	29	3.3.90.48	176.425,70					
	Total LOA:			4.300.000,00					
<b>5</b>	-	<b>021418</b>	- <b>10.302.0003.2072</b>	<b>MANUTENÇÃO DAS ATIVIDADES DO HOSPITAL MUNICIPAL</b>					
	1	00	3.1.90.04	9.500,00	1	00	3	70.000,00	0,00
	1	00	3.1.90.11	30.800,00					
	1	00	3.1.90.13	5.841,00					
	1	00	3.3.90.30	9.559,00					
	1	00	3.3.90.36	5.500,00					
	1	00	3.3.90.39	8.800,00					
	Total LOA:			70.000,00					
<b>5</b>	-	<b>021418</b>	- <b>10.302.0003.2366</b>	<b>HOSPITAL DE AMOR BARRETOS</b>					
	1	00	3.3.90.39	700.000,00	1	00	3	700.000,00	0,00
	Total LOA:			700.000,00					
<b>5</b>	-	<b>021418</b>	- <b>10.303.0003.2070</b>	<b>ASSISTÊNCIA FARMACÊUTICA</b>					
	1	00	3.3.90.30	120.000,00	1	00	3	120.000,00	0,00
	Total LOA:			120.000,00					

**PREF. MUN. DE OURILANDIA DO NORTE**

AV. DAS NAÇÕES - CNPJ:22980643/0001-81

Orçamento Programa - Exercício de 2021

**COMPARATIVO LOA X LDO INICIAL**

LOA				LDO		DIFERENÇA			
						<b>APURADA</b>			
						Valor Negativo = LDO maior que o Orçamento			
						Valor Positivo = LDO menor que o Orçamento			
Entidade	Local	Funcional Programática		Fonte	Categoria	Valor LDO	Diferença		
	Fonte	Catec	Valor LOA						
<b>5</b>	-	<b>021418</b>	- <b>10.303.0003.2070</b>	<b>ASSISTÊNCIA FARMACÊUTICA</b>					
	2	29	3.3.90.30	230.000,00	2	29	3	230.000,00	0,00
	Total LOA:			230.000,00					
	2	46	3.3.90.30	40.000,00	2	46	3	40.000,00	0,00
	Total LOA:			40.000,00					
<b>5</b>	-	<b>021418</b>	- <b>10.304.0003.2332</b>	<b>MANUTENÇÃO DE VIGILÂNCIA SANITÁRIA</b>					
	1	00	3.1.90.04	5.500,00	1	00	3	50.000,00	0,00
	1	00	3.1.90.11	5.500,00					
	1	00	3.3.90.14	18.980,00					
	1	00	3.3.90.30	9.020,00					
	1	00	3.3.90.36	5.500,00					
	1	00	3.3.90.39	5.500,00					
	Total LOA:			50.000,00					
<b>5</b>	-	<b>021418</b>	- <b>10.304.0003.2332</b>	<b>MANUTENÇÃO DE VIGILÂNCIA SANITÁRIA</b>					
	2	29	3.1.90.04	5.500,00	2	29	3	40.000,00	0,00
	2	29	3.1.90.11	5.500,00					
	2	29	3.3.90.14	4.580,00					
	2	29	3.3.90.30	9.020,00					
	2	29	3.3.90.36	5.500,00					
	2	29	3.3.90.39	2.255,00					
	2	29	3.3.90.39	7.645,00					
	Total LOA:			40.000,00					
<b>5</b>	-	<b>021418</b>	- <b>10.305.0003.2073</b>	<b>MANUTENÇÃO DE VIGILÂNCIA EM SAÚDE</b>					
	1	00	3.1.90.04	59.403,37	1	00	3	320.000,00	0,00
	1	00	3.1.90.11	18.700,00					
	1	00	3.1.90.11	144.297,30					
	1	00	3.1.90.13	30.302,43					
	1	00	3.1.90.92	18.713,20					
	1	00	3.1.90.94	2.200,00					
	1	00	3.3.90.14	8.983,70					
	1	00	3.3.90.30	23.100,00					
	1	00	3.3.90.36	1.100,00					
	1	00	3.3.90.39	8.800,00					
	1	00	3.3.90.47	2.200,00					
	1	00	3.3.90.48	2.200,00					
	Total LOA:			320.000,00					

**PREF. MUN. DE OURILANDIA DO NORTE**

AV. DAS NAÇÕES - CNPJ:22980643/0001-81

Orçamento Programa - Exercício de 2021

**COMPARATIVO LOA X LDO INICIAL**

LOA				LDO		DIFERENÇA			
						<b>APURADA</b>			
						Valor Negativo = LDO maior que o Orçamento			
						Valor Positivo = LDO menor que o Orçamento			
Entidade	Local	Funcional Programática		Fonte	Categoria	Valor LDO	Diferença		
	Fonte	Catec	Valor LOA						
<b>5</b>	-	<b>021418</b>	- <b>10.305.0003.2073</b>	<b>MANUTENÇÃO DE VIGILÂNCIA EM SAÚDE</b>					
	2	29	3.1.90.04	127.241,38	2	29	3	500.000,00	0,00
	2	29	3.1.90.11	144.297,30					
	2	29	3.1.90.11	9.399,99					
	2	29	3.1.90.13	30.302,43					
	2	29	3.1.90.92	18.713,20					
	2	29	3.1.90.94	2.200,00					
	2	29	3.3.90.14	8.983,70					
	2	29	3.3.90.30	99.902,00					
	2	29	3.3.90.36	30.800,00					
	2	29	3.3.90.39	22.000,00					
	2	29	3.3.90.47	6.160,00					
	Total LOA:		<u>500.000,00</u>						
	2	46	3.3.90.39	30.000,00	2	46	3	30.000,00	0,00
	Total LOA:		<u>30.000,00</u>						
<b>5</b>	-	<b>021418</b>	- <b>10.306.0003.2068</b>	<b>GESTÃO DO SUS</b>					
	2	29	3.3.90.30	33.000,00	2	29	3	60.000,00	0,00
	2	29	3.3.90.36	13.500,00					
	2	29	3.3.90.39	13.500,00					
	Total LOA:		<u>60.000,00</u>						
<b>6</b>	-	<b>021519</b>	- <b>08.122.0002.1025</b>	<b>AQ. DE EQUIP. MAT. PERMANENTES</b>					
	1	00	4.4.90.52	20.000,00	1	00	4	20.000,00	0,00
	Total LOA:		<u>20.000,00</u>						
<b>6</b>	-	<b>021519</b>	- <b>08.122.0002.2018</b>	<b>TREINAMENTO E CAPACITAÇÃO DE SERVIDORES MUNICIPAIS</b>					
	1	00	3.3.90.14	5.500,00	1	00	3	25.000,00	0,00
	1	00	3.3.90.30	6.500,00					
	1	00	3.3.90.33	6.500,00					
	1	00	3.3.90.39	6.500,00					
	Total LOA:		<u>25.000,00</u>						



**PREF. MUN. DE OURILANDIA DO NORTE**

AV. DAS NAÇÕES - CNPJ:22980643/0001-81

Orçamento Programa - Exercício de 2021

Page 32

**COMPARATIVO LOA X LDO INICIAL**

LOA				LDO			DIFERENÇA		
							<b>APURADA</b>		
				Valor Negativo = LDO maior que o Orçamento					
				Valor Positivo = LDO menor que o Orçamento					
Entidade	Local	Funcional Programática		Fonte	Categoria	Valor LDO	Diferença		
	Fonte	Catec	Valor LOA						
<b>6</b>	-	<b>021519</b>	- <b>08.122.0002.2075</b>	<b>MANUTENÇÃO DA SEC. MUN. TRABALHO PROMOÇÃO SOCIAL</b>					
	1	00	3.1.90.04	638.079,20	1	00	3	1.987.000,00	0,00
	1	00	3.1.90.11	415.207,10					
	1	00	3.1.90.13	87.192,60					
	1	00	3.1.90.92	189.380,00					
	1	00	3.1.90.94	5.548,40					
	1	00	3.3.90.14	32.983,50					
	1	00	3.3.90.30	231.000,00					
	1	00	3.3.90.32	5.500,00					
	1	00	3.3.90.32	5.720,00					
	1	00	3.3.90.33	22.770,00					
	1	00	3.3.90.35	98.895,50					
	1	00	3.3.90.36	45.723,70					
	1	00	3.3.90.39	132.000,00					
	1	00	3.3.90.40	33.000,00					
	1	00	3.3.90.47	33.000,00					
	1	00	3.3.90.48	2.200,00					
	1	00	3.3.90.92	5.500,00					
	1	00	3.3.90.93	3.300,00					
	Total LOA:			1.987.000,00					
<b>6</b>	-	<b>021519</b>	- <b>08.122.0002.2082</b>	<b>BENEFICIOS EVENTUAIS, CIRCUNSTANCIAIS E EMERG.</b>					
	1	00	3.3.90.30	11.500,00	1	00	3	50.000,00	0,00
	1	00	3.3.90.33	11.000,00					
	1	00	3.3.90.36	11.000,00					
	1	00	3.3.90.39	16.500,00					
	Total LOA:			50.000,00					
<b>6</b>	-	<b>021519</b>	- <b>08.122.0002.2377</b>	<b>CRIAÇÃO E MANUTENÇÃO DO PROG.ESTÁGIO PARA JOVENS NA PMON/SEC. TRABALHO PR</b>					
	1	00	3.1.90.04	16.000,00	1	00	3	170.000,00	0,00
	1	00	3.1.90.11	11.000,00					
	1	00	3.1.90.13	11.000,00					
	1	00	3.1.90.94	11.000,00					
	1	00	3.3.90.14	11.000,00					
	1	00	3.3.90.30	11.000,00					
	1	00	3.3.90.32	11.000,00					
	1	00	3.3.90.33	11.000,00					
	1	00	3.3.90.35	11.000,00					
	1	00	3.3.90.36	11.000,00					
	1	00	3.3.90.39	11.000,00					
	1	00	3.3.90.40	11.000,00					
	1	00	3.3.90.47	11.000,00					
	1	00	3.3.90.48	11.000,00					
	1	00	3.3.90.93	11.000,00					
	Total LOA:			170.000,00					
<b>6</b>	-	<b>021519</b>	- <b>08.243.0005.1022</b>	<b>AQ. DE EQUIP. MAT. PERMANENTE GESTÃO SUAS</b>					
	2	30	4.4.90.52	40.000,00	2	30	4	40.000,00	0,00
	Total LOA:			40.000,00					

**PREF. MUN. DE OURILANDIA DO NORTE**

AV. DAS NAÇÕES - CNPJ:22980643/0001-81

Orçamento Programa - Exercício de 2021

Page 33

**COMPARATIVO LOA X LDO INICIAL**

LOA				LDO		DIFERENÇA			
						<b>APURADA</b>			
Entidade	Local	Funcional Programática		Valor Negativo = LDO maior que o Orçamento Valor Positivo = LDO menor que o Orçamento					
	Fonte	Catec	Valor LOA	Fonte	Categoria	Valor LDO	Diferença		
<b>6</b>	-	<b>021519</b>	- <b>08.243.0005.1023</b>	<b>AQ. EQUIP. MAT. PERMANENTE-BOLSA FAMILIA E C.U.</b>					
	2	30	4.4.90.52	40.000,00	2	30	4	40.000,00	0,00
	Total LOA:		<u>40.000,00</u>						
<b>6</b>	-	<b>021519</b>	- <b>08.243.0005.1025</b>	<b>AQ. DE EQUIP. MAT. PERMANENTES</b>					
	1	00	4.4.90.52	40.000,00	1	00	4	40.000,00	0,00
	Total LOA:		<u>40.000,00</u>						
<b>6</b>	-	<b>021519</b>	- <b>08.243.0005.1025</b>	<b>AQ. DE EQUIP. MAT. PERMANENTES</b>					
	2	30	4.4.90.52	20.000,00	2	30	4	20.000,00	0,00
	Total LOA:		<u>20.000,00</u>						
	2	40	4.4.90.52	100.000,00	2	40	4	100.000,00	0,00
	Total LOA:		<u>100.000,00</u>						
	2	45	4.4.90.52	100.000,00	2	45	4	100.000,00	0,00
	Total LOA:		<u>100.000,00</u>						
<b>6</b>	-	<b>021519</b>	- <b>08.243.0005.1049</b>	<b>REFORMA E MODERNIZAÇÃO DO CRAS</b>					
	1	00	4.4.90.51	50.000,00	1	00	4	50.000,00	0,00
	Total LOA:		<u>50.000,00</u>						
<b>6</b>	-	<b>021519</b>	- <b>08.243.0005.1049</b>	<b>REFORMA E MODERNIZAÇÃO DO CRAS</b>					
	2	40	4.4.90.51	500.000,00	2	40	4	500.000,00	0,00
	Total LOA:		<u>500.000,00</u>						
<b>6</b>	-	<b>021519</b>	- <b>08.243.0005.1050</b>	<b>AQUISIÇÃO DE ÔNIBUS P/ O CREAS</b>					
	1	00	4.4.90.52	20.000,00	1	00	4	20.000,00	0,00
	Total LOA:		<u>20.000,00</u>						
<b>6</b>	-	<b>021519</b>	- <b>08.243.0005.1050</b>	<b>AQUISIÇÃO DE ÔNIBUS P/ O CREAS</b>					
	2	40	4.4.90.52	250.000,00	2	40	4	250.000,00	0,00
	Total LOA:		<u>250.000,00</u>						
<b>6</b>	-	<b>021519</b>	- <b>08.243.0005.1054</b>	<b>CONSTRUÇÃO DO CREAS</b>					
	1	00	4.4.90.51	30.000,00	1	00	4	30.000,00	0,00
	Total LOA:		<u>30.000,00</u>						
<b>6</b>	-	<b>021519</b>	- <b>08.243.0005.1054</b>	<b>CONSTRUÇÃO DO CREAS</b>					
	2	40	4.4.90.51	600.000,00	2	40	4	600.000,00	0,00
	Total LOA:		<u>600.000,00</u>						

**PREF. MUN. DE OURILANDIA DO NORTE**

AV. DAS NAÇÕES - CNPJ:22980643/0001-81

Orçamento Programa - Exercício de 2021

Page 34

**COMPARATIVO LOA X LDO INICIAL**

LOA				LDO		DIFERENÇA			
						<b>APURADA</b>			
						Valor Negativo = LDO maior que o Orçamento			
						Valor Positivo = LDO menor que o Orçamento			
Entidade	Local	Funcional Programática		Fonte	Categoria	Valor LDO	Diferença		
	Fonte	Catec	Valor LOA						
<b>6</b>	-	<b>021519</b>	- <b>08.243.0005.2078</b>	<b>MANUT. DOS PROG. DE PROTEÇÃO SOCIAL BÁSICA</b>					
	2	30	3.1.90.04	5.500,00	2	30	3	220.000,00	0,00
	2	30	3.3.90.30	100.000,00					
	2	30	3.3.90.36	30.000,00					
	2	30	3.3.90.39	84.500,00					
	Total LOA:		220.000,00						
	2	45	3.1.90.04	28.000,00	2	45	3	50.000,00	0,00
	2	45	3.3.90.30	11.000,00					
	2	45	3.3.90.36	5.500,00					
	2	45	3.3.90.39	5.500,00					
	Total LOA:		50.000,00						
<b>6</b>	-	<b>021519</b>	- <b>08.243.0005.2079</b>	<b>MANUT. DO BL - PROT. SOC. ESP. DE MÉDIA E ALTA COMPLEXIDADE - MAC</b>					
	2	30	3.1.90.04	15.265,80	2	30	3	170.000,00	0,00
	2	30	3.3.90.30	92.400,00					
	2	30	3.3.90.33	6.982,20					
	2	30	3.3.90.36	33.000,00					
	2	30	3.3.90.39	22.352,00					
	Total LOA:		170.000,00						
	2	45	3.1.90.04	3.500,00	2	45	3	20.000,00	0,00
	2	45	3.3.90.30	5.500,00					
	2	45	3.3.90.36	5.500,00					
	2	45	3.3.90.39	5.500,00					
	Total LOA:		20.000,00						
<b>6</b>	-	<b>021519</b>	- <b>08.243.0005.2080</b>	<b>MANUT. PROG. PRIMEIRA INFª NO SUAS - CRIANÇA FELIZ</b>					
	2	30	3.1.90.04	33.000,00	2	30	3	200.000,00	0,00
	2	30	3.1.90.04	40.500,00					
	2	30	3.3.90.04	22.000,00					
	2	30	3.3.90.30	77.000,00					
	2	30	3.3.90.39	27.500,00					
	Total LOA:		200.000,00						
<b>6</b>	-	<b>021519</b>	- <b>08.243.0005.2081</b>	<b>MANUT. PROG. DE GESTÃO DO SUAS</b>					
	2	30	3.3.90.04	9.500,00	2	30	3	70.000,00	0,00
	2	30	3.3.90.14	4.400,00					
	2	30	3.3.90.30	38.500,00					
	2	30	3.3.90.36	11.000,00					
	2	30	3.3.90.39	6.600,00					
	Total LOA:		70.000,00						
<b>6</b>	-	<b>021519</b>	- <b>08.243.0005.2083</b>	<b>MANUT. PROG. GESTÃO BOLSA FAMÍLIA E DO C.U.</b>					
	2	30	3.3.90.04	10.800,00	2	30	3	200.000,00	0,00
	2	30	3.3.90.14	16.500,00					
	2	30	3.3.90.30	103.268,00					
	2	30	3.3.90.33	6.776,00					
	2	30	3.3.90.36	11.000,00					
	2	30	3.3.90.39	51.656,00					
	Total LOA:		200.000,00						

**PREF. MUN. DE OURILANDIA DO NORTE**

AV. DAS NAÇÕES - CNPJ:22980643/0001-81

Orçamento Programa - Exercício de 2021

**COMPARATIVO LOA X LDO INICIAL**

LOA				LDO		DIFERENÇA		
						<b>APURADA</b>		
Entidade	Local	Funcional Programática		Valor Negativo = LDO maior que o Orçamento Valor Positivo = LDO menor que o Orçamento				
Fonte	Catec	Valor LOA		Fonte	Categoria	Valor LDO	Diferença	
<b>6</b>	-	<b>021519</b>	- <b>08.243.0005.2084</b>	<b>MANUT. OUTROS PROG. DE ASSISTÊNCIA SOCIAL</b>				
1	00	3.1.90.04	4.400,00	1	00	3	20.000,00	0,00
1	00	3.3.90.30	2.400,00					
1	00	3.3.90.36	4.400,00					
1	00	3.3.90.39	4.400,00					
1	00	3.3.90.48	4.400,00					
Total LOA:			20.000,00					
<b>6</b>	-	<b>021519</b>	- <b>08.243.0005.2084</b>	<b>MANUT. OUTROS PROG. DE ASSISTÊNCIA SOCIAL</b>				
2	30	3.1.90.04	5.500,00	2	30	3	150.000,00	0,00
2	30	3.3.90.30	31.848,27					
2	30	3.3.90.36	12.111,00					
2	30	3.3.90.36	24.200,00					
2	30	3.3.90.39	73.040,73					
2	30	3.3.90.48	3.300,00					
Total LOA:			150.000,00					
2	45	3.1.90.04	17.000,00	2	45	3	50.000,00	0,00
2	45	3.3.90.30	14.300,00					
2	45	3.3.90.36	7.700,00					
2	45	3.3.90.39	11.000,00					
Total LOA:			50.000,00					
<b>6</b>	-	<b>021519</b>	- <b>08.244.0005.2367</b>	<b>FOGO NA PANELA E PANELA CHEIA</b>				
1	00	3.3.90.32	600.000,00	1	00	3	600.000,00	0,00
Total LOA:			600.000,00					
<b>6</b>	-	<b>021519</b>	- <b>08.334.0005.2369</b>	<b>IMPLANTAÇÃO DO PROGRAMA PRIMEIRO EMPREGO</b>				
1	00	3.3.90.30	222.500,00	1	00	3	800.000,00	0,00
1	00	3.3.90.32	192.500,00					
1	00	3.3.90.35	192.500,00					
1	00	3.3.90.39	192.500,00					
Total LOA:			800.000,00					
<b>7</b>	-	<b>021721</b>	- <b>08.243.0005.1055</b>	<b>AQUISIÇÃO DE EQUIPAMENTOS E MAT. PERMANENTES</b>				
1	00	4.4.90.52	100.000,00	1	00	4	100.000,00	0,00
Total LOA:			100.000,00					
<b>7</b>	-	<b>021721</b>	- <b>08.243.0005.1055</b>	<b>AQUISIÇÃO DE EQUIPAMENTOS E MAT. PERMANENTES</b>				
2	40	4.4.90.52	220.000,00	2	40	4	220.000,00	0,00
Total LOA:			220.000,00					
<b>7</b>	-	<b>021721</b>	- <b>08.243.0005.2105</b>	<b>MANUTENÇÃO DA CASA DE PASSAGEM</b>				
1	00	3.3.90.30	143.000,00	1	00	3	250.000,00	0,00
1	00	3.3.90.36	35.500,00					
1	00	3.3.90.39	71.500,00					
Total LOA:			250.000,00					



COMPARATIVO LOA X LDO INICIAL

LOA				LDO		DIFERENÇA			
						<b>APURADA</b>			
						Valor Negativo = LDO maior que o Orçamento			
						Valor Positivo = LDO menor que o Orçamento			
Entidade	Local	Funcional Programática		Fonte	Categoria	Valor LDO	Diferença		
	Fonte	Catec	Valor LOA						
<b>7</b>	-	<b>021721</b>	- <b>08.243.0005.2106</b>	<b>MANUTENÇÃO DO FUNDO MUNICIPAL DOS DIREITOS DA CRIANÇA E DO ADOLESCENTE</b>					
	1	00	3.1.90.11	14.300,00	1	00	3	220.000,00	0,00
	1	00	3.1.90.11	33.000,00					
	1	00	3.1.90.13	6.930,00					
	1	00	3.1.90.94	11.000,00					
	1	00	3.3.90.14	11.000,00					
	1	00	3.3.90.30	33.000,00					
	1	00	3.3.90.33	11.000,00					
	1	00	3.3.90.35	26.400,00					
	1	00	3.3.90.36	13.970,00					
	1	00	3.3.90.39	22.000,00					
	1	00	3.3.90.40	11.000,00					
	1	00	3.3.90.47	5.500,00					
	1	00	3.3.90.48	5.500,00					
	1	00	3.3.90.92	9.900,00					
	1	00	3.3.90.93	5.500,00					
	Total LOA:			220.000,00					
<b>7</b>	-	<b>021721</b>	- <b>08.243.0005.2109</b>	<b>APOIO A ENTIDADE FILANTRÓPICA (ASSOCIAÇÃO NIPO-BRASILEIRA)</b>					
	1	00	3.3.90.30	22.000,00	1	00	3	60.000,00	0,00
	1	00	3.3.90.36	21.500,00					
	1	00	3.3.90.39	16.500,00					
	Total LOA:			60.000,00					
<b>7</b>	-	<b>021721</b>	- <b>08.243.0005.2110</b>	<b>MANUTENÇÃO DAS ATIVIDADES DO CMDCA</b>					
	1	00	3.3.90.14	5.500,00	1	00	3	70.000,00	0,00
	1	00	3.3.90.30	22.000,00					
	1	00	3.3.90.36	26.000,00					
	1	00	3.3.90.39	16.500,00					
	Total LOA:			70.000,00					
<b>7</b>	-	<b>021721</b>	- <b>08.243.0005.2331</b>	<b>MANUTENÇÃO DAS ATIVIDADES DA CASA DE ABRIGO</b>					
	1	00	3.3.90.30	18.333,33	1	00	3	60.000,00	0,00
	1	00	3.3.90.36	23.333,32					
	1	00	3.3.90.39	18.333,35					
	Total LOA:			60.000,00					
<b>7</b>	-	<b>021721</b>	- <b>08.243.0005.2372</b>	<b>APOIO A ENTIDADES FILANTRÓPICAS</b>					
	1	00	3.3.90.30	18.333,33	1	00	3	60.000,00	0,00
	1	00	3.3.90.36	23.333,32					
	1	00	3.3.90.39	18.333,35					
	Total LOA:			60.000,00					
<b>7</b>	-	<b>021721</b>	- <b>08.243.0005.2373</b>	<b>APOIO A ENTIDADE FILANTRÓPICA - CLUBE DE MÃES</b>					
	1	00	3.3.90.30	18.333,33	1	00	3	60.000,00	0,00
	1	00	3.3.90.36	23.333,32					
	1	00	3.3.90.39	18.333,35					
	Total LOA:			60.000,00					

**PREF. MUN. DE OURILANDIA DO NORTE**AV. DAS NAÇÕES - CNPJ:22980643/0001-81  
Orçamento Programa - Exercício de 2021

Page 37

**COMPARATIVO LOA X LDO INICIAL**

LOA				LDO		DIFERENÇA			
						<b>APURADA</b>			
						Valor Negativo = LDO maior que o Orçamento Valor Positivo = LDO menor que o Orçamento			
Entidade	Local	Funcional Programática		Fonte	Categoria	Valor LDO	Diferença		
	Fonte	Catec	Valor LOA						
<b>7</b>	-	<b>021721</b>	- <b>08.243.0005.2374</b>	<b>APOIO A ENTIDADE FILANTRÓPICA - LIGA ESPORTIVA DE OURILANDIA DO NORTE</b>					
	1	00	3.3.90.30	18.333,33	1	00	3	60.000,00	0,00
	1	00	3.3.90.36	23.333,32					
	1	00	3.3.90.39	18.333,35					
	Total LOA:		60.000,00						
<b>7</b>	-	<b>021721</b>	- <b>08.243.0005.2375</b>	<b>APOIO A ENTIDADE FILANTRÓPICA - APAE</b>					
	1	00	3.3.90.30	18.333,33	1	00	3	60.000,00	0,00
	1	00	3.3.90.36	23.333,32					
	1	00	3.3.90.39	18.333,35					
	Total LOA:		60.000,00						
<b>7</b>	-	<b>021721</b>	- <b>08.243.0005.2376</b>	<b>DOAÇÃO DE UNIFORMES ESCOLARES A FAMILIAS CARENTES</b>					
	1	00	3.3.90.30	3.666,66	1	00	3	20.000,00	0,00
	1	00	3.3.90.36	12.666,67					
	1	00	3.3.90.39	3.666,67					
	Total LOA:		20.000,00						
<b>8</b>	-	<b>021620</b>	- <b>18.122.0002.1055</b>	<b>AQUISIÇÃO DE EQUIPAMENTOS E MAT. PERMANENTES</b>					
	1	00	4.4.90.52	100.000,00	1	00	4	100.000,00	0,00
	Total LOA:		100.000,00						
<b>8</b>	-	<b>021620</b>	- <b>18.122.0002.2096</b>	<b>MANUT.DA SEC. MUN. DE MEIO AMBIENTE/FMMA</b>					
	1	00	3.1.90.04	19.272,00	1	00	3	560.000,00	0,00
	1	00	3.1.90.11	137.131,50					
	1	00	3.1.90.11	203.578,00					
	1	00	3.1.90.13	28.798,00					
	1	00	3.1.90.92	3.300,00					
	1	00	3.1.90.94	40.881,50					
	1	00	3.3.90.14	24.200,00					
	1	00	3.3.90.30	33.000,00					
	1	00	3.3.90.33	4.400,00					
	1	00	3.3.90.35	33.000,00					
	1	00	3.3.90.36	5.280,00					
	1	00	3.3.90.39	11.803,00					
	1	00	3.3.90.40	9.900,00					
	1	00	3.3.90.47	1.056,00					
	1	00	3.3.90.92	1.100,00					
	1	00	3.3.90.93	3.300,00					
	Total LOA:		560.000,00						

**PREF. MUN. DE OURILANDIA DO NORTE**

AV. DAS NAÇÕES - CNPJ:22980643/0001-81

Orçamento Programa - Exercício de 2021

Page 38

**COMPARATIVO LOA X LDO INICIAL**

LOA				LDO		DIFERENÇA			
						<b>APURADA</b>			
						Valor Negativo = LDO maior que o Orçamento			
						Valor Positivo = LDO menor que o Orçamento			
Entidade	Local	Funcional Programática		Fonte	Categoria	Valor LDO	Diferença		
	Fonte	Catec	Valor LOA						
<b>8</b>	-	<b>021620</b>	- <b>18.124.0002.2370</b>	<b>MANUTENÇÃO DO CONSELHO MUN. DE MEIO AMBIENTE</b>					
	1	00	3.1.90.04	4.232,97	1	00	3	50.000,00	0,00
	1	00	3.1.90.11	4.232,97					
	1	00	3.1.90.13	4.232,97					
	1	00	3.1.90.94	4.232,97					
	1	00	3.3.90.14	4.232,97					
	1	00	3.3.90.30	1.732,94					
	1	00	3.3.90.30	1.732,94					
	1	00	3.3.90.35	4.232,97					
	1	00	3.3.90.36	4.232,97					
	1	00	3.3.90.39	4.232,97					
	1	00	3.3.90.40	4.232,97					
	1	00	3.3.90.47	4.232,97					
	1	00	3.3.90.93	4.204,42					
	Total LOA:			50.000,00					
<b>8</b>	-	<b>021620</b>	- <b>18.541.0002.1112</b>	<b>AÇÕES DE MEIO AMBIENTE E SUSTENTABILIDADE - INVESTIMENTO</b>					
	1	00	4.4.90.51	500.000,00	1	00	4	500.000,00	0,00
	Total LOA:			500.000,00					
<b>8</b>	-	<b>021620</b>	- <b>18.541.0002.2371</b>	<b>AÇÕES DE MEIO AMBIENTE E SUSTENTABILIDADE - CUSTEIO</b>					
	1	00	3.3.90.30	66.666,67	1	00	3	250.000,00	0,00
	1	00	3.3.90.36	91.666,66					
	1	00	3.3.90.39	91.666,67					
	Total LOA:			250.000,00					
<b>8</b>	-	<b>021620</b>	- <b>18.541.0007.1059</b>	<b>ARBORIZAÇÃO DOS ESPAÇOS PÚBLICOS</b>					
	1	00	4.4.90.51	140.000,00	1	00	4	140.000,00	0,00
	Total LOA:			140.000,00					
<b>8</b>	-	<b>021620</b>	- <b>18.541.0007.2098</b>	<b>ZONEAMENTO ECONÔMICO ECOLÓGICO</b>					
	1	00	3.3.90.30	5.500,00	1	00	3	30.000,00	0,00
	1	00	3.3.90.35	19.000,00					
	1	00	3.3.90.39	5.500,00					
	Total LOA:			30.000,00					
<b>9</b>	-	<b>020922</b>	- <b>16.122.0002.1055</b>	<b>AQUISIÇÃO DE EQUIPAMENTOS E MAT. PERMANENTES</b>					
	1	00	4.4.90.52	20.000,00	1	00	4	20.000,00	0,00
	Total LOA:			20.000,00					

**PREF. MUN. DE OURILANDIA DO NORTE**

AV. DAS NAÇÕES - CNPJ:22980643/0001-81

Orçamento Programa - Exercício de 2021

Page 39

**COMPARATIVO LOA X LDO INICIAL**

LOA				LDO		DIFERENÇA			
						<b>APURADA</b>			
						Valor Negativo = LDO maior que o Orçamento Valor Positivo = LDO menor que o Orçamento			
Entidade	Local	Funcional Programática		Fonte	Categoria	Valor LDO	Diferença		
	Fonte	Catec	Valor LOA						
<b>9</b>	-	<b>020922</b>	- <b>16.122.0002.2135</b>	<b>MANUTENÇÃO DA SECRETARIA MUNICIPAL DE HABITAÇÃO</b>					
	1	00	3.1.90.04	34.980,00	1	00	3	362.000,00	0,00
	1	00	3.1.90.11	10.450,00					
	1	00	3.1.90.11	76.281,60					
	1	00	3.1.90.13	18.538,30					
	1	00	3.1.90.92	1.100,00					
	1	00	3.1.90.94	16.621,00					
	1	00	3.3.90.14	4.400,00					
	1	00	3.3.90.30	47.588,20					
	1	00	3.3.90.33	4.400,00					
	1	00	3.3.90.35	33.000,00					
	1	00	3.3.90.36	21.120,00					
	1	00	3.3.90.39	62.346,90					
	1	00	3.3.90.40	11.000,00					
	1	00	3.3.90.47	4.224,00					
	1	00	3.3.90.92	4.950,00					
	1	00	3.3.90.93	11.000,00					
	Total LOA:		<u>362.000,00</u>						
<b>9</b>	-	<b>020922</b>	- <b>16.481.0010.1075</b>	<b>CONST. MORADIAS A FAMÍLIAS DE BAIXA RENDA NA VILA DO ABELHA</b>					
	1	00	4.4.90.51	50.000,00	1	00	4	50.000,00	0,00
	Total LOA:		<u>50.000,00</u>						
<b>9</b>	-	<b>020922</b>	- <b>16.481.0010.1075</b>	<b>CONST. MORADIAS A FAMÍLIAS DE BAIXA RENDA NA VILA DO ABELHA</b>					
	2	40	4.4.90.51	200.000,00	2	40	4	200.000,00	0,00
	Total LOA:		<u>200.000,00</u>						
<b>9</b>	-	<b>020922</b>	- <b>16.482.0010.1076</b>	<b>REFORMA DE MORADIAS DE P. CARENTES</b>					
	1	00	4.4.90.51	30.000,00	1	00	4	30.000,00	0,00
	Total LOA:		<u>30.000,00</u>						
<b>9</b>	-	<b>020922</b>	- <b>16.482.0010.1076</b>	<b>REFORMA DE MORADIAS DE P. CARENTES</b>					
	2	40	4.4.90.51	200.000,00	2	40	4	200.000,00	0,00
	Total LOA:		<u>200.000,00</u>						
<b>9</b>	-	<b>020922</b>	- <b>16.482.0010.1077</b>	<b>CONST. MORADIAS A FAMÍLIAS DE BAIXA RENDA Z. URBANO</b>					
	1	00	4.4.90.51	50.000,00	1	00	4	50.000,00	0,00
	Total LOA:		<u>50.000,00</u>						
<b>9</b>	-	<b>020922</b>	- <b>16.482.0010.1077</b>	<b>CONST. MORADIAS A FAMÍLIAS DE BAIXA RENDA Z. URBANO</b>					
	2	40	4.4.90.51	450.000,00	2	40	4	450.000,00	0,00
	Total LOA:		<u>450.000,00</u>						
<b>9</b>	-	<b>020922</b>	- <b>16.482.0010.1078</b>	<b>AQ. DE ÁREAS P/ HABITAÇÃO DE INTERESSE SOCIAL</b>					
	1	00	4.4.90.61	100.000,00	1	00	4	100.000,00	0,00
	Total LOA:		<u>100.000,00</u>						



**PREF. MUN. DE OURILANDIA DO NORTE**

AV. DAS NAÇÕES - CNPJ:22980643/0001-81

Orçamento Programa - Exercício de 2021

Page 40

**COMPARATIVO LOA X LDO INICIAL**

LOA				LDO		DIFERENÇA			
						<b>APURADA</b>			
						Valor Negativo = LDO maior que o Orçamento			
						Valor Positivo = LDO menor que o Orçamento			
Entidade	Local	Funcional Programática		Fonte	Categoria	Valor LDO	Diferença		
	Fonte	Catec	Valor LOA						
<b>9</b>	-	<b>020922</b>	- <b>16.482.0010.2110</b>	<b>MANUTENÇÃO DAS ATIVIDADES DO CMDCA</b>					
	1	00	3.3.90.14	2.200,00	1	00	3	10.000,00	0,00
	1	00	3.3.90.30	1.100,00					
	1	00	3.3.90.33	2.200,00					
	1	00	3.3.90.36	2.200,00					
	1	00	3.3.90.39	2.300,00					
	Total LOA:			10.000,00					
<b>9</b>	-	<b>020922</b>	- <b>16.482.0010.2134</b>	<b>MANUTENÇÃO DO FUNDO DE HABITAÇÃO DE INTERESSE SOCIAL</b>					
	1	00	3.1.90.04	3.300,00	1	00	3	48.000,00	0,00
	1	00	3.1.90.11	2.640,00					
	1	00	3.1.90.11	11.000,00					
	1	00	3.3.90.14	5.500,00					
	1	00	3.3.90.30	9.500,00					
	1	00	3.3.90.33	2.200,00					
	1	00	3.3.90.35	3.300,00					
	1	00	3.3.90.36	3.300,00					
	1	00	3.3.90.39	7.260,00					
	Total LOA:			48.000,00					
<b>9</b>	-	<b>020922</b>	- <b>16.482.0010.2364</b>	<b>REFORMA UNID. HABIT. DE FAMILIAS CARENTES</b>					
	1	00	3.3.90.32	275.000,00	1	00	3	550.000,00	0,00
	1	00	3.3.90.48	275.000,00					
	Total LOA:			550.000,00					
<b>9</b>	-	<b>020922</b>	- <b>16.512.0010.1070</b>	<b>CONST. DE MELHORIAS SANITÁRIAS DOMICILIARES</b>					
	1	00	4.4.90.51	20.000,00	1	00	4	20.000,00	0,00
	Total LOA:			20.000,00					
<b>9</b>	-	<b>020922</b>	- <b>16.512.0010.1070</b>	<b>CONST. DE MELHORIAS SANITÁRIAS DOMICILIARES</b>					
	2	40	4.4.90.51	100.000,00	2	40	4	100.000,00	0,00
	Total LOA:			100.000,00					
<b>10</b>	-	<b>021924</b>	- <b>06.122.0002.1044</b>	<b>AQUISIÇÃO DE VEÍCULOS</b>					
	1	00	4.4.90.52	100.000,00	1	00	4	100.000,00	0,00
	Total LOA:			100.000,00					
<b>10</b>	-	<b>021924</b>	- <b>06.122.0002.1044</b>	<b>AQUISIÇÃO DE VEÍCULOS</b>					
	2	45	4.4.90.52	40.000,00	2	45	4	40.000,00	0,00
	Total LOA:			40.000,00					
<b>10</b>	-	<b>021924</b>	- <b>06.122.0002.1055</b>	<b>AQUISIÇÃO DE EQUIPAMENTOS E MAT. PERMANENTES</b>					
	1	00	4.4.90.52	10.000,00	1	00	4	10.000,00	0,00
	Total LOA:			10.000,00					
<b>10</b>	-	<b>021924</b>	- <b>06.122.0002.1055</b>	<b>AQUISIÇÃO DE EQUIPAMENTOS E MAT. PERMANENTES</b>					
	2	45	4.4.90.52	50.000,00	2	45	4	50.000,00	0,00
	Total LOA:			50.000,00					

**PREF. MUN. DE OURILANDIA DO NORTE**

AV. DAS NAÇÕES - CNPJ:22980643/0001-81

Orçamento Programa - Exercício de 2021

**COMPARATIVO LOA X LDO INICIAL**

LOA				LDO		DIFERENÇA			
						<b>APURADA</b>			
						Valor Negativo = LDO maior que o Orçamento			
						Valor Positivo = LDO menor que o Orçamento			
Entidade	Local	Funcional Programática		Fonte	Categoria	Valor LDO	Diferença		
	Fonte	Catec	Valor LOA						
<b>10</b>	-	<b>021924</b>	- <b>06.122.0002.2143</b>	<b>MANUTENÇÃO DA JUNTA DO SERVIÇO MILITAR</b>					
	1	00	3.1.90.04	2.860,00	1	00	3	30.000,00	0,00
	1	00	3.1.90.11	16.800,00					
	1	00	3.1.90.94	1.347,50					
	1	00	3.3.90.14	1.138,50					
	1	00	3.3.90.30	3.300,00					
	1	00	3.3.90.33	1.138,50					
	1	00	3.3.90.36	1.138,50					
	1	00	3.3.90.39	1.138,50					
	1	00	3.3.90.92	1.138,50					
	Total LOA:		<u>30.000,00</u>						
<b>10</b>	-	<b>021924</b>	- <b>06.122.0002.2147</b>	<b>MANUTENÇÃO DO FUNDO MUNICIPAL DE SEGURANÇA PÚBLICA</b>					
	1	00	3.1.90.04	49.099,60	1	00	3	302.000,00	0,00
	1	00	3.1.90.11	8.250,00					
	1	00	3.1.90.11	109.687,00					
	1	00	3.1.90.13	25.218,27					
	1	00	3.1.90.94	28.600,00					
	1	00	3.3.90.30	38.025,13					
	1	00	3.3.90.35	33.000,00					
	1	00	3.3.90.36	4.400,00					
	1	00	3.3.90.39	3.300,00					
	1	00	3.3.90.47	2.420,00					
	Total LOA:		<u>302.000,00</u>						
<b>10</b>	-	<b>021924</b>	- <b>06.122.0002.2148</b>	<b>MANUT. DO CONSELHO MUN. DE SEGURANÇA PÚBLICA</b>					
	1	00	3.1.90.04	2.750,00	1	00	3	60.000,00	0,00
	1	00	3.1.90.11	2.200,00					
	1	00	3.1.90.11	19.300,00					
	1	00	3.1.90.13	4.620,00					
	1	00	3.3.90.14	3.300,00					
	1	00	3.3.90.35	11.000,00					
	1	00	3.3.90.36	5.830,00					
	1	00	3.3.90.39	11.000,00					
	Total LOA:		<u>60.000,00</u>						
<b>10</b>	-	<b>021924</b>	- <b>06.122.0002.2360</b>	<b>MANUT.DAS ATIVIDADES DE SEGURANÇA PÚBLICA</b>					
	1	00	3.3.90.14	5.500,00	1	00	3	200.000,00	0,00
	1	00	3.3.90.30	76.800,00					
	1	00	3.3.90.33	35.200,00					
	1	00	3.3.90.35	33.000,00					
	1	00	3.3.90.36	16.500,00					
	1	00	3.3.90.39	8.800,00					
	1	00	3.3.90.92	13.200,00					
	1	00	3.3.90.93	11.000,00					
	Total LOA:		<u>200.000,00</u>						
<b>10</b>	-	<b>021924</b>	- <b>06.181.0002.1088</b>	<b>AMPLIAÇÃO DA DELEGACIA DE POLÍCIA CIVIL</b>					
	1	00	4.4.90.51	10.000,00	1	00	4	10.000,00	0,00
	Total LOA:		<u>10.000,00</u>						

**PREF. MUN. DE OURILANDIA DO NORTE**AV. DAS NAÇÕES - CNPJ:22980643/0001-81  
Orçamento Programa - Exercício de 2021

Page 42

**COMPARATIVO LOA X LDO INICIAL**

LOA				LDO		DIFERENÇA	
						<b>APURADA</b>	
Entidade	Local	Funcional Programática		Valor Negativo = LDO maior que o Orçamento		Valor Positivo = LDO menor que o Orçamento	
Fonte	Catec	Valor LOA		Fonte	Categoria	Valor LDO	Diferença
<b>10</b>	-	<b>021924</b>	- <b>06.181.0002.1088</b>	<b>AMPLIAÇÃO DA DELEGACIA DE POLÍCIA CIVIL</b>			
2	45	4.4.90.51	100.000,00	2	45 4	100.000,00	0,00
Total LOA:			100.000,00				
<b>Total Geral LOA: 153.976.244,54</b>				<b>Total Geral LDO: 153.976.244,54</b>		<b>Diferença: 0,00</b>	

**PREF. MUN. DE OURILANDIA DO NORTE**

AV. DAS NAÇÕES - CNPJ:22980643/0001-81

Orçamento Programa - Exercício de 2021

Page 1

**COMPATIBILIDADE DO ORÇAMENTO COM AS METAS FISCAIS DA LDO**

Art.5º Inciso I, LRF

ESPECIFICAÇÃO	LDO 2021		ORÇAMENTO 2021		Variação (%)
	Valor Corrente (a)	Valor Constante	Valor Corrente (b)	Valor Constante	
Receita Total	153.976.244,54	147.047.313,54	153.976.244,54	147.047.313,54	0,00
Receita Primárias (I)	103.810.773,11	99.139.288,32	103.810.773,11	99.139.288,32	0,00
Despesa Total	153.976.244,54	147.047.313,54	153.976.244,54	147.047.313,54	0,00
Despesa Primárias (II)	111.302.430,99	106.293.821,60	111.302.430,99	106.293.821,60	0,00
Resultado Primário (III) = (I- II)	-7.491.657,88	-7.154.533,27	-7.491.657,88	-7.154.533,27	0,00
Resultado Nominal	276.547,64	264.103,00	276.547,64	264.103,00	0,00
Dívida Pública Consolidada	3.081.887,88	2.943.202,93	3.081.887,88	2.943.202,93	0,00
Dívida Consolidada Líquida	5.044.610,48	4.817.603,01	5.044.610,48	4.817.603,01	0,00

Cenário macroeconômico considerado:

VARIÁVEL	2021
IPCA ( % anual )	4,50

**PREF. MUN. DE OURILANDIA DO NORTE**

AV. DAS NAÇÕES - CNPJ:22980643/0001-81

Orçamento Programa - Exercício de 2021

Page 1

**DEMONSTRATIVO DO PROGRAMA ANUAL DE TRABALHO DO GOVERNO,  
EM TERMOS DE OBRAS E PRESTAÇÃO DE SERVIÇOS.**

(Inc.III, § 2º, Art.2º)

Programana	Obras	Outros Investimentos	Outras Despesas de Capital	Despesas Correntes	Reserva de Contingência	T o t a l
0000 OPERAÇÕES ESPECIAIS	0,00	0,00	600.000,00	870.000,00	0,00	1.470.000,00
0001 ADMINISTRAÇÃO DO PODER LEGISLATIVO	73.000,00	241.152,58	0,00	4.687.000,00	0,00	5.001.152,58
0002 ADMINISTRAÇÃO GERAL DO PODER EXECUTIVO	2.675.000,00	3.290.000,00	0,00	35.347.667,87	0,00	41.312.667,87
0003 ATENÇÃO INTEGRAL DAS POLÍTICAS DE SAÚDE	2.651.204,76	598.795,24	0,00	15.520.000,00	0,00	18.770.000,00
0004 EDUCAÇÃO BÁSICA	3.887.000,00	1.105.000,00	0,00	41.009.594,00	0,00	46.001.594,00
0005 ATENÇÃO BÁSICA, ESPECIAL E MAC DE ASS	1.180.000,00	930.000,00	0,00	3.470.000,00	0,00	5.580.000,00
0007 INFRA-ESTRUTURA URBANA E RURAL	22.612.830,09	0,00	0,00	6.810.000,00	0,00	29.422.830,09
0008 FOMENTO A AGROPECUÁRIA E PSICULTURA	460.000,00	1.450.000,00	0,00	380.000,00	0,00	2.290.000,00
0009 CULTURA, ESPORTE, LAZER E TURISMO	0,00	0,00	0,00	770.000,00	0,00	770.000,00
0010 HABITAÇÕES URBANAS E RURAL	1.100.000,00	100.000,00	0,00	608.000,00	0,00	1.808.000,00
0011 DESENVOLVIMENTO DE PARCERIAS PÚBLICAS	0,00	0,00	0,00	900.000,00	0,00	900.000,00
9999 RESERVA DE CONTINGÊNCIA	0,00	0,00	0,00	0,00	650.000,00	650.000,00
<b>TOTAL</b>	<b>34.639.034,85</b>	<b>7.714.947,82</b>	<b>600.000,00</b>	<b>110.372.261,87</b>	<b>650.000,00</b>	<b>153.976.244,54</b>

**PREF. MUN. DE OURILANDIA DO NORTE**

AV. DAS NAÇÕES - CNPJ:22980643/0001-81

Orçamento Programa - Exercício de 2021

Quadro 32

**DEMONSTRATIVO DAS RECEITAS POR FONTES E DAS DESPESAS POR USOS**

Page 1

<b>FONTE</b>	<b>R\$</b>	<b>USO</b>	<b>R\$</b>
RECEITAS CORRENTES	140.828.204,74	FUNDEB - OURILANDIA DO NORTE	40.572.000,00
IMPOSTOS, TAXAS E CONTRIBUIÇÕES DE MELHORIA	12.536.238,99	SECRETARIA DE OBRAS E TRANSPORTES	31.236.830,09
CONTRIBUIÇÕES	1.101.413,63	FUNDO MUN. SAÚDE / SECRETARIA MUN. DE SAÚDE	25.823.000,00
RECEITA PATRIMONIAL	1.302.593,70	FUNDO MUN. DE EDUCAÇÃO/SECRETARIA MUN. DE EDUCAÇÃO	11.226.524,89
RECEITA DE SERVIÇOS	2.114.280,47	SECRETARIA MUNICIPAL DE SANEAMENTO	8.743.000,00
TRANSFERÊNCIAS CORRENTES	123.581.282,11	FUNDO MUN. A. SOCIAL/ SECRETARIA DE TRAB. E PROM. SOCIAL	6.592.000,00
OUTRAS RECEITAS CORRENTES	192.395,84	CÂMARA MUNICIPAL	5.001.152,58
RECEITAS DE CAPITAL	24.267.993,28	SECRETARIA MUNICIPAL DE ADMINISTRAÇÃO	4.674.328,36
ALIENAÇÃO DE BENS	155.743,28	GABINETE DO PREFEITO	3.669.486,00
TRANSFERÊNCIAS DE CAPITAL	24.112.250,00	SECRETARIA MUNICIPAL DE FINANÇAS	3.255.000,00
(R) DEDUÇÕES DA RECEITA	-11.119.953,48	SECRETARIA MUNICIPAL DE AGRICULTURA, INDUSTRIA E COMER	2.707.000,00
(R) DEDUÇÕES DO FUNDEB	-11.119.953,48	FUNDO MUN. DE HABITAÇÃO DE INTERESSE SOCIAL	2.190.000,00
	=====	SECRETARIA MUN. DE ESPORTE, CULTURA, LAZER E TURISMO	1.655.000,00
TOTAL DA RECEITA:	153.976.244,54	FUNDO MUN. DE MEIO AMBIENTE/SECRET. MUN. DE MEIO AMBIEN	1.630.000,00
		SECRETARIA MUNICIPAL DA FAZENDA	1.258.922,62
		FUNDO MUN. DOS DIREITOS DA CRIANÇA E DO ADOLESCENTE	1.240.000,00
		FUNDO MUN. DE SEG. PÚBLICA DE OURILÂNDIA DO NORTE	902.000,00
		RESERVA DE CONTINGÊNCIA	650.000,00
		SECRETARIA MUN. DE PLANEJAMENTO E URBANISMO	370.000,00
		PROCURADORIA GERAL DO MUNICÍPIO	310.000,00
		CONTROLADORIA GERAL DO MUNICÍPIO	170.000,00
		SECRETARIA MUNICIPAL DE CONSCIENTIZAÇÃO	100.000,00
			=====
		TOTAL DA DESPESA:	153.976.244,54



# PREF. MUN. DE OURILANDIA DO NORTE

AV. DAS NAÇÕES - CNPJ:22980643/0001-81

Orçamento Programa - Exercício de 2021

## DEMONSTRATIVO DAS RECEITAS POR FONTES E DAS DESPESAS POR USOS

Quadro 32

Page 2

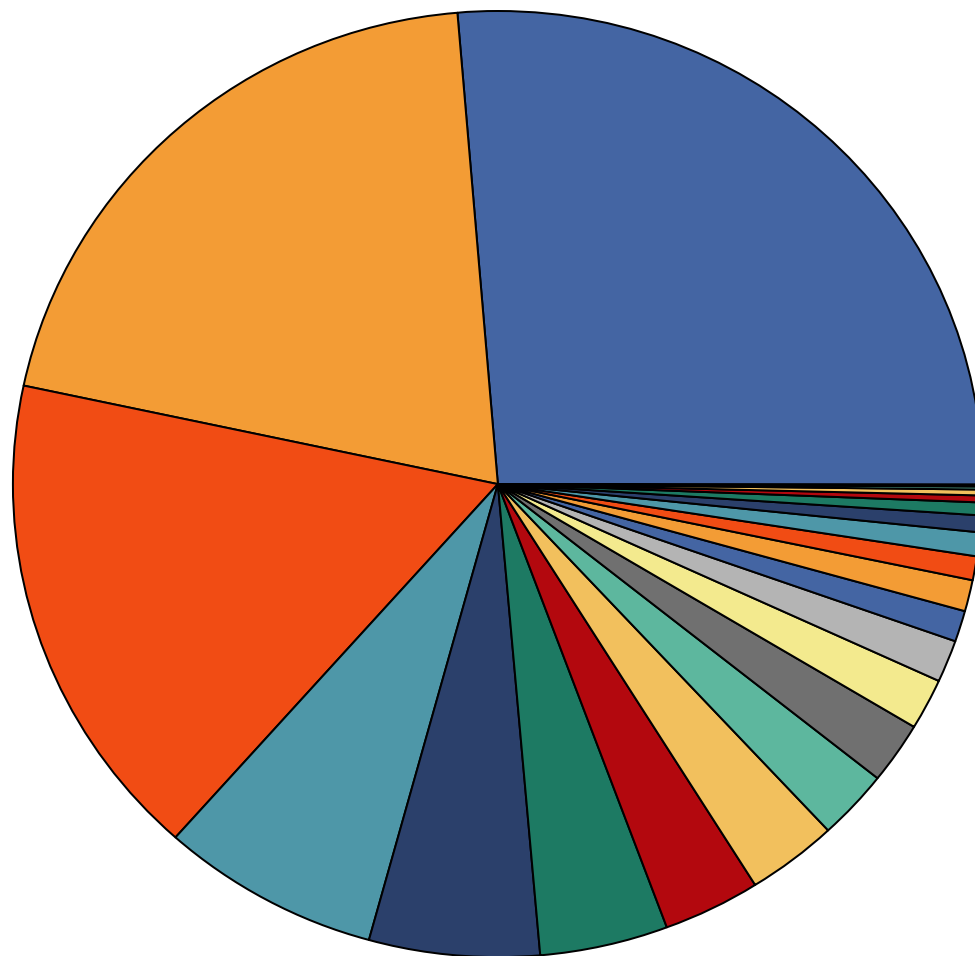

40.572.000	FUNDEB - OURILANDIA DO NORTE
31.236.830,09	SECRETARIA DE OBRAS E TRANSPORTES
25.823.000	FUNDO MUN. SAÚDE / SECRETARIA MUN. DE SAÚDE
11.226.524,89	FUNDO MUN. DE EDUCAÇÃO/SECRETARIA MUN. DE EDUCAÇÃO
8.743.000	SECRETARIA MUNICIPAL DE SANEAMENTO
6.592.000	FUNDO MUN. A. SOCIAL/ SECRETARIA DE TRAB. E PROM. SOCIAL
5.001.152,58	CÂMARA MUNICIPAL
4.674.328,36	SECRETARIA MUNICIPAL DE ADMINISTRAÇÃO
3.669.486	GABINETE DO PREFEITO
3.255.000	SECRETARIA MUNICIPAL DE FINANÇAS
2.707.000	SECRETARIA MUNICIPAL DE AGRICULTURA, INDUSTRIA E COMERCIO
2.190.000	FUNDO MUN. DE HABITAÇÃO DE INTERESSE SOCIAL
1.655.000	SECRETARIA MUN. DE ESPORTE, CULTURA, LAZER E TURISMO
1.630.000	FUNDO MUN. DE MEIO AMBIENTE/SECRET. MUN. DE MEIO AMBIENTE
1.258.922,62	SECRETARIA MUNICIPAL DA FAZENDA
1.240.000	FUNDO MUN. DOS DIREITOS DA CRIANÇA E DO ADOLESCENTE
902.000	FUNDO MUN. DE SEG. PÚBLICA DE OURILÂNDIA DO NORTE
650.000	RESERVA DE CONTINGÊNCIA
370.000	SECRETARIA MUN. DE PLANEJAMENTO E URBANISMO
310.000	PROCURADORIA GERAL DO MUNICÍPIO
170.000	CONTROLADORIA GERAL DO MUNICÍPIO
100.000	SECRETARIA MUNICIPAL DE CONSCIENTIZAÇÃO

**PREF. MUN. DE OURILANDIA DO NORTE**

AV. DAS NAÇÕES - CNPJ:22980643/0001-81

Orçamento Programa - Exercício de 2021

Page 1

**Comparativo LOA X LDO Inicial - Total por Programa**

LeiData

**APURAÇÃO DA DIFERENÇA**

Valor Negativo = LDO maior que o Orçamento

Valor Positivo = LDO menor que o Orçamento

<b>Programa</b>	<b>Nome do programa</b>	<b>Total LOA</b>	<b>Total LDO</b>	<b>Diferença</b>
0000	OPERAÇÕES ESPECIAIS	1.470.000,00	1.470.000,00	0,00
0001	ADMINISTRAÇÃO DO PODER LEGISLATIVO	5.001.152,58	5.001.152,58	0,00
0002	ADMINISTRAÇÃO GERAL DO PODER EXECUTIVO	41.312.667,87	41.312.667,87	0,00
0003	ATENÇÃO INTEGRAL DAS POLÍTICAS DE SAÚDE	18.770.000,00	18.770.000,00	0,00
0004	EDUCAÇÃO BÁSICA	46.001.594,00	46.001.594,00	0,00
0005	ATENÇÃO BÁSICA, ESPECIAL E MAC DE ASSISTÊNCIA SOCIAL	5.580.000,00	5.580.000,00	0,00
0007	INFRA-ESTRUTURA URBANA E RURAL	29.422.830,09	29.422.830,09	0,00
0008	FOMENTO A AGROPECUÁRIA E PSICULTURA	2.290.000,00	2.290.000,00	0,00
0009	CULTURA, ESPORTE, LAZER E TURISMO	770.000,00	770.000,00	0,00
0010	HABITAÇÕES URBANAS E RURAL	1.808.000,00	1.808.000,00	0,00
0011	DESENVOLVIMENTO DE PARCERIAS PÚBLICO-PRIVADAS	900.000,00	900.000,00	0,00
9999	RESERVA DE CONTINGÊNCIA	650.000,00	650.000,00	0,00
<b>Total</b>		<b>153.976.244,54</b>	<b>153.976.244,54</b>	<b>0,00</b>



**PREF. MUN. DE OURILANDIA DO NORTE**AV. DAS NAÇÕES  
22980643/0001-81

Exercício: 2021

Page 1

**BALANCETE DE RECEITA POR DEDUÇÃO**

Código	Descrição	Previsão	Dedução	% Ded.	Previsão Líquida
1000.00.0.00.00	RECEITAS CORRENTES	140.828.204,74	11.119.953,48	7,89 %	129.708.251,26
1100.00.0.0.00.00	IMPOSTOS, TAXAS E CONTRIBUIÇÕES DE MELHORIA	12.536.238,99	0,00	0,00 %	12.536.238,99
1110.00.0.0.00.00	IMPOSTOS	11.287.826,69	0,00	0,00 %	11.287.826,69
1113.00.0.0.00.00	IMPOSTOS SOBRE A RENDA E PROVENTOS DE QUALQUER NATUREZA	882.000,00	0,00	0,00 %	882.000,00
1113.03.0.0.00.00	IMPOSTO SOBRE A RENDA - RETIDO NA FONTE	882.000,00	0,00	0,00 %	882.000,00
1113.03.1.0.00.00	IMPOSTO SOBRE A RENDA - RETIDO NA FONTE - TRABALHO	551.250,00	0,00	0,00 %	551.250,00
1113.03.1.1.00.00	IRRF - TRABALHO - PRINCIPAL	551.250,00	0,00	0,00 %	551.250,00
1113.03.4.0.00.00	IMPOSTO SOBRE A RENDA - RETIDO NA FONTE - OUTROS RENDIMENTOS	330.750,00	0,00	0,00 %	330.750,00
1113.03.4.1.00.00	IRRF - OUTROS RENDIMENTOS - PRINCIPAL	330.750,00	0,00	0,00 %	330.750,00
1118.00.0.0.00.00	IMPOSTOS ESPECÍFICOS DE ESTADOS, DF E MUNICÍPIOS	10.405.826,69	0,00	0,00 %	10.405.826,69
1118.01.0.0.00.00	IMPOSTOS SOBRE O PATRIMÔNIO PARA ESTADOS/DF/MUNICÍPIOS	2.332.430,40	0,00	0,00 %	2.332.430,40
1118.01.1.0.00.00	IMPOSTO SOBRE A PROPRIEDADE PREDIAL E TERRITORIAL URBANA	2.051.292,90	0,00	0,00 %	2.051.292,90
1118.01.1.1.00.00	IPTU - PRINCIPAL	1.979.630,40	0,00	0,00 %	1.979.630,40
1118.01.1.2.00.00	IPTU - MULTAS E JUROS DE MORA	55.125,00	0,00	0,00 %	55.125,00
1118.01.1.3.00.00	IPTU - DÍVIDA ATIVA	16.537,50	0,00	0,00 %	16.537,50
1118.01.4.0.00.00	IMP. TRANSMISSÃO "INTER VIVOS" DE BENS IMÓVEIS E DIREITOS	281.137,50	0,00	0,00 %	281.137,50
1118.01.4.1.00.00	ITBI - PRINCIPAL	275.625,00	0,00	0,00 %	275.625,00
1118.01.4.2.00.00	ITBI - MULTAS E JUROS DE MORA	5.512,50	0,00	0,00 %	5.512,50
1118.02.0.0.00.00	IMPOSTOS SOBRE A PRODUÇÃO, CIRCULAÇÃO DE MERCADORIAS E SERVIÇOS	8.073.396,29	0,00	0,00 %	8.073.396,29
1118.02.3.0.00.00	IMPOSTO SOBRE SERVIÇOS DE QUALQUER NATUREZA	8.073.396,29	0,00	0,00 %	8.073.396,29
1118.02.3.1.00.00	ISS - PRINCIPAL	7.976.582,92	0,00	0,00 %	7.976.582,92
1118.02.3.1.04.00	IMPOSTO SOBRE SERVIÇOS DE QUALQUER NATUREZA - PRINCIPAL - ISS	3.150.000,00	0,00	0,00 %	3.150.000,00
1118.02.3.1.05.00	IMPOSTO SOBRE SERVIÇOS DE QUALQUER NATUREZA - PRINCIPAL - ISS	626.582,92	0,00	0,00 %	626.582,92
1118.02.3.1.07.00	IMPOSTO SOBRE SERVIÇOS DE QUALQUER NATUREZA - PRINCIPAL - ISS	4.200.000,00	0,00	0,00 %	4.200.000,00
1118.02.3.2.00.00	ISS - MULTAS E JUROS DE MORA	33.075,00	0,00	0,00 %	33.075,00
1118.02.3.3.00.00	ISS - DÍVIDA ATIVA	63.738,37	0,00	0,00 %	63.738,37
1120.00.0.0.00.00	TAXAS	1.248.412,30	0,00	0,00 %	1.248.412,30
1121.00.0.0.00.00	TAXAS PELO EXERCÍCIO DO PODER DE POLÍCIA	813.943,82	0,00	0,00 %	813.943,82
1121.01.0.0.00.00	TAXAS DE INSPEÇÃO, CONTROLE E FISCALIZAÇÃO	774.708,23	0,00	0,00 %	774.708,23
1121.01.1.0.00.00	TAXAS DE INSPEÇÃO, CONTROLE E FISCALIZAÇÃO	774.708,23	0,00	0,00 %	774.708,23
1121.01.1.1.00.00	TAXAS DE INSPEÇÃO, CONTROLE E FISCALIZAÇÃO - PRINCIPAL	765.888,23	0,00	0,00 %	765.888,23
1121.01.1.2.00.00	TAXAS DE INSPEÇÃO, CONTROLE E FISCALIZAÇÃO - MULTAS E JUROS	4.410,00	0,00	0,00 %	4.410,00
1121.01.1.3.00.00	TAXAS DE INSPEÇÃO, CONTROLE E FISCALIZAÇÃO - DÍVIDA ATIVA	4.410,00	0,00	0,00 %	4.410,00
1121.04.0.0.00.00	TAXA DE CONTROLE E FISCALIZAÇÃO AMBIENTAL	39.235,59	0,00	0,00 %	39.235,59
1121.04.1.0.00.00	TAXA DE CONTROLE E FISCALIZAÇÃO AMBIENTAL	39.235,59	0,00	0,00 %	39.235,59
1121.04.1.1.00.00	TAXA CONTROLE/FISCALIZAÇÃO AMBIENTAL - PRINCIPAL	39.235,59	0,00	0,00 %	39.235,59
1122.00.0.0.00.00	TAXAS PELA PRESTAÇÃO DE SERVIÇOS	434.468,48	0,00	0,00 %	434.468,48
1122.01.0.0.00.00	TAXAS PELA PRESTAÇÃO DE SERVIÇOS	434.468,48	0,00	0,00 %	434.468,48
1122.01.1.0.00.00	TAXAS PELA PRESTAÇÃO DE SERVIÇOS	434.468,48	0,00	0,00 %	434.468,48
1122.01.1.1.00.00	TAXAS PELA PRESTAÇÃO DE SERVIÇOS - PRINCIPAL	430.181,49	0,00	0,00 %	430.181,49
1122.01.1.2.00.00	TAXAS PELA PRESTAÇÃO DE SERVIÇOS - MULTAS E JUROS DE MORA	2.150,89	0,00	0,00 %	2.150,89
1122.01.1.3.00.00	TAXAS PELA PRESTAÇÃO DE SERVIÇOS - DÍVIDA ATIVA	2.136,10	0,00	0,00 %	2.136,10
1200.00.0.0.00.00	CONTRIBUIÇÕES	1.101.413,63	0,00	0,00 %	1.101.413,63
1240.00.0.0.00.00	CONTRIBUIÇÃO PARA O CUSTEIO DO SERVIÇO DE ILUMINAÇÃO PÚBLICA	1.101.413,63	0,00	0,00 %	1.101.413,63
1240.00.1.0.00.00	CONTRIBUIÇÃO PARA O CUSTEIO DO SERVIÇO DE ILUMINAÇÃO PÚBLICA	1.101.413,63	0,00	0,00 %	1.101.413,63
1240.00.1.1.00.00	CONTRIB. CUSTEIO SERVIÇO ILUMINAÇÃO PÚBLICA - PRINCIPAL	1.101.413,63	0,00	0,00 %	1.101.413,63
1300.00.0.0.00.00	RECEITA PATRIMONIAL	1.302.593,70	0,00	0,00 %	1.302.593,70
1320.00.0.0.00.00	VALORES MOBILIÁRIOS	1.302.593,70	0,00	0,00 %	1.302.593,70
1321.00.0.0.00.00	JUROS E CORREÇÕES MONETÁRIAS	1.302.593,70	0,00	0,00 %	1.302.593,70
1321.00.1.0.00.00	REMUNERAÇÃO DE DEPÓSITOS BANCÁRIOS	1.302.593,70	0,00	0,00 %	1.302.593,70
1321.00.1.1.00.00	REMUNERAÇÃO DE DEPÓSITOS BANCÁRIOS - PRINCIPAL	1.302.593,70	0,00	0,00 %	1.302.593,70
1321.00.1.1.01.00	REMUNERAÇÃO DE DEPÓSITOS BANCÁRIOS - PRINCIPAL - FUNDO DE DE	3.100,00	0,00	0,00 %	3.100,00
1321.00.1.1.02.00	REMUNERAÇÃO DE DEPÓSITOS BANCÁRIOS - PRINCIPAL - FUNDEB	220.500,00	0,00	0,00 %	220.500,00
1321.00.1.1.04.00	REMUNERAÇÃO DE DEPÓSITOS BANCÁRIOS - PRINCIPAL - FNDE	72.450,00	0,00	0,00 %	72.450,00
1321.00.1.1.05.00	REMUNERAÇÃO DE DEPÓSITOS BANCÁRIOS - PRINCIPAL - FMS	112.350,00	0,00	0,00 %	112.350,00
1321.00.1.1.06.00	REMUNERAÇÃO DE DEPÓSITOS BANCÁRIOS - PRINCIPAL - FMAS	25.150,00	0,00	0,00 %	25.150,00
1321.00.1.1.07.00	REMUNERAÇÃO DE DEPÓSITOS BANCÁRIOS - PRINCIPAL - PM	865.993,70	0,00	0,00 %	865.993,70
1321.00.1.1.09.00	REMUNERAÇÃO DE DEPÓSITOS BANCÁRIOS - PRINCIPAL - OUTROS	3.050,00	0,00	0,00 %	3.050,00
1600.00.0.0.00.00	RECEITA DE SERVIÇOS	2.114.280,47	0,00	0,00 %	2.114.280,47
1690.00.0.0.00.00	OUTROS SERVIÇOS	2.114.280,47	0,00	0,00 %	2.114.280,47
1690.99.0.0.00.00	OUTROS SERVIÇOS	2.114.280,47	0,00	0,00 %	2.114.280,47
1690.99.1.0.00.00	OUTROS SERVIÇOS	2.114.280,47	0,00	0,00 %	2.114.280,47
1690.99.1.1.00.00	OUTROS SERVIÇOS - PRINCIPAL	2.114.280,47	0,00	0,00 %	2.114.280,47
1700.00.0.0.00.00	TRANSFERÊNCIAS CORRENTES	123.581.282,11	11.119.953,48	8,99 %	112.461.328,63
1710.00.0.0.00.00	TRANSFERÊNCIAS DA UNIÃO E DE SUAS ENTIDADES	64.966.191,25	5.086.633,36	7,82 %	59.879.557,89
1718.00.0.0.00.00	TRANSF. DA UNIÃO - ESPECÍFICAS DE ESTADOS, DF E MUNIC	64.966.191,25	5.086.633,36	7,82 %	59.879.557,89
1718.01.0.0.00.00	PARTICIPAÇÃO NA RECEITA DA UNIÃO	26.304.710,67	5.028.311,11	19,11 %	21.276.399,56
1718.01.2.0.00.00	COTA-PARTE DO FUNDO DE PARTIC.DOS MUNIC. - COTA MENSAL	24.938.594,10	4.987.718,82	20,00 %	19.950.875,28
1718.01.2.1.00.00	COTA-PARTE DO FPM - COTA MENSAL - PRINCIPAL	24.938.594,10	4.987.718,82	20,00 %	19.950.875,28
1718.01.3.0.00.00	COTA-PARTE FUNDO DE PARTIC. MUNIC. - 1% COTA DEZEMBRO	551.250,00	0,00	0,00 %	551.250,00
1718.01.3.1.00.00	COTA-PARTE DO FPM-1% COTA-DEZEMBRO - PRINCIPAL	551.250,00	0,00	0,00 %	551.250,00
1718.01.4.0.00.00	COTA-PARTE FUNDO DE PARTIC.DOS MUNIC. - 1% COTA JULHO	551.250,00	0,00	0,00 %	551.250,00
1718.01.4.1.00.00	COTA-PARTE DO FPM-1% COTA-JULHO - PRINCIPAL	551.250,00	0,00	0,00 %	551.250,00
1718.01.5.0.00.00	COTA-PARTE DO IMP.SOBRE A PROP.TERRIT. RURAL	202.961,43	40.592,29	20,00 %	162.369,14
1718.01.5.1.00.00	COTA-PARTE DO IMPOSTO-PROPRIED.TERRIT.RURAL-PRINCIPAL	202.961,43	40.592,29	20,00 %	162.369,14
1718.01.7.0.00.00	COTA-PARTE DA CONTRIB.DE INTERV. NO DOMÍNIO ECONÔMICO	60.655,14	0,00	0,00 %	60.655,14
1718.01.7.1.00.00	COTA-PARTE DA CIDE - PRINCIPAL	60.655,14	0,00	0,00 %	60.655,14

**PREF. MUN. DE OURILANDIA DO NORTE**AV. DAS NAÇÕES  
22980643/0001-81

Exercício: 2021

Page 2

**BALANCETE DE RECEITA POR DEDUÇÃO**

Código	Descrição	Previsão	Dedução	% Ded.	Previsão Líquida
1718.02.2.0.00.00	COTA-PARTE DA COMPENS.FINANC.DE REC.MINERAIS -CFEM	2.332.890,00	0,00	0,00 %	2.332.890,00
1718.02.2.1.00.00	COTA-PARTE DA CFEM- PRINCIPAL	2.332.890,00	0,00	0,00 %	2.332.890,00
1718.02.6.0.00.00	COTA-PARTE DO FUNDO ESPECIAL DO PETRÓLEO – FEP	217.968,46	0,00	0,00 %	217.968,46
1718.02.6.1.00.00	COTA-PARTE DO FUNDO ESPECIAL DO PETRÓLEO – FEP - PRINCIPAL	217.968,46	0,00	0,00 %	217.968,46
1718.03.0.0.00.00	TRANSF.RECURS.SUS-FUNDO A FUNDO-CUSTEIO SERV.PUB.SAUDE	9.779.750,00	0,00	0,00 %	9.779.750,00
1718.03.1.0.00.00	TRANSFERÊNCIA DE RECURSOS DO SUS – ATENÇÃO BÁSICA	4.555.950,00	0,00	0,00 %	4.555.950,00
1718.03.1.1.00.00	TRANSF.RECURSOS DO SUS – ATENÇÃO BÁSICA - PRINCIPAL	4.555.950,00	0,00	0,00 %	4.555.950,00
1718.03.2.0.00.00	TRANSF.SUS – ATENÇÃO MÉDIA/ALTA COMPLEX.AMB E HOSPITALAR	4.168.500,00	0,00	0,00 %	4.168.500,00
1718.03.2.1.00.00	SUS–ATENÇÃO MÉDIA E ALTA COMPLEX. AMB E HOSPIT- PRINCIPAL	4.168.500,00	0,00	0,00 %	4.168.500,00
1718.03.3.0.00.00	TRANSFERÊNCIA DE RECURSOS DO SUS – VIGILÂNCIA EM SAÚDE	1.002.800,00	0,00	0,00 %	1.002.800,00
1718.03.3.1.00.00	TRANSF.SUS – VIGILÂNCIA EM SAÚDE - PRINCIPAL	1.002.800,00	0,00	0,00 %	1.002.800,00
1718.03.5.0.00.00	TRANSFERÊNCIA DE RECURSOS DO SUS – GESTÃO DO SUS	52.500,00	0,00	0,00 %	52.500,00
1718.03.5.1.00.00	TRANSFERÊNCIA DE RECURSOS DO SUS – GESTÃO DO SUS - PRINCIPAL	52.500,00	0,00	0,00 %	52.500,00
1718.04.0.0.00.00	TRANSF.SUS- BLOCO INV.REDE SERV.PUB.DE SAÚDE	2.900.000,00	0,00	0,00 %	2.900.000,00
1718.04.1.0.00.00	TRANSF.REC.DO SUS DESTINADO À ATENÇÃO BÁSICA	2.900.000,00	0,00	0,00 %	2.900.000,00
1718.04.1.1.00.00	TRANSFERÊNCIAS DO SUS - ATENÇÃO BÁSICA - PRINCIPAL	2.900.000,00	0,00	0,00 %	2.900.000,00
1718.05.0.0.00.00	TRANSFER.DE RECURSOS DO FUNDO NAC. DESENV.EDUCAÇÃO FNDE	2.416.550,00	0,00	0,00 %	2.416.550,00
1718.05.1.0.00.00	TRANSFERÊNCIAS DO SALÁRIO-EDUCAÇÃO	783.950,00	0,00	0,00 %	783.950,00
1718.05.1.1.00.00	TRANSFERÊNCIAS DO SALÁRIO-EDUCAÇÃO - PRINCIPAL	783.950,00	0,00	0,00 %	783.950,00
1718.05.2.0.00.00	TRANSF. DIRETAS-FNDE REF. PROG.DINHEIRO DIRETO NA ESC-PDDE	48.950,00	0,00	0,00 %	48.950,00
1718.05.2.1.00.00	TRANSF.DIRETAS DO FNDE- PROGRAMA PDDE- PRINCIPAL	48.950,00	0,00	0,00 %	48.950,00
1718.05.3.0.00.00	TRANSF.DIRETAS DO FNDE REF.PROG.NAC. ALIM. ESCOLAR-PNAE	1.001.770,00	0,00	0,00 %	1.001.770,00
1718.05.3.1.00.00	TRANSF. DIRETAS DO FNDE - PROGRAMA PNAE - PRINCIPAL	1.001.770,00	0,00	0,00 %	1.001.770,00
1718.05.4.0.00.00	TRANSFER.FNDE REF.. AO PROG.NAC.APOIO TRANSP.ESCOLAR-PNATE	68.030,00	0,00	0,00 %	68.030,00
1718.05.4.1.00.00	TRANSF. DIRETAS DO FNDE - PROGRAMA PNATE - PRINCIPAL	68.030,00	0,00	0,00 %	68.030,00
1718.05.9.0.00.00	OUTRAS TRANSF.DIRETAS DO FUNDO NAC.DO DESENV.DA EDUC. FNDE	513.850,00	0,00	0,00 %	513.850,00
1718.05.9.1.00.00	OUTRAS TRANSF.DIRETAS DO FNDE - PRINCIPAL	513.850,00	0,00	0,00 %	513.850,00
1718.06.0.0.00.00	TRANSFERÊNCIA FINANCEIRA ICMS – DESONERAÇÃO – L.C. Nº 87/96	291.611,25	58.322,25	20,00 %	233.289,00
1718.06.1.0.00.00	TRANSFERÊNCIA FINANCEIRA ICMS – DESONERAÇÃO – L.C. Nº 87/96	291.611,25	58.322,25	20,00 %	233.289,00
1718.06.1.1.00.00	TRANSF.FINANC.ICMS – DESONERAÇÃO – L.C. Nº 87/96 - PRINCIPAL	291.611,25	58.322,25	20,00 %	233.289,00
1718.09.0.0.00.00	TRANSF. RECURSOS COMPLEMENTAÇÃO DA UNIÃO AO FUNDEB	13.689.166,18	0,00	0,00 %	13.689.166,18
1718.09.1.0.00.00	TRANSF. RECURSOS COMPLEMENTAÇÃO DA UNIÃO AO FUNDEB	13.689.166,18	0,00	0,00 %	13.689.166,18
1718.09.1.1.00.00	TRANSF.COMPLEMENTAÇÃO DA UNIÃO AO FUNDEB- PRINCIPAL	13.689.166,18	0,00	0,00 %	13.689.166,18
1718.12.0.0.00.00	TRANSF.DE RECURSOS DO FUNDO NACIONAL DE ASSIST.SOCIAL	1.087.950,00	0,00	0,00 %	1.087.950,00
1718.12.1.0.00.00	TRANSFERÊNCIAS DE RECURSOS DO FNAS	1.087.950,00	0,00	0,00 %	1.087.950,00
1718.12.1.1.00.00	TRANSFERÊNCIAS DE RECURSOS DO FNAS - PRINCIPAL	1.087.950,00	0,00	0,00 %	1.087.950,00
1718.99.0.0.00.00	OUTRAS TRANSFERÊNCIAS DA UNIÃO	5.945.594,69	0,00	0,00 %	5.945.594,69
1718.99.1.0.00.00	OUTRAS TRANSFERÊNCIAS DA UNIÃO	5.945.594,69	0,00	0,00 %	5.945.594,69
1718.99.1.1.00.00	OUTRAS TRANSFERÊNCIAS DA UNIÃO - PRINCIPAL	5.945.594,69	0,00	0,00 %	5.945.594,69
1718.99.1.1.01.00	OUTRAS TRANSFERÊNCIAS DA UNIÃO – PRINCIPAL – CESSÃO ONEROSA	1.000.000,00	0,00	0,00 %	1.000.000,00
1718.99.1.1.02.00	OUTRAS TRANSFERÊNCIAS DA UNIÃO – PRINCIPAL – OUTRAS	4.945.594,69	0,00	0,00 %	4.945.594,69
1720.00.0.0.00.00	TRANSF.DOS EST. E DO DISTRITO FEDERAL E DE SUAS ENT.	31.484.691,03	6.033.320,12	19,16 %	25.451.370,91
1728.00.0.0.00.00	TRANSFERÊNCIAS DOS ESTADOS - ESPECÍFICAS DE ESTADOS, DF E MU	31.484.691,03	6.033.320,12	19,16 %	25.451.370,91
1728.01.0.0.00.00	PARTICIPAÇÃO NA RECEITA DOS ESTADOS	30.623.847,03	6.033.320,12	19,70 %	24.590.526,91
1728.01.1.0.00.00	COTA-PARTE DO ICMS	27.994.680,00	5.598.936,00	20,00 %	22.395.744,00
1728.01.1.1.00.00	COTA-PARTE DO ICMS - PRINCIPAL	27.994.680,00	5.598.936,00	20,00 %	22.395.744,00
1728.01.2.0.00.00	COTA-PARTE DO IPVA	1.560.703,41	312.140,68	19,99 %	1.248.562,73
1728.01.2.1.00.00	COTA-PARTE DO IPVA - PRINCIPAL	1.560.703,41	312.140,68	19,99 %	1.248.562,73
1728.01.3.0.00.00	COTA-PARTE DO IPI - MUNICÍPIOS	611.217,18	122.243,44	20,00 %	488.973,74
1728.01.3.1.00.00	COTA-PARTE DO IPI - MUNICÍPIOS - PRINCIPAL	611.217,18	122.243,44	20,00 %	488.973,74
1728.01.9.0.00.00	OUTRAS TRANSFERÊNCIAS DOS ESTADOS	457.246,44	0,00	0,00 %	457.246,44
1728.01.9.1.00.00	OUTRAS TRANSFERÊNCIAS DOS ESTADOS - PRINCIPAL	457.246,44	0,00	0,00 %	457.246,44
1728.03.0.0.00.00	TRANSF.REC.DO ESTADO PROG.DE SAÚDE FUNDO A FUNDO	68.950,00	0,00	0,00 %	68.950,00
1728.03.1.0.00.00	TRANSF.REC.DO ESTADO PROG.DE SAÚDE FUNDO A FUNDO	68.950,00	0,00	0,00 %	68.950,00
1728.03.1.1.00.00	TRANSF.REC.EST.PROG.SAÚDE FUNDO A FUNDO - PRINCIPAL	68.950,00	0,00	0,00 %	68.950,00
1728.07.0.0.00.00	TRANSFERÊNCIAS DE ESTADOS DESTINADAS À ASSISTÊNCIA SOCIAL	122.350,00	0,00	0,00 %	122.350,00
1728.07.1.0.00.00	TRANSFERÊNCIAS DE ESTADOS DESTINADAS À ASSISTÊNCIA SOCIAL	122.350,00	0,00	0,00 %	122.350,00
1728.07.1.1.00.00	TRANSF. ESTADOS DESTINADAS À ASSISTÊNCIA SOCIAL - PRINCIPAL	122.350,00	0,00	0,00 %	122.350,00
1728.10.0.0.00.00	TRANSF.DE CONVÊNIO DOS EST.E DO DIST.FED. E DE SUAS ENT	669.544,00	0,00	0,00 %	669.544,00
1728.10.2.0.00.00	TRANSF.DE CONV.ESTADOS DEST.PROGRAMA DE EDUCAÇÃO	669.544,00	0,00	0,00 %	669.544,00
1728.10.2.1.00.00	TRANSF.DE CONVÊNIO ESTADOS DEST.A PROG.EDUCAÇÃO-PRINCIPAL	669.544,00	0,00	0,00 %	669.544,00
1740.00.0.0.00.00	TRANSFERÊNCIAS DE INSTITUIÇÕES PRIVADAS	247.566,01	0,00	0,00 %	247.566,01
1748.00.0.0.00.00	TRANSF.DE INSTIT.PRIVADAS - ESPECÍFICAS DE EST/DF/MUN	247.566,01	0,00	0,00 %	247.566,01
1748.01.0.0.00.00	TRANSF.DE CONV.DE INSTIT.PRIVADAS - ESPECÍFICAS DE EST/DF/M	247.566,01	0,00	0,00 %	247.566,01
1748.01.1.0.00.00	TRANSF.DE CONV. DE INSTIT.PRIVADAS PARA PROG. SAÚDE	247.566,01	0,00	0,00 %	247.566,01
1748.01.1.1.00.00	TRANSF.DE CONV.DE INSTIT.PRIVADAS PROG.SAÚDE - PRINCIPAL	247.566,01	0,00	0,00 %	247.566,01
1750.00.0.0.00.00	TRANSFERÊNCIAS DE OUTRAS INSTITUIÇÕES PÚBLICAS	26.662.333,82	0,00	0,00 %	26.662.333,82
1758.00.0.0.00.00	TRANSF.OUT.INSTITUIÇÕES PÚB. - EST/DF/MUN	26.662.333,82	0,00	0,00 %	26.662.333,82
1758.01.0.0.00.00	TRANSF. DE RECURSOS DO FUNDO DE MANUTENÇÃO DO FUNDEB	26.662.333,82	0,00	0,00 %	26.662.333,82
1758.01.1.0.00.00	TRANSFERÊNCIAS DE RECURSOS DO FUNDEB	26.662.333,82	0,00	0,00 %	26.662.333,82
1758.01.1.1.00.00	TRANSFERÊNCIAS DE RECURSOS DO FUNDEB - PRINCIPAL	26.662.333,82	0,00	0,00 %	26.662.333,82
1770.00.0.0.00.00	TRANSFERÊNCIAS DE PESSOAS FÍSICAS	220.500,00	0,00	0,00 %	220.500,00
1770.01.0.0.00.00	TRANSFERÊNCIAS DE PESSOAS FÍSICAS	220.500,00	0,00	0,00 %	220.500,00
1770.01.1.00.00	TRANSFERÊNCIAS DE PESSOAS FÍSICAS - PRINCIPAL	220.500,00	0,00	0,00 %	220.500,00
1900.00.0.0.00.00	OUTRAS RECEITAS CORRENTES	192.395,84	0,00	0,00 %	192.395,84
1920.00.0.0.00.00	INDENIZAÇÕES, RESTITUIÇÕES E RESSARCIMENTOS	181.509,29	0,00	0,00 %	181.509,29
1921.00.0.0.00.00	INDENIZAÇÕES	71.259,29	0,00	0,00 %	71.259,29

**PREF. MUN. DE OURILANDIA DO NORTE**AV. DAS NAÇÕES  
22980643/0001-81

Exercício: 2021

Page 3

**BALANCETE DE RECEITA POR DEDUÇÃO**

Código	Descrição	Previsão	Dedução	% Ded.	Previsão Líquida
1921.99.1.0.00.00	OUTRAS INDENIZAÇÕES	71.259,29	0,00	0,00 %	71.259,29
1921.99.1.1.00.00	OUTRAS INDENIZAÇÕES - PRINCIPAL	71.259,29	0,00	0,00 %	71.259,29
1922.00.0.0.00.00	RESTITUIÇÕES	110.250,00	0,00	0,00 %	110.250,00
1922.99.0.0.00.00	OUTRAS RESTITUIÇÕES	110.250,00	0,00	0,00 %	110.250,00
1922.99.1.0.00.00	OUTRAS RESTITUIÇÕES	110.250,00	0,00	0,00 %	110.250,00
1922.99.1.1.00.00	OUTRAS RESTITUIÇÕES - PRINCIPAL	110.250,00	0,00	0,00 %	110.250,00
1990.00.0.0.00.00	DEMAIS RECEITAS CORRENTES	10.886,55	0,00	0,00 %	10.886,55
1990.99.0.0.00.00	OUTRAS RECEITAS	10.886,55	0,00	0,00 %	10.886,55
1990.99.1.0.00.00	OUTRAS RECEITAS - PRIMÁRIAS	10.886,55	0,00	0,00 %	10.886,55
1990.99.1.1.00.00	OUTRAS RECEITAS - PRIMÁRIAS - PRINCIPAL	10.886,55	0,00	0,00 %	10.886,55
2000.00.0.0.00.00	RECEITAS DE CAPITAL	24.267.993,28	0,00	0,00 %	24.267.993,28
2200.00.0.0.00.00	ALIENAÇÃO DE BENS	155.743,28	0,00	0,00 %	155.743,28
2210.00.0.0.00.00	ALIENAÇÃO DE BENS MÓVEIS	155.743,28	0,00	0,00 %	155.743,28
2213.00.0.0.00.00	ALIENAÇÃO DE BENS MÓVEIS E SEMOVENTES	155.743,28	0,00	0,00 %	155.743,28
2213.00.1.0.00.00	ALIENAÇÃO DE BENS MÓVEIS E SEMOVENTE	155.743,28	0,00	0,00 %	155.743,28
2213.00.1.1.00.00	ALIENAÇÃO DE BENS MÓVEIS E SEMOVENTES - PRINCIPAL	155.743,28	0,00	0,00 %	155.743,28
2400.00.0.0.00.00	TRANSFERÊNCIAS DE CAPITAL	24.112.250,00	0,00	0,00 %	24.112.250,00
2410.00.0.0.00.00	TRANSFERÊNCIAS DA UNIÃO E DE SUAS ENTIDADES	21.223.700,00	0,00	0,00 %	21.223.700,00
2418.00.0.0.00.00	TRANSFERÊNCIAS DA UNIÃO-ESPECÍFICAS DE EST, DF E MUN.	21.223.700,00	0,00	0,00 %	21.223.700,00
2418.10.0.0.00.00	TRANSFERÊNCIA DE CONVÊNIO DA UNIÃO E DE SUAS ENTIDADES	21.223.700,00	0,00	0,00 %	21.223.700,00
2418.10.1.0.00.00	TRANSFERÊNCIAS DE CONVÊNIO DA UNIÃO PARA O SUS	1.048.950,00	0,00	0,00 %	1.048.950,00
2418.10.1.1.00.00	TRANSF.DE CONVÊNIO DA UNIÃO PARA O SUS- PRINCIPAL	1.048.950,00	0,00	0,00 %	1.048.950,00
2418.10.2.0.00.00	TRANSF.DE CONVÊNIO DA UNIÃO DESTIN.A PROG. EDUCAÇÃO	398.950,00	0,00	0,00 %	398.950,00
2418.10.2.1.00.00	TRANSF.CONVÊNIO UNIÃO DESTIN. A PROG. EDUCAÇÃO- PRINCIPAL	398.950,00	0,00	0,00 %	398.950,00
2418.10.9.0.00.00	OUTRAS TRANSFERÊNCIAS DE CONVÊNIO DA UNIÃO	19.775.800,00	0,00	0,00 %	19.775.800,00
2418.10.9.1.00.00	OUTRAS TRANSFERÊNCIAS DE CONVÊNIO DA UNIÃO - PRINCIPAL	19.775.800,00	0,00	0,00 %	19.775.800,00
2420.00.0.0.00.00	TRANSF.ESTADOS E DO DISTRITO FEDERAL E DE SUAS ENTIDADES	2.789.600,00	0,00	0,00 %	2.789.600,00
2428.00.0.0.00.00	TRANSF.ESTADOS E DO DISTRITO FEDERAL E DE SUAS ENTIDADES	2.789.600,00	0,00	0,00 %	2.789.600,00
2428.10.0.0.00.00	TRANSF.CONVÊNIO DOS ESTADOS E DO DIST.FED.E DE SUAS ENT.	2.789.600,00	0,00	0,00 %	2.789.600,00
2428.10.2.0.00.00	TRANSF.CONVÊNIO DOS ESTADOS DESTINADAS A PROG.EDUCAÇÃO	105.000,00	0,00	0,00 %	105.000,00
2428.10.2.1.00.00	TRANSF. CONV.DOS ESTADOS DEST. A PROG.EDUCAÇÃO- PRINCIPAL	105.000,00	0,00	0,00 %	105.000,00
2428.10.9.0.00.00	OUTRAS TRANSFERÊNCIAS DE CONVÊNIO DOS ESTADOS	2.684.600,00	0,00	0,00 %	2.684.600,00
2428.10.9.1.00.00	OUTRAS TRANSF.CONVÊNIO DOS ESTADOS - PRINCIPAL	2.684.600,00	0,00	0,00 %	2.684.600,00
2440.00.0.0.00.00	TRANSFERÊNCIAS DE INSTITUIÇÕES PRIVADAS	98.950,00	0,00	0,00 %	98.950,00
2448.00.0.0.00.00	TRANSF.DE INSTITUIÇÕES PRIVADAS - ESPEC.EST,DF,MUN	98.950,00	0,00	0,00 %	98.950,00
2448.10.0.0.00.00	OUTRAS TRANSFERÊNCIAS DE INSTITUIÇÕES PRIVADAS	98.950,00	0,00	0,00 %	98.950,00
2448.10.1.0.00.00	OUTRAS TRANSFERÊNCIAS DE INSTITUIÇÕES PRIVADAS	98.950,00	0,00	0,00 %	98.950,00
2448.10.1.1.00.00	OUTRAS TRANSFERÊNCIAS DE INSTITUIÇÕES PRIVADAS - PRINCIPAL	98.950,00	0,00	0,00 %	98.950,00
<b>Total do orçamento:</b>		<b>165.096.198,02</b>	<b>11.119.953,48</b>	<b>6,74 %</b>	<b>153.976.244,54</b>

# **TABELAS EXPLICATIVAS DA LEI 4.320/64**

**PREF. MUN. DE OURILANDIA DO NORTE**

AV. DAS NAÇÕES - CNPJ:22980643/0001-81

Orçamento Programa - Exercício de 2021

**TABELA EXPLICATIVA - EVOLUÇÃO DA RECEITA**

(Inc.III, Art.22º)

Page 1

Codigo	Discriminação	Receita Arrecadada			Receita Prevista	
		2017	2018	2019	2020	2021
1000.00.0.0	RECEITAS CORRENTES					
1100.00.0.0	IMPOSTOS, TAXAS E CONTRIBUIÇÕES DE ME	9.180.182,33	10.735.462,58	10.959.703,79	11.939.275,24	12.536.238,99
1200.00.0.0	CONTRIBUIÇÕES	289.529,23	118.784,58	398.310,98	1.048.965,36	1.101.413,63
1300.00.0.0	RECEITA PATRIMONIAL	1.192.286,79	623.567,13	478.868,48	1.234.851,14	1.302.593,70
1600.00.0.0	RECEITA DE SERVIÇOS	1.051.702,59	42.536,89	278,90	2.013.600,45	2.114.280,47
1700.00.0.0	TRANSFERÊNCIAS CORRENTES	77.806.820,70	83.404.328,59	88.021.882,02	107.220.260,98	123.581.282,11
1900.00.0.0	OUTRAS RECEITAS CORRENTES	406.612,53	1.108.734,34	4.026.637,22	183.234,13	192.395,84
	Sub Total	89.927.134,17	96.033.414,11	103.885.681,39	123.640.187,30	140.828.204,74
2000.00.0.0	RECEITAS DE CAPITAL					
2100.00.0.0	OPERAÇÕES DE CRÉDITO					
2200.00.0.0	ALIENAÇÃO DE BENS	553.950,00	264.450,01	75.200,00	148.326,93	155.743,28
2400.00.0.0	TRANSFERÊNCIAS DE CAPITAL	396.403,05	7.244.889,77	4.024.681,78	22.130.647,71	24.112.250,00
	Sub Total	950.353,05	7.509.339,78	4.099.881,78	22.278.974,64	24.267.993,28
7000.00.0.0	RECEITAS CORRENTES (INTRA)					
	Sub Total	0,00	0,00	0,00	0,00	0,00
8000.00.0.0	RECEITAS DE CAPITAL INTRA ORÇAMENTÁRIAS					
	Sub Total	0,00	0,00	0,00	0,00	0,00
9000.00.0.0	(R) DEDUÇÕES DA RECEITA					
9500.00.0.0	(R) DEDUÇÕES DO FUNDEB	-8.403.782,06	-8.375.083,62	-8.580.566,88	-10.590.431,88	-11.119.953,48
	Sub Total	-8.403.782,06	-8.375.083,62	-8.580.566,88	-10.590.431,88	-11.119.953,48
<b>TOTAL</b>		<b>82.473.705,16</b>	<b>95.167.670,27</b>	<b>99.404.996,29</b>	<b>135.328.730,06</b>	<b>153.976.244,54</b>

**PREF. MUN. DE OURILANDIA DO NORTE**

AV. DAS NAÇÕES - CNPJ:22980643/0001-81

Orçamento Programa - Exercício de 2021

**TABELA EXPLICATIVA - EVOLUÇÃO DA DESPESA**

(Inc. III, Art. 22)

Page 1

Codigo	Discriminação	DESPESA		
		Realizada 2019	Fixada 2020	Prevista 2021
<b>DESPESAS CORRENTES</b>				
3 1	PESSOAL E ENCARGOS SOCIAIS	49.207.953,98	55.279.219,04	67.468.444,84
3 2	JUROS E ENCARGOS DA DÍVIDA		52.200,00	62.420,00
3 3	OUTRAS DESPESAS CORRENTES	39.075.245,01	40.649.089,90	42.841.397,03
	Sub Total	88.283.198,99	95.980.508,94	110.372.261,87
<b>DESPESAS DE CAPITAL</b>				
4 4	INVESTIMENTOS	17.701.452,13	38.258.424,12	42.353.982,67
4 5	INVERSÕES FINANCEIRAS			
4 6	AMORTIZAÇÃO DA DÍVIDA		500.000,00	600.000,00
	Sub Total	17.701.452,13	38.758.424,12	42.953.982,67
<b>RESERVA DE CONTINGÊNCIA</b>				
9 9	RESERVA DE CONTINGÊNCIA		589.797,00	650.000,00
	Sub Total	0,00	589.797,00	650.000,00
	<b>TOTAL</b>	<b>105.984.651,12</b>	<b>135.328.730,06</b>	<b>153.976.244,54</b>

**PREF. MUN. DE OURILANDIA DO NORTE**

AV. DAS NAÇÕES - CNPJ:22980643/0001-81

Orçamento Programa - Exercício de 2021

## TABELA EXPLICATIVA - DEMONSTRAÇÃO DA DESPESA POR PROGRAMA

Código	Discriminação	Valor
0000	OPERAÇÕES ESPECIAIS	1.470.000,00
0001	ADMINISTRAÇÃO DO PODER LEGISLATIVO	5.001.152,58
0002	ADMINISTRAÇÃO GERAL DO PODER EXECUTIVO	41.312.667,87
0003	ATENÇÃO INTEGRAL DAS POLÍTICAS DE SAÚDE	18.770.000,00
0004	EDUCAÇÃO BÁSICA	46.001.594,00
0005	ATENÇÃO BÁSICA, ESPECIAL E MAC DE ASSISTÊNCIA SOCIAL	5.580.000,00
0007	INFRA-ESTRUTURA URBANA E RURAL	29.422.830,09
0008	FOMENTO A AGROPECUÁRIA E PSICULTURA	2.290.000,00
0009	CULTURA, ESPORTE, LAZER E TURISMO	770.000,00
0010	HABITAÇÕES URBANAS E RURAL	1.808.000,00
0011	DESENVOLVIMENTO DE PARCERIAS PÚBLICO-PRIVADAS	900.000,00
9999	RESERVA DE CONTINGÊNCIA	650.000,00
	<b>TOTAL</b>	<b>153.976.244,54</b>



**PREF. MUN. DE OURILANDIA DO NORTE**

AV. DAS NAÇÕES - CNPJ:22980643/0001-81

Orçamento Programa - Exercício de 2021

Page 1

**TABELA EXPLICATIVA - RELAÇÃO DE PROJETOS**

Código	Discriminação	Valor
1001	AQUISIÇÃO DE EQUIPAMENTOS E MATERIAIS PERMANENTES - CM	65.152,58
1002	AQUISIÇÃO DE VEÍCULOS - CM	176.000,00
1003	AQ. DE VEÍCULOS, UTILITÁRIO E MAQUINAS PESADAS	2.380.000,00
1004	AQUIS. DE VEÍCULOS E UTILITÁRIOS ESCOLAR	680.000,00
1005	AQUISIÇÃO DE EQUIPAMENTOS E MAT. PERMANENTES-SEC FAZENDA	50.000,00
1006	REVITALIZAÇÃO DO CEMITÉRIO MUNICIPAL/CONSTRUÇÃO DO VELÓRIO PUBLICO MUNICIPAL	180.000,00
1007	AQUISIÇÃO DE EQUIPAMENTOS E MATERIAIS PERMANENTES-ADM	200.000,00
1008	AQUISIÇÃO DE EQUIP. E MAT. PERMANENTE - SEC ESPORTE	15.000,00
1009	AQUISIÇÃO DE VEÍCULO - SEC FAZENDA	80.000,00
1010	ESTRUTURAÇÃO/AMPLIAÇÃO DO SETOR DE TRIBUTOS	60.000,00
1011	AQUISIÇÃO DE EQUIPAMENTOS E MAT. PERMANENTES - GAB PREF.	50.000,00
1012	AQUISIÇÃO DE VEÍCULOS - GAB. PREFEITO	250.000,00
1013	REFORMA E AMPLIAÇÃO DE PREDIO DA CÂMARA MUNICIPAL	73.000,00
1015	CONSTRUÇÃO E AMPL. DA REDE DE ENERGIA ELÉT. RURAL	1.000.000,00
1018	PISCICULTURA - C.DE REPRESAS NAS COLONIAS CAMPINHO, F. QUEIMADO, CASULO I, Q. BARRACOS, ONZE IRMÃOS, PA-UNIÃO, C.AMARELA	260.000,00
1019	PERF. DE POÇOS ARTESIANO P/ PEQ. E MED. PROD. RURAIS	50.000,00
1020	REFORMA DE UN. ESCOLARES - Z. URBANA	1.725.000,00
1021	AQ. EQUIP. MAT. PERMANENTE P/ FME	50.000,00
1022	AQ. DE EQUIP. MAT. PERMANENTE GESTÃO SUAS	40.000,00
1023	AQ. EQUIP. MAT. PERMANENTE-BOLSA FAMÍLIA E C.U.	40.000,00
1024	AQUISIÇÃO DE VEÍCULOS - FME	200.000,00
1025	AQ. DE EQUIP. MAT. PERMANENTES	280.000,00
1026	CONSTRUÇÃO DE UN. ESCOLARES-Z.URBANA	1.182.000,00
1027	CONSTRUÇÃO DE UN. ESCOLARES-Z. RURAL	220.000,00
1029	REFORMA DE UNIDADES DE SAÚDE/PSF	50.000,00
1030	REFORMA DE UN. ESCOLARES - Z. RURAL	490.000,00
1031	AQ. DE EQUIP. E MAT. PERMANENTE-SEC. OBRAS	75.000,00
1032	ESTRUTURAÇÃO DA REDE DE SERV. DE ABS	1.700.000,00
1034	PROG. REQUALIFICAÇÃO DE UBS - AMPLIAÇÃO	1.200.000,00
1035	AQ. DE EQUIP. E MAT. PERMANENTE-SEC AGRIC	30.000,00
1036	CONSTRUÇÃO DE PONTES E PONTILHÕES - Z. RURAL	751.830,09
1037	AQ. DE VEÍCULOS, UNIDADE MÓVEL - SMS	80.000,00
1038	CONSTRUÇÃO DE PONTE E PASSARELAS	561.000,00
1039	CONSTRUÇÃO E AMPLIAÇÃO/REF. DE PRÓPRIOS PÚBLICOS	550.000,00
1040	CONSTRUÇÃO DE MEIO-FIOS E SARJETAS	450.000,00
1041	PAVIMENTAÇÃO DE VIAS URBANAS	5.600.000,00
1042	REFORMA DE UN. ESCOLAR ENS. MÉDIO	150.000,00
1044	AQUISIÇÃO DE VEÍCULOS	140.000,00
1045	AQUISIÇÃO DE ONIBUS P/ A APAE	150.000,00
1046	CONST. E AMPL. DA REDE ENERGIA ELÉTRICA ZONA URBANA	340.000,00
1047	ABERTURA, RECUPERAÇÃO E AMPL. DE ESTRADAS VICINAIS	7.250.000,00
1049	REFORMA E MODERNIZAÇÃO DO CRAS	550.000,00
1050	AQUISIÇÃO DE ÔNIBUS P/ O CREAS	270.000,00
1051	REFORMA DA SEC. MUN. DE SAÚDE	30.000,00
1052	AQUISIÇÃO DE IMÓVEIS E AREA PARA CONST. DO CEMITERIO E ATERRO CONTROLADO DO DISTRITO DO CAMPINHO	150.000,00
1053	AQ. DE EQUIP. MAT. PERMANENTES - FMS/SMS	30.000,00
1054	CONSTRUÇÃO DO CREAS	630.000,00
1055	AQUISIÇÃO DE EQUIPAMENTOS E MAT. PERMANENTES	555.000,00
1059	ARBORIZAÇÃO DOS ESPAÇOS PÚBLICOS	140.000,00
1064	AQ. DE EQUIP. E MAT. PERMANENTE - FUNDEB	275.000,00
1065	AQUISIÇÃO DE VEÍCULOS - SEC. DE OBRAS	185.000,00
1068	REFORMA E ADAPTAÇÃO DA BIBLIOTECA PÚBLICA	50.000,00
1069	CONSTRUÇÃO DE PRAÇA PÚBLICA MUNICIPAL EM FRENTE AO TERMINAL RODOVIÁRIO ENGº SALOMÃO LOPES JUNIOR	200.000,00
1070	CONST. DE MELHORIAS SANITÁRIAS DOMICILIARES	120.000,00
1071	CONST. DE QUADRA POLIESPORTIVA POJ.CASULO I / B.LIBERDADE DE MORAR	350.000,00
1072	REVITALIZAÇÃO DE PRAÇAS PÚBLICAS	100.000,00
1073	REVITALIZAÇÃO DO ESTÁDIO MUNICIPAL DE FUTEBOL	200.000,00
1074	OUTRAS OBRAS DE INFRA-ESTRUTURA	240.000,00
1075	CONST. MORADIAS A FAMÍLIAS DE BAIXA RENDA NA VILA DO ABELHA	250.000,00
1076	REFORMA DE MORADIAS DE P. CARENTES	230.000,00
1077	CONST. MORADIAS A FAMÍLIAS DE BAIXA RENDA Z. URBANO	500.000,00
1078	AQ. DE ÁREAS P/ HABITAÇÃO DE INTERESSE SOCIAL	100.000,00
1079	AQUISIÇÃO DE EQUIP. E MAT. PERMANENTES - SEPLAN	20.000,00
1082	SISTEMA DE ESGOTAMENTO SANITÁRIO	150.000,00



**PREF. MUN. DE OURILANDIA DO NORTE**

AV. DAS NAÇÕES - CNPJ:22980643/0001-81

Orçamento Programa - Exercício de 2021

**TABELA EXPLICATIVA - RELAÇÃO DE PROJETOS**

Código	Discriminação	Valor
1083	IMPLANTAÇÃO DE GALERIAS DE ÁGUAS PLUVIAIS	200.000,00
1084	AQUISIÇÃO DE ÁREA DESTINADA À CAPTAÇÃO DE ÁGUA	100.000,00
1085	CONSTRUÇÃO DE SISTEMA COLETA E TRAT.DE ESGOTOS	350.000,00
1086	CONSTRUÇÃO DE SISTEMA DE ABASTECIMENTO DE ÁGUA	4.200.000,00
1088	AMPLIAÇÃO DA DELEGACIA DE POLÍCIA CIVIL	110.000,00
1091	AQ. DE EQUIPAMENTOS E MAT. PERMANENTES- SEC. SANEAMENTO	200.000,00
1104	CONSTRUÇÃO DO ATERRO SANITÁRIO	200.000,00
1106	CONSTRUÇÃO DO HOSPITAL MUNICIPAL	775.000,00
1109	IMPLANTAÇÃO DO PROJETO CASULO II e III	350.000,00
1111	AQ/DESAPROPRIAÇÃO DE ÁREA P/ CONST. DE UNIVERSIDADE	100.000,00
1112	AÇÕES DE MEIO AMBIENTE E SUSTENTABILIDADE - INVESTIMENTO	500.000,00
1113	CONSTRUÇÃO DA UNIDADE DE SAÚDE DE ATENDIMENTO DA ZONA RURAL	350.000,00
1114	CONSTRUÇÃO ESCOLA PROJETO CASULO II	120.000,00
1115	PAVIMENTAÇÃO DE VIAS URBANAS DO DISTRITO DE CAMPINHO	400.000,00
1116	PAVIMENTAÇÃO DE VIAS URBANAS DA VILA FOGÃO QUEIMADO	200.000,00
Total		42.353.982,67

**PREF. MUN. DE OURILANDIA DO NORTE**

AV. DAS NAÇÕES - CNPJ:22980643/0001-81

Orçamento Programa - Exercício de 2021

Page 1

**TABELA EXPLICATIVA - RELAÇÃO DE ATIVIDADES**

Código	Discriminação	Valor
2001	REMUNERAÇÃO DOS AGENTES POLÍTICOS POR PARCELA ÚNICA	1.200.000,00
2003	DIVULGAÇÃO DOS ATOS ADMINISTRATIVOS DO PODER LEGISLATIVO	64.000,00
2005	MANUTENÇÃO DE SERVIÇOS ADMINISTRATIVOS	2.400.000,00
2007	MANUTENÇÃO DOS GABINETES DOS VEREADORES	157.000,00
2008	IMPLANTAÇÃO E MANUT. DO PROJETO CÂMARA.COM	41.000,00
2009	MANUTENCAO DA RESIDENCIA OFICIAL DO PREFEITO	90.000,00
2010	MANUTENCAO DO GABINETE DO PREFEITO	2.379.486,00
2011	CONTRIBUIÇÃO A ASSOCIAÇÃO DOS MUNICÍPIOS DO ARAGUAIA TOCANTINS-AMAT	38.000,00
2012	MANUTENÇÃO DOS SERV. UTILIDADE PÚBLICA EM GERAL	60.000,00
2013	IMPLANTAÇÃO DAS PARCERIAS PÚBLICO-PRIVADAS	150.000,00
2014	MANUTENÇÃO DA SECRETARIA MUNICIPAL DE ADMINISTRAÇÃO	4.220.328,36
2015	MANUTENÇÃO DA SUBPREFEITURA DO CAMPINHO	146.000,00
2016	MANUTENÇÃO DE PRÓPRIOS PÚBLICOS EM GERAL	350.000,00
2017	MANUTENÇÃO DO CEMITÉRIO MUNICIPAL	50.000,00
2018	TREINAMENTO E CAPACITAÇÃO DE SERVIDORES MUNICIPAIS	123.000,00
2019	MANUTENÇÃO DA SECRETÁRIA MUNICIPAL DA FAZENDA	1.028.922,62
2021	MANUT. DA SEC. MUN. DE AGRICULTURA, IND. E COMERCIO	387.000,00
2023	FOMENTO A PISCICULTURA - ALEVINOS	50.000,00
2024	FOMENTO A PECUÁRIA EM GERAL	100.000,00
2025	FOMENTO A PRODUÇÃO AGRÍCOLA/FORNECIMENTO DE INSUMOS AGRICOLAS	80.000,00
2027	MANUTENÇÃO DE MAQUINAS E CAMINHÕES	1.140.000,00
2031	ALIMENTAÇÃO ESCOLAR-PNAE/PNAI/PNAC/PEAE	1.067.000,00
2034	TRANSPORTE ESCOLAR - PNATE	302.000,00
2035	MANUTENÇÃO DA SECRETARIA MUNICIPAL DE EDUCAÇÃO	5.346.930,89
2036	MANUTENÇÃO DO SÁLARIO EDUCAÇÃO - QSE	785.000,00
2037	MANUTENÇÃO DO PDDE	50.000,00
2040	MANUTENÇÃO DAS PARCERIAS PÚBLICO-PRIVADAS	750.000,00
2045	MANUTENÇÃO DO CONSELHO MUNICIPAL DE EDUCAÇÃO	10.000,00
2047	TRANSPORTE ESCOLAR - ENSINO MÉDIO	555.594,00
2048	MANUT.DA CASA DO EST. UNIVERSITÁRIO. EM BELÉM	50.000,00
2049	MANUTENÇÃO DA EDUCAÇÃO BÁSICA	100.000,00
2051	OPERAÇÃO TAPA BURACO NAS AVENIDAS E RUAS DA CIDADE	2.160.000,00
2052	OPERAÇÃO TAPA BURACO NAS ESTRADAS VICINAIS	3.000.000,00
2053	MANUTENÇÃO DA SECRETARIA MUNICIPAL DE OBRAS	2.300.000,00
2054	MANUTENÇÃO DO AEROPORTO MUNICIPAL	40.000,00
2055	MANUTENÇÃO DO TERMINAL RODOVIARIO MUNICIPAL	94.000,00
2056	MANUTENÇÃO DAS ATIVIDADES DE ILUMINAÇÃO PÚBLICA	970.000,00
2057	MANUTENÇÃO DO SETOR DE TRANSPORTES	1.800.000,00
2058	MANUTENÇÃO DO CONSELHO MUNICIPAL DE SAÚDE	30.000,00
2060	MANUTENÇÃO DA SECRETARIA MUNICIPAL DE SAÚDE/FMS	6.028.000,00
2061	REALIZAÇÃO DA CONFERENCIA MUNICIPAL DE SAÚDE	30.000,00
2066	PISO DE ATENÇÃO BÁSICA FIXO - PAB FIXO	1.650.000,00
2067	PISO DE ATENÇÃO BÁSICA VARIÁVEL - PAB VARIÁVEL	4.750.000,00
2068	GESTÃO DO SUS	60.000,00
2069	AÇÕES ESTRATEGICAS E COMPENSAÇÃO-FAEC	60.000,00
2070	ASSISTÊNCIA FARMACÊUTICA	390.000,00
2071	ATENÇÃO DE MÉDIA ALTA COMPLEXIDADE AMBUL. E HOSP.	6.900.000,00
2072	MANUTENÇÃO DAS ATIVIDADES DO HOSPITAL MUNICIPAL	70.000,00
2073	MANUTENÇÃO DE VIGILÂNCIA EM SAÚDE	850.000,00
2075	MANUTENÇÃO DA SEC. MUN. TRABALHO PROMOÇÃO SOCIAL	1.987.000,00
2078	MANUT. DOS PROG. DE PROTEÇÃO SOCIAL BÁSICA	270.000,00
2079	MANUT. DO BL - PROT. SOC. ESP. DE MÉDIA E ALTA COMPLEXIDADE - MAC	190.000,00
2080	MANUT. PROG. PRIMEIRA INFª NO SUAS - CRIANÇA FELIZ	200.000,00
2081	MANUT. PROG. DE GESTÃO DO SUAS	70.000,00
2082	BENEFICIOS EVENTUAIS, CIRCUNSTANCIAIS E EMERG.	50.000,00
2083	MANUT. PROG. GESTÃO BOLSA FAMÍLIA E DO C.U.	200.000,00
2084	MANUT. OUTROS PROG. DE ASSISTÊNCIA SOCIAL	220.000,00
2090	MANUT.DE OUTROS PROGRAMAS DE EDUCAÇÃO	640.000,00
2094	REALIZAÇÃO DE FORUM E CAMPANHA EDUCATIVA	30.000,00

**PREF. MUN. DE OURILANDIA DO NORTE**

AV. DAS NAÇÕES - CNPJ:22980643/0001-81

Orçamento Programa - Exercício de 2021

Page 2

## TABELA EXPLICATIVA - RELAÇÃO DE ATIVIDADES

Código	Discriminação	Valor
2096	MANUT.DA SEC. MUN. DE MEIO AMBIENTE/FMMA	560.000,00
2098	ZONEAMENTO ECONÔMICO ECOLÓGICO	30.000,00
2104	INCENTIVO A BOLSA MESTRADO	30.000,00
2105	MANUTENÇÃO DA CASA DE PASSAGEM	250.000,00
2106	MANUTENÇÃO DO FUNDO MUNICIPAL DOS DIREITOS DA CRIANÇA E DO ADOLESCENTE	220.000,00
2107	MANUTENÇÃO DE VEÍCULO E EQUIPAMENTOS	172.000,00
2109	APOIO A ENTIDADE FILANTRÓPICA (ASSOCIAÇÃO NIPO-BRASILEIRA)	60.000,00
2110	MANUTENÇÃO DAS ATIVIDADES DO CMDCA	80.000,00
2111	MANUTENÇÃO DAS ATIVIDADES DO CONTROLE INTERNO	150.000,00
2113	CAPACITAÇÃO DE PROFESSORES DA EDUCAÇÃO BÁSICA	20.000,00
2114	MANUT. FUNDEB FUNDAMENTAL ADM - 40%	6.600.000,00
2115	MANUT. FUNDEB FUNDAMENTAL-MAG 60%	19.000.000,00
2116	MANUT. FUNDEB INFANTIL - ADM 40%	2.400.000,00
2117	MANUT. FUNDEB INFANTIL-MAG 60%	8.100.000,00
2118	MANUT. FUNDEB SUPLETIVO-ADM 40%	30.000,00
2119	MANUT. FUNDEB SUPLETIVO-MAG 60%	1.300.000,00
2121	AUXILIO E SUBVENÇÕES A ENTIDADES CULTURAIS-CLUBE DOS 50, CIA DE DANÇA E OUTRAS	100.000,00
2122	MANUTENÇÃO DO GINÁSIO DE ESPORTES	20.000,00
2123	MANUTENÇÃO DAS ATIVIDADES DAS PRAÇAS ESPORTIVAS	20.000,00
2124	MANUTENÇÃO DE ESCOLA DE MÚSICA	10.000,00
2125	MANUTENÇÃO DAS ATIVIDADES ESPORTIVAS	100.000,00
2126	MANUTENÇÃO DE ESCOLA MUN. ESPORTIVAS	30.000,00
2129	MANT. SEC. MUN. DE ESPORTE, CULTURA, LAZER E TURISMO	200.000,00
2131	MANUTENÇÃO DA SECRETARIA MUNICIPAL DE PLANEJAMENTO	200.000,00
2134	MANUTENÇÃO DO FUNDO DE HABITAÇÃO DE INTERESSE SOCIAL	48.000,00
2135	MANUTENÇÃO DA SECRETARIA MUNICIPAL DE HABITAÇÃO	362.000,00
2137	MANUTENÇÃO DOS SERVIÇOS DE LIMPEZA PÚBLICA	300.000,00
2138	MANUTENÇÃO DA SEC. MUN. DE SANEAMENTO	1.993.000,00
2140	MANUTENÇÃO DO DEPARTAMENTO DE ÁGUA	600.000,00
2143	MANUTENÇÃO DA JUNTA DO SERVIÇO MILITAR	30.000,00
2145	MANUTENÇÃO DO TRÂNSITO MUNICIPAL	120.000,00
2147	MANUTENÇÃO DO FUNDO MUNICIPAL DE SEGURANÇA PÚBLICA	302.000,00
2148	MANUT. DO CONSELHO MUN. DE SEGURANÇA PÚBLICA	60.000,00
2149	MANUTENÇÃO DA PROCURADORIA DO MUNICÍPIO	300.000,00
2150	MANUTENÇÃO DA SEC. MUN. DE FINANÇAS	1.770.000,00
2152	MANUT. DA SECRETARIA MUN. DE CONSCIENTIZAÇÃO	20.000,00
2160	FESTIVIDADES CÍVICAS	450.000,00
2251	APOIO TÉCNICO AOS PRODUTORES RURAIS	50.000,00
2252	MANUTENÇÃO DA FEIRA DOS PRODUTORES RURAIS	100.000,00
2319	MODERNIZAÇÃO NO SIST. DE CADASTRO TRIBUTÁRIO E MOBILIÁRIO	30.000,00
2321	MANUTENÇÃO DE ACADEMIA AO AR LIVRE	50.000,00
2322	AUXILIO E SUBVENÇÕES A ENTIDADES ESPORTIVAS (CLUBE DOS 50)	30.000,00
2323	IMPLANTAÇÃO E MANUTENÇÃO DO PROGRAMA BOLSA ATLETA	30.000,00
2324	ELABORAÇÃO DE PROJETO BÁSICO E EXECUTIVO DE ENG.	100.000,00
2325	ELABORAÇÃO E REVISÃO DE PROJ. E PLANOS MUNICIPAIS	50.000,00
2330	CAPACITAÇÃO DE SERVIDORES MUNICIPAIS - FME	20.000,00
2331	MANUTENÇÃO DAS ATIVIDADES DA CASA DE ABRIGO	60.000,00
2332	MANUTENÇÃO DE VIGILÂNCIA SANITÁRIA	90.000,00
2360	MANUT.DAS ATIVIDADES DE SEGURANÇA PÚBLICA	200.000,00
2364	REFORMA UNID. HABIT. DE FAMILIAS CARENTES	550.000,00
2365	CALÇADA E FOSSA PARA TODOS	300.000,00
2366	HOSPITAL DE AMOR BARRETOS	700.000,00
2367	FOGO NA PANELA E PANELA CHEIA	600.000,00
2368	AUXILIO E SUBVENÇÃO A ENTIDADES EDUCACIONAIS (CLUBE DE MÃES)	50.000,00
2369	IMPLANTAÇÃO DO PROGRAMA PRIMEIRO EMPREGO	800.000,00
2370	MANUTENÇÃO DO CONSELHO MUN. DE MEIO AMBIENTE	50.000,00
2371	AÇÕES DE MEIO AMBIENTE E SUSTENTABILIDADE - CUSTEIO	250.000,00

**PREF. MUN. DE OURILANDIA DO NORTE**

AV. DAS NAÇÕES - CNPJ:22980643/0001-81

Orçamento Programa - Exercício de 2021

## TABELA EXPLICATIVA - RELAÇÃO DE ATIVIDADES

Código	Discriminação	Valor
2372	APOIO A ENTIDADES FILANTRÓPICAS	60.000,00
2373	APOIO A ENTIDADE FILANTRÓPICA - CLUBE DE MÃES	60.000,00
2374	APOIO A ENTIDADE FILANTRÓPICA - LIGA ESPORTIVA DE OURILANDIA DO NORTE	60.000,00
2375	APOIO A ENTIDADE FILANTRÓPICA - APAE	60.000,00
2376	DOAÇÃO DE UNIFORMES ESCOLARES A FAMILIAS CARENTES	20.000,00
2377	CRIAÇÃO E MANUTENÇÃO DO PROG.ESTÁGIO PARA JOVENS NA PMON/SEC. TRABALHO PROMOÇÃO/TRABALHO	170.000,00
Total		108.887.261,87

**PREF. MUN. DE OURILANDIA DO NORTE**

AV. DAS NAÇÕES - CNPJ:22980643/0001-81

Orçamento Programa - Exercício de 2021

## TABELA EXPLICATIVA - RELAÇÃO DE OPERAÇÕES ESPECIAIS

Código	Discriminação	Valor
9001	CONTRIBUIÇÃO INSS - EMPREGADOR CÂMARA MUNICIPAL	615.000,00
9025	CUMPRIMENTO DE PRECATÓRIOS	60.000,00
9026	ENCARGOS COM O PASEP	750.000,00
9027	JUROS E ENCARGOS FINANCEIROS E OUTRAS DIVIDAS	60.000,00
9028	RESERVA DE CONTINGÊNCIA	650.000,00
9029	AMORTIZAÇÃO DA DÍVIDA CONTRATADA	600.000,00
Total		2.735.000,00



# PREF. MUN. DE OURILANDIA DO NORTE

AV. DAS NAÇÕES

22980643/0001-81

Exercício: 2021

## DESPESA ORÇADA POR FUNÇÃO

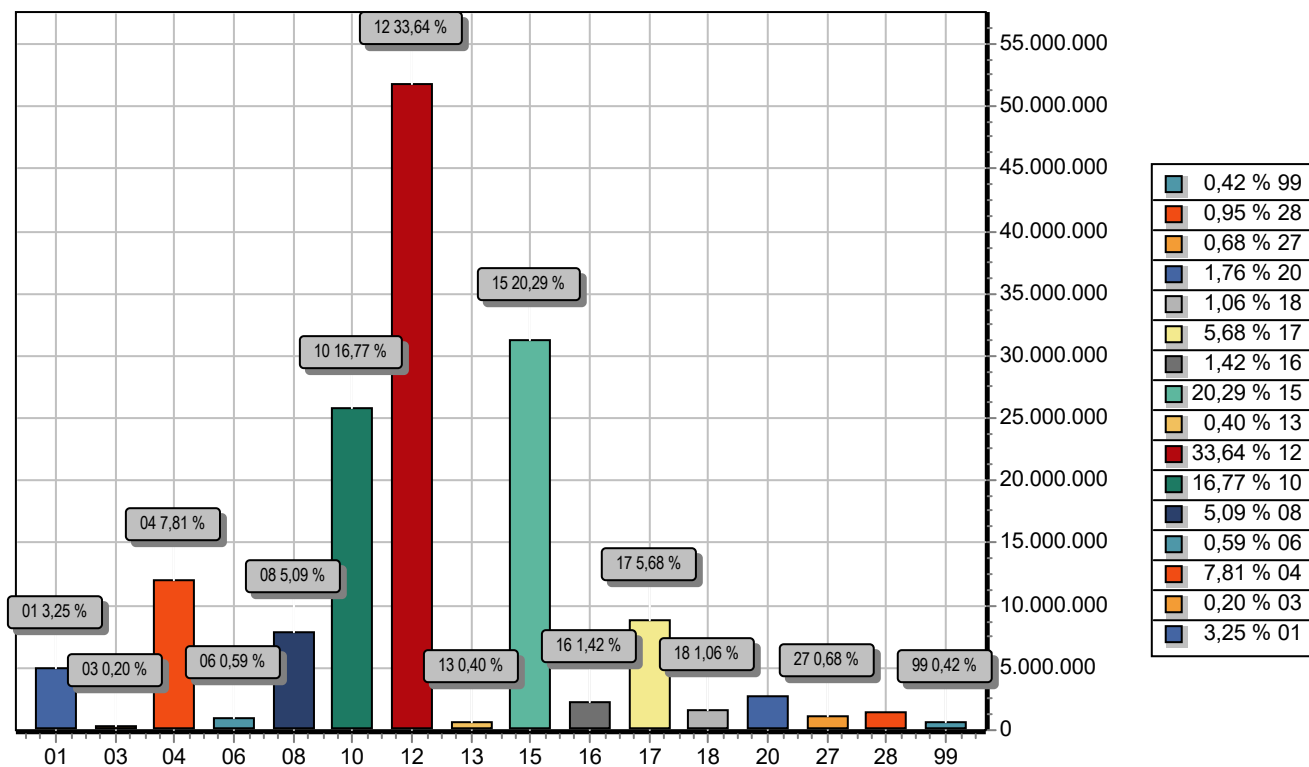

FUNÇÃO	DOTAÇÃO
01 LEGISLATIVA	5.001.152,58
03 ESSENCIAL À JUSTIÇA	310.000,00
04 ADMINISTRAÇÃO	12.027.736,98
06 SEGURANÇA PÚBLICA	902.000,00
08 ASSISTÊNCIA SOCIAL	7.832.000,00
10 SAÚDE	25.823.000,00
12 EDUCAÇÃO	51.798.524,89
13 CULTURA	610.000,00
15 URBANISMO	31.236.830,09
16 HABITAÇÃO	2.190.000,00
17 SANEAMENTO	8.743.000,00
18 GESTÃO AMBIENTAL	1.630.000,00
20 AGRICULTURA	2.707.000,00
27 Desporto e Lazer	1.045.000,00
28 Encargos Especiais	1.470.000,00
99 RESERVA DE CONTINGÊNCIA	650.000,00
<b>TOTAL</b>	<b>153.976.244,54</b>



# PREF. MUN. DE OURILANDIA DO NORTE

AV. DAS NAÇÕES

22980643/0001-81

Exercício: 2021

## DESPEZA ORÇADA POR GRUPO

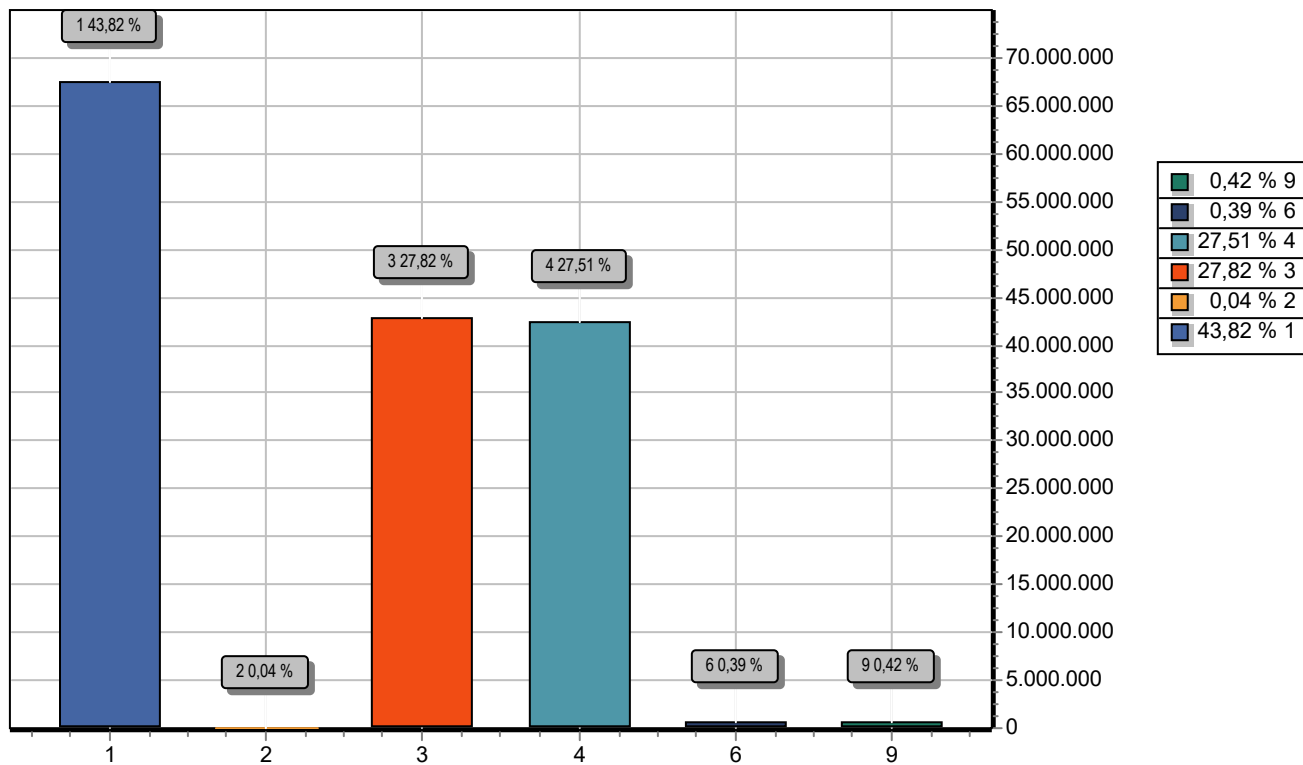

GRUPO	DOTAÇÃO
1 PESSOAL E ENCARGOS SOCIAIS	67.468.444,84
2 JUROS E ENCARGOS DA DÍVIDA	62.420,00
3 OUTRAS DESPESAS CORRENTES	42.841.397,03
4 INVESTIMENTOS	42.353.982,67
6 AMORTIZAÇÃO DA DÍVIDA	600.000,00
9 RESERVA DE CONTINGÊNCIA	650.000,00
<b>TOTAL</b>	<b>153.976.244,54</b>



# PREF. MUN. DE OURILANDIA DO NORTE

AV. DAS NAÇÕES

22980643/0001-81

Exercício: 2021

## RECEITA PREVISTA

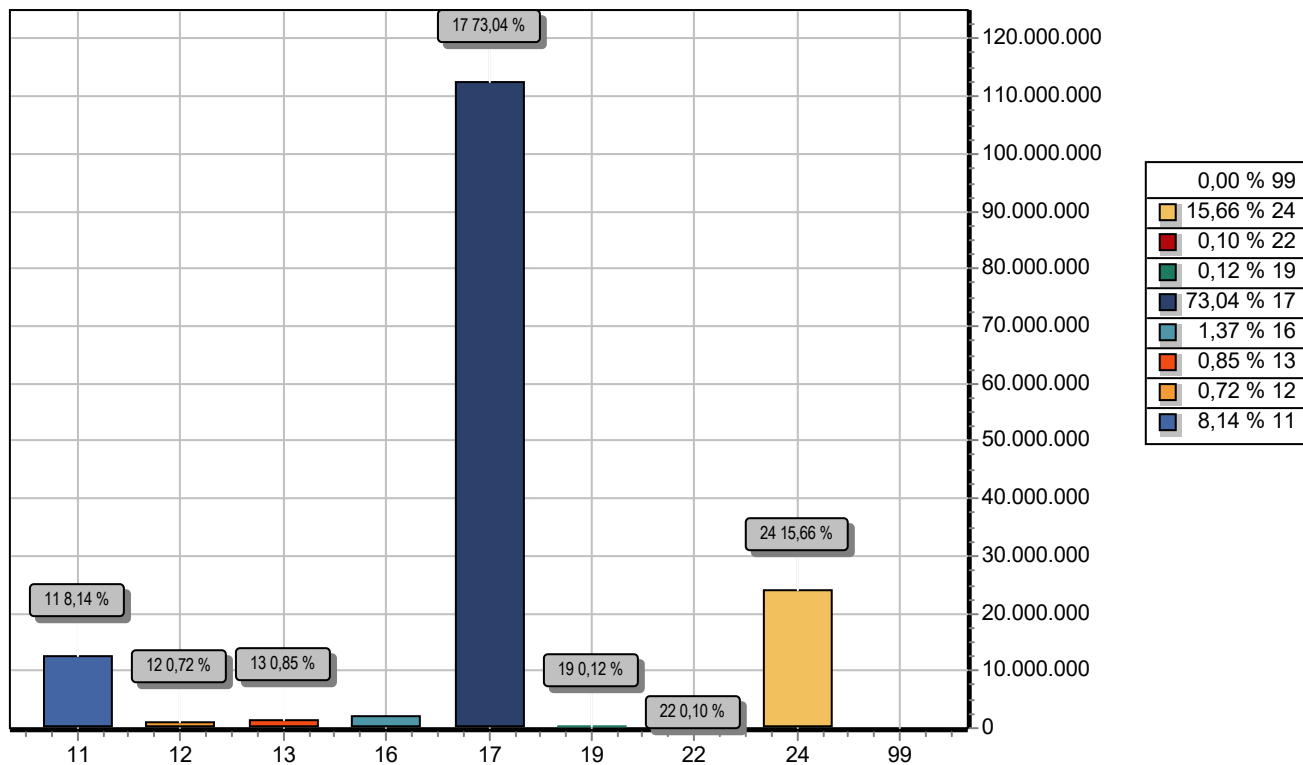

CODIGO		PREVISTO
11	IMPOSTOS, TAXAS E CONTRIBUIÇÕES DE MELHORIA	12.536.238,99
12	CONTRIBUIÇÕES	1.101.413,63
13	RECEITA PATRIMONIAL	1.302.593,70
16	RECEITA DE SERVIÇOS	2.114.280,47
17	TRANSFERÊNCIAS CORRENTES	112.461.328,63
19	OUTRAS RECEITAS CORRENTES	192.395,84
22	ALIENAÇÃO DE BENS	155.743,28
24	TRANSFERÊNCIAS DE CAPITAL	24.112.250,00
99	RECURSOS ARRECADADOS EM EXERCÍCIOS ANTERIORES	
TOTAL		153.976.244,54